

## VÝPIS Z KATASTRU NEMOVITOSTÍ

prokazující stav evidovaný k datu 04.05.2018 18:55:02

vyhotoveno bezúplatně dálkovým přístupem pro účel: Nájem nemovitosti, č.j.: 1055745 pro Státní pozemkový úřad

okres: CZ0644 Břeclav

Obec: 584291 Břeclav

kat. území: 613584 Břeclav

List vlastnictví: 10002

v kat. území jsou pozemky vedeny ve dvou číselných řadách (St. = stavební parcela)

A Vlastník, jiný oprávněný	Identifikátor	Podíl
Vlastnické právo		
Česká republika	00000001-001	

Příslušnost hospodařit s majetkem státu

Státní pozemkový úřad, Husinecká 1024/11a, Žižkov, 13000 01312774  
Praha 3

### ČÁSTEČNÝ VÝPIS

#### B Nemovitosti

Pozemky Parcela	Výměra [m <sup>2</sup> ]	Druh pozemku	Způsob využití	Způsob ochrany
815/154	25086	orná půda		zemědělský půdní fond
852/151	856	orná půda		zemědělský půdní fond
852/180	528	orná půda		zemědělský půdní fond
859/5	949	orná půda		zemědělský půdní fond
859/10	2204	orná půda		zemědělský půdní fond
859/42	1575	orná půda		zemědělský půdní fond
1522	990	orná půda		zemědělský půdní fond
3695/33	30	ostatní plocha	silnice	
3695/34	24	ostatní plocha	silnice	
3695/38	20	ostatní plocha	silnice	
3695/39	20	ostatní plocha	silnice	
3695/48	15	ostatní plocha	silnice	
3695/51	14	ostatní plocha	silnice	
4187/18	611	ostatní plocha	silnice	
4187/19	552	ostatní plocha	silnice	
4187/24	427	ostatní plocha	silnice	

#### B1 Jiná práva - Bez zápisu

#### C Omezení vlastnického práva

Typ vztahu

Oprávnění pro

Povinnost k

#### o Věcné břemeno zřizování a provozování vedení

Dial Telecom, a.s., Křižíkova  
237/36a, Karlín, 18600 Praha 8,  
RČ/IČO: 28175492

Parcela: 815/154

Z-11500/2011-704

Listina Smlouva o zřízení věcného břemene - úplatná ze dne 28.06.2008. Právní účinky vkladu práva ke dni 21.10.2008.

V-4118/2008-704

Nemovitosti jsou v územním obvodu, ve kterém vykonává státní správu katastru nemovitostí ČR

Katastrální úřad pro Jihomoravský kraj, Katastrální pracoviště Břeclav, kód: 704.

## VÝPIS Z KATASTRU NEMOVITOSTÍ

prokazující stav evidovaný k datu 04.05.2018 18:55:02

Okres: CZ0644 Břeclav

Obec: 584291 Břeclav

Kat.území: 613584 Břeclav

List vlastnictví: 10002

V kat. území jsou pozemky vedeny ve dvou číselných řadách (St. = stavební parcela)

Typ vztahu

Oprávnění pro

Povinnost k

Pořadí k datu podle právní úpravy účinné v době vzniku práva

D Jiné zápisy

Typ vztahu

Oprávnění pro

Povinnost k

o Změna číslování parcel

původní označení pozemku: ZE-PK p.č. 860

Parcela: 852/180

Z-11500/2011-704

o Změna číslování parcel

původní označení pozemku: ZE-PK p.č. 895/1

Parcela: 3695/51

Z-11500/2011-704

o Změna číslování parcel

původní označení pozemku: ZE-PK p.č. 895/1

Parcela: 4187/24

Z-11500/2011-704

o Změna číslování parcel

původní označení pozemku: ZE-PK p.č. 899/1

Parcela: 3695/48

Z-11500/2011-704

o Změna číslování parcel

původní označení pozemku: ZE-PK p.č. 852/22

Parcela: 859/5

Z-11500/2011-704

o Změna číslování parcel

původní označení pozemku: ZE-PK p.č. 885

Parcela: 3695/33

Z-11500/2011-704

o Změna číslování parcel

původní označení pozemku: ZE-PK p.č. 886

Parcela: 3695/34

Z-11500/2011-704

o Změna číslování parcel

Parcela: 3695/38

Z-11500/2011-704

Parcela: 4187/19

Z-11500/2011-704

Parcela: 3695/33

Z-11500/2011-704

Parcela: 859/10

Z-11500/2011-704

Parcela: 859/5

Z-11500/2011-704

Parcela: 852/180

Z-11500/2011-704

Parcela: 852/151

Z-11500/2011-704

Parcela: 3695/34

Z-11500/2011-704

Parcela: 4187/18

Z-11500/2011-704

Parcela: 3695/51

Z-11500/2011-704

Parcela: 3695/39

Z-11500/2011-704

Parcela: 4187/24

Z-11500/2011-704

Parcela: 3695/48

Z-11500/2011-704

o Změna výměr obnovou operátu

Parcela: 859/5

Z-11500/2011-704

o Změna číslování parcel

původní označení pozemku: ZE-PK p.č. 3693

Nemovitosti jsou v územním obvodu, ve kterém vykonává státní správu katastru nemovitostí ČR

Katastrální úřad pro Jihomoravský kraj, Katastrální pracoviště Břeclav, kód: 704.

strana 2

VÝPIS Z KATASTRU NEMOVITOSTÍ

prokazující stav evidovaný k datu 04.05.2018 18:55:02

Okres: CZ0644 Břeclav

Obec: 584291 Břeclav

Území: 613584 Břeclav

List vlastnictví: 10002

V kat. území jsou pozemky vedeny ve dvou číselných řadách (St. = stavební parcela)

Typ vztahu Oprávnění pro	Povinnost k	
o Změna číslování parcel původní označení pozemku: ZE-PK p.č. 3693	Parcela: 852/151	Z-11500/2011-704
o Změna číslování parcel původní označení pozemku: ZE-PK p.č. 890	Parcela: 859/10	Z-11500/2011-704
o Změna číslování parcel původní označení pozemku: ZE-PK p.č. 890	Parcela: 3695/38	Z-11500/2011-704
o Změna číslování parcel původní označení pozemku: ZE-PK p.č. 890	Parcela: 4187/19	Z-11500/2011-704
o Změna číslování parcel původní označení pozemku: ZE-PK p.č. 891	Parcela: 3695/39	Z-11500/2011-704
o Změna číslování parcel původní označení pozemku: ZE-PK p.č. 891	Parcela: 4187/18	Z-11500/2011-704
o Změna číslování parcel původní označení pozemku: ZE - PK p.č. 1522	Parcela: 1522	Z-3200/2015-704
o Změna výměr obnovou operátu	Parcela: 1522	Z-3200/2015-704

Plomby a upozornění - Bez zápisu

E Nabývací tituly a jiné podklady zápisu

Listina

- o Ohlášení příslušnosti hospodařit s majet. státu (§4 zák.č.503/2012Sb.) SPÚ:  
011057/2013/OMV/1 ze dne 02.01.2013.  
Z-700/2013-704  
Pro: Státní pozemkový úřad, Husinecká 1024/11a, Žižkov, 13000 Praha RČ/IČO: 01312774  
3
- o Ohlášení příslušnosti hospodařit s majet. státu (§4 zák.č.503/2012Sb.) SPU-318472/2013  
/523359/He ze dne 30.07.2013.  
Z-7994/2013-704  
Pro: Česká republika RČ/IČO: 00000001-001  
Státní pozemkový úřad, Husinecká 1024/11a, Žižkov, 13000 Praha 01312774  
3
- o Smlouva směnná č.j. SPU 166023/2017 ze dne 27.04.2017. Právní účinky zápisu ke dni  
11.05.2017. Zápis proveden dne 06.06.2017.  
V-3783/2017-704  
Pro: Státní pozemkový úřad, Husinecká 1024/11a, Žižkov, 13000 Praha RČ/IČO: 01312774  
3  
Česká republika 00000001-001

## VÝPIS Z KATASTRU NEMOVITOSTÍ

prokazující stav evidovaný k datu 04.05.2018 18:55:02

Okres: CZ0644 Břeclav

Obec: 584291 Břeclav

Kat.území: 613584 Břeclav

List vlastnictví: 10002

V kat. území jsou pozemky vedeny ve dvou číselných řadách (St. = stavební parcela)

F Vztah bonitovaných půdně ekologických jednotek (BPEJ) k parcelám

Parcela	BPEJ	Výměra [m2]
815/154	00501	25086
852/151	00300	23
	00501	833
852/180	00300	528
859/5	00300	327
"	00501	622
859/10	00501	2204
859/42	00501	1575
1522	00501	990

Pokud je výměra bonitních dílů parcel menší než výměra parcely, zbytek parcely není bonitován

Nemovitosti jsou v územním obvodu, ve kterém vykonává státní správu katastru nemovitostí ČR:  
Katastrální úřad pro Jihomoravský kraj, Katastrální pracoviště Břeclav, kód: 704.

Vyhotovil:  
Český úřad zeměměřický a katastrální - SCD

Vyhotoveno: 04.05.2018 19:02:10

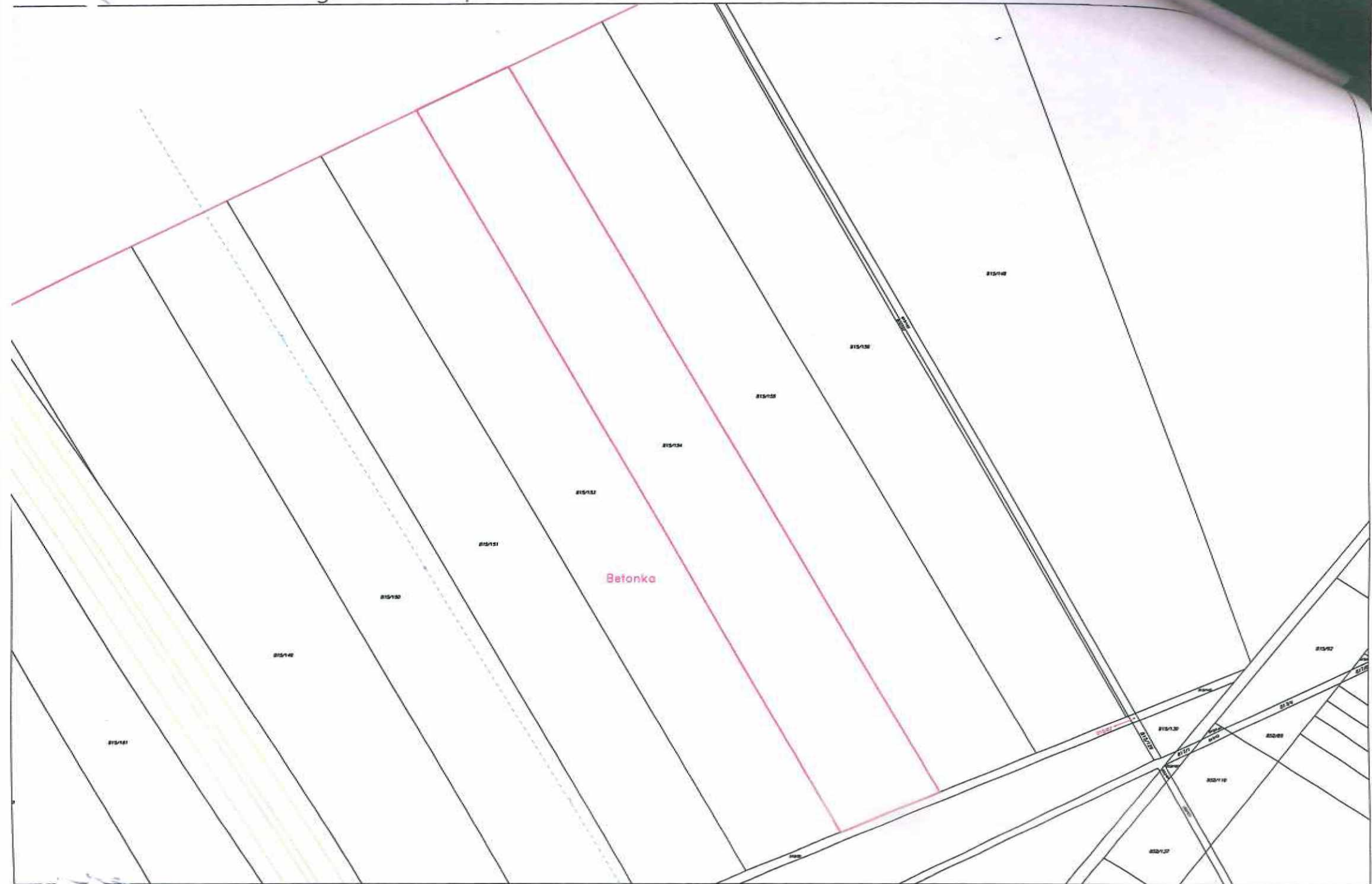



k.ú. Břeclav – KN 859/5 a KN 859/10



1:2500

k.ú.Břeclav–KN 859/42, části KN 3695/33,34,38,39,48 a

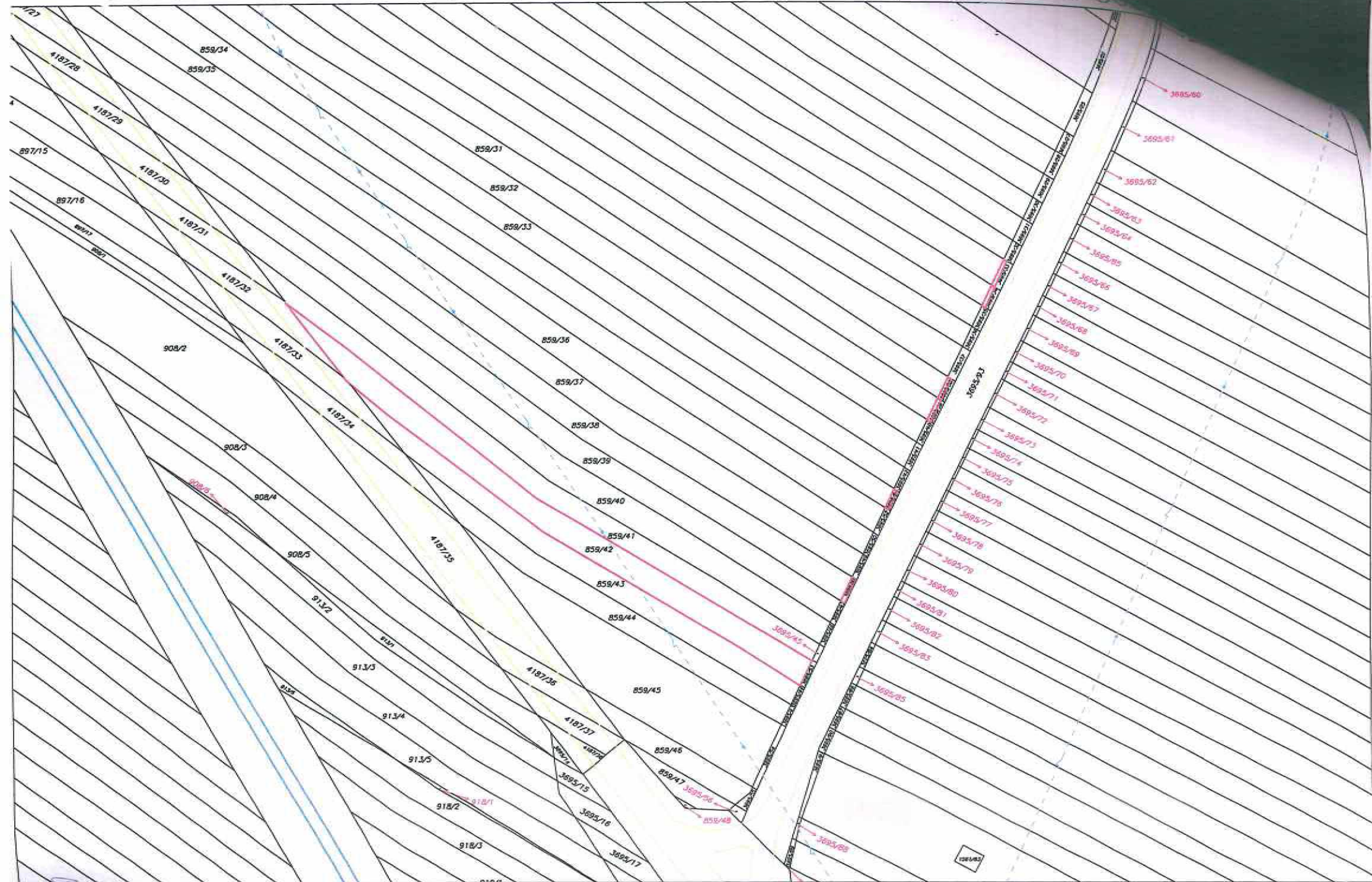

1:1500

k.ú. Břeclav – KN 1522

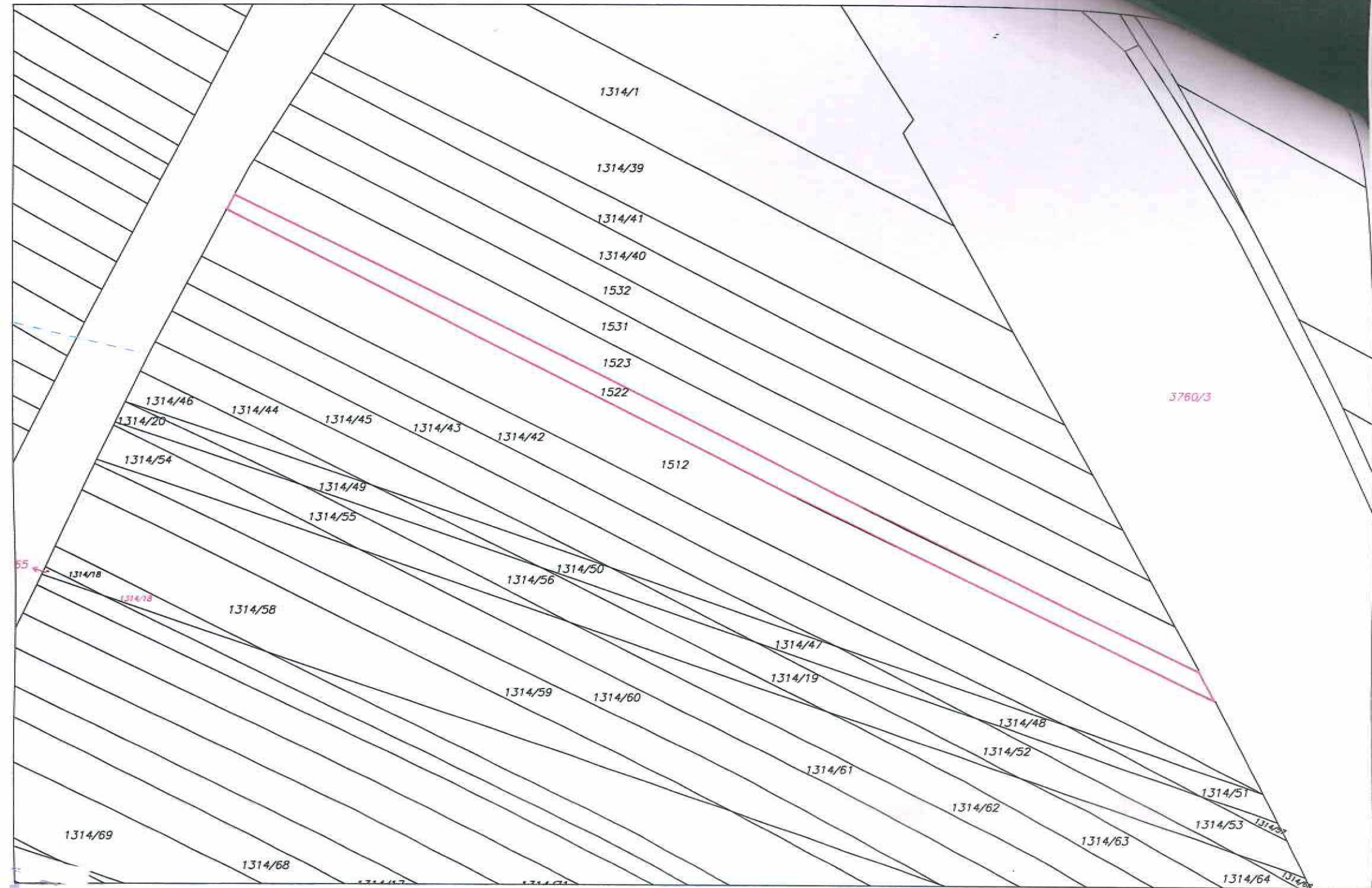

1:1000

čdšt KN 4187/19

čdšt KN 4187/18, čdšt KN 4187/19

čdšt KN 4187/18, čdšt KN 4187/19

čdšt KN 4187/18, čdšt KN 4187/19

3750/2

895/2

896/2

945/4

898/2

4187/19

897/4

4187/18

897/3

4187/17

897/2

4187/16

897/1

4187/15

897/1

4187/24

897/8

4187/25

897/9

4187/26

897/10

897/11

0001:1

## VÝPIS Z KATASTRU NEMOVITOSTÍ

prokazující stav evidovaný k datu 25.04.2018 18:35:02

Vyhotoveno bezúplatně dálkovým přístupem pro účel: Nájem nemovitosti, č.j.: 1054758 pro Státní pozemkový úřad

Okres: CZ0644 Břeclav

Obec: 584291 Břeclav

Území: 650684 Charvátská Nová Ves

List vlastnictví: 10002

V kat. území jsou pozemky vedeny v jedné číselné řadě

Vlastník, jiný oprávněný	Identifikátor	Podíl
Vlastnické právo Česká republika	00000001-001	

příslušnost hospodařit s majetkem státu

Státní pozemkový úřad, Husinecká 1024/11a, Žižkov, 13000 01312774  
Praha 3

### ČÁSTEČNÝ VÝPIS

#### B Nemovitosti

Pozemky Parcela	Výměra [m <sup>2</sup> ]	Druh pozemku	Způsob využití	Způsob ochrany
633/2	3539	ostatní plocha	ostatní komunikace	
1225/22	2984	orná půda		zemědělský půdní fond
1238/133	2702	orná půda		zemědělský půdní fond
1238/266	2586	orná půda		zemědělský půdní fond
1281/23	2781	orná půda		zemědělský půdní fond
1281/24	2558	orná půda		zemědělský půdní fond
1300/145	18	ostatní plocha	silnice	
1968/10	6892	orná půda		zemědělský půdní fond
1973/6	86	ostatní plocha	ostatní komunikace	
1973/7	70	ostatní plocha	ostatní komunikace	
2178/14	114	orná půda		zemědělský půdní fond

#### B1 Jiná práva - Bez zápisu

#### C Omezení vlastnického práva

Typ vztahu

Oprávnění pro

Povinnost k

#### o Věcné břemeno zřizování a provozování vedení

- služebnost spočívající v:

a) právu zřídit a provozovat na služebném pozemku plynárenské zařízení včetně jeho příslušenství,

b) právu vstupovat a vjíždět na služební pozemek v souvislosti se zřízením, stavebními úpravami, opravami, provozováním a odstraněním plynárenského zařízení

GasNet, s.r.o., Klíšská 940/96,

Parcela: 633/2

V-9480/2016-704

Klíše, 40001 Ústí nad Labem,

RČ/IČO: 27295567

Listina Smlouva o zřízení věcného břemene - úplatná SPU429750/2016/523203 ze dne 07.11.2016. Právní účinky zápisu ke dni 30.11.2016. Zápis proveden dne 22.12.2016.

V-9480/2016-704

Nemovitosti jsou v územním obvodu, ve kterém vykonává státní správu katastru nemovitostí ČR

Katastrální úřad pro Jihomoravský kraj, Katastrální pracoviště Břeclav, kód: 704.

# VÝPIS Z KATASTRU NEMOVITOSTÍ

prokazující stav evidovaný k datu 25.04.2018 18:35:02

Okres: CZ0644 Břeclav

Obec: 584291 Břeclav

Kat.území: 650684 Charvátská Nová Ves

List vlastnictví: 10002

V kat. území jsou pozemky vedeny v jedné číselné řadě

Typ vztahu  
Oprávnění pro

Povinnost k

Pořadí k 30.11.2016 11:00

D Jiné zápisy

Typ vztahu  
Oprávnění pro

Povinnost k

o Zahájeny pozemkové úpravy

Parcela: 1225/22	Z-3466/2017-704
Parcela: 1238/133	Z-3466/2017-704
Parcela: 1238/266	Z-3466/2017-704
Parcela: 1281/24	Z-3466/2017-704
Parcela: 1281/23	Z-3466/2017-704
Parcela: 1968/10	Z-3466/2017-704
Parcela: 1973/7	Z-3466/2017-704
Parcela: 1300/145	Z-3466/2017-704
Parcela: 1973/6	Z-3466/2017-704

Listina Oznámení Státního pozemkového úřadu o zahájení pozemkových úprav SPU 255896/2017/Tr ze dne 05.06.2017. Právní účinky zápisu ke dni 05.06.2017. Zápis proveden dne 18.08.2017.

Z-3466/2017-704

o Změna číslování parcel

Parcela: 633/2	Z-9906/2006-704
Parcela: 1968/10	Z-9906/2006-704
Parcela: 1973/7	Z-9906/2006-704
Parcela: 1973/6	Z-9906/2006-704
Parcela: 1300/145	Z-9906/2006-704

Plomby a upozornění - Bez zápisu

E Nabývací tituly a jiné podklady zápisu

Listina

o Ohlášení příslušnosti hospodařit s majet. státu (§4 zák.č.503/2012Sb.) SPÚ: 011057/2013/OMV/1 ze dne 02.01.2013.

Z-700/2013-704

Pro: Státní pozemkový úřad, Husinecká 1024/11a, Žižkov, 13000 Praha RČ/IČO: 01312774  
3

o Usnesení soudu o dědictví 41 D 952/2012-53 v Břeclavi ze dne 04.12.2013. Právní moc ke dni 07.01.2014. Právní účinky zápisu ke dni 22.01.2014. Zápis proveden dne 19.03.2014.

V-290/2014-704

Pro: Česká republika

RČ/IČO: 00000001-001

o Zápis o předání majetku státu (§ 19 odst. 1 zák.č.219/2000 Sb.) UZSVM/BBV/14157/2016-BBVM ze dne 07.12.2016. Právní účinky zápisu ke dni 03.01.2017. Zápis proveden dne 05.01.2017.

Z-21/2017-704

Pro:

Nemovitosti jsou v územním obvodu, ve kterém vykonává státní správu katastru nemovitostí ČR Katastrální úřad pro Jihomoravský kraj, Katastrální pracoviště Břeclav, kód: 704.

# VÝPIS Z KATASTRU NEMOVITOSTÍ

prokazující stav evidovaný k datu 25.04.2018 18:35:02

Krás: CZ0644 Břeclav

Obec: 584291 Břeclav

území: 650684 Charvátská Nová Ves

List vlastnictví: 10002

V kat. území jsou pozemky vedeny v jedné číselné řadě

listina

Státní pozemkový úřad, Husinecká 1024/11a, Žižkov, 13000 Praha RČ/IČO: 01312774  
3

## F Vztah bonitovaných půdně ekologických jednotek (BPEJ) k parcelám

Parcela	BPEJ	Výměra [m2]
1225/22	06000	2984
1238/133	00300	2523
	00501	179
1238/266	06000	2586
1281/23	06000	2781
1281/24	06000	2558
1968/10	00401	3112
	00501	3780
2178/14	02110	114

Pokud je výměra bonitních dílů parcel menší než výměra parcely, zbytek parcely není bonitován

Nemovitosti jsou v územním obvodu, ve kterém vykonává státní správu katastru nemovitostí ČR:  
Katastrální úřad pro Jihomoravský kraj, Katastrální pracoviště Břeclav, kód: 704.

Vyhotovil:  
Český úřad zeměměřický a katastrální - SCD

Vyhotoveno: 25.04.2018 18:37:42

Charvátská Nová Ves – část KN 1225/22

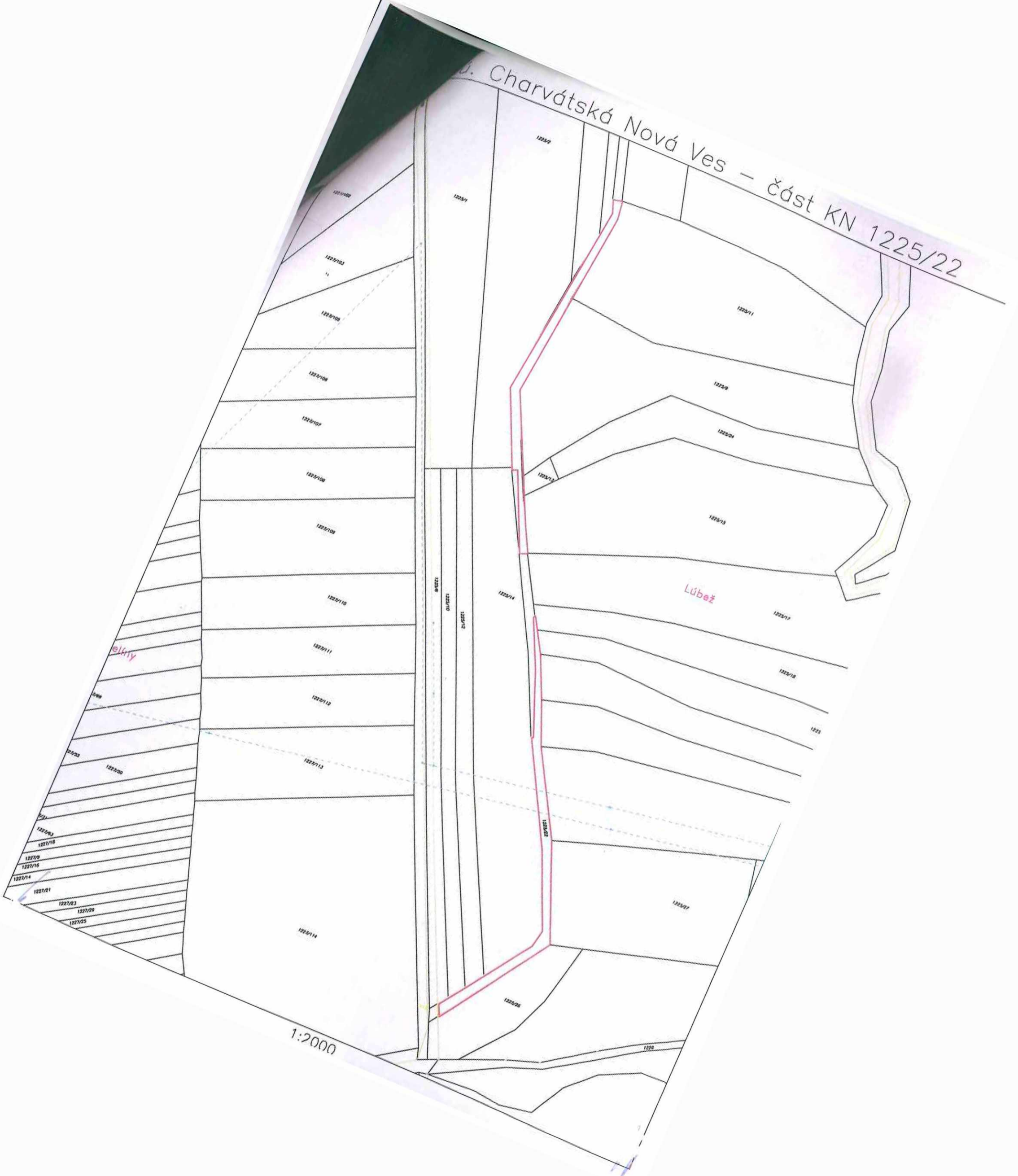

1:2000

k.ú. Charvátská Nová Ves – KN 1238/133

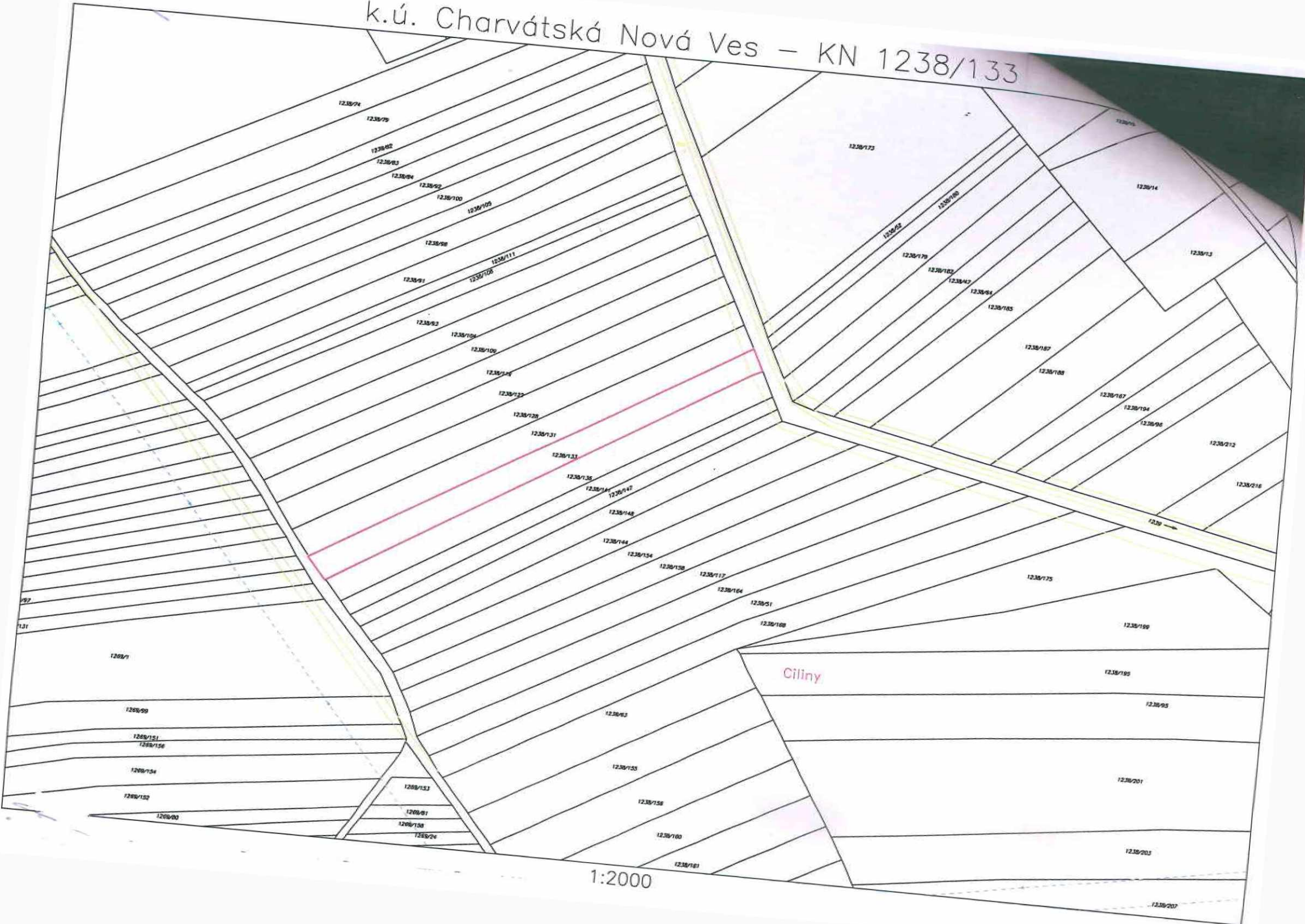

1:2000

Ciliny

k.ú. Charvátská Nová Ves – KN 1238/266

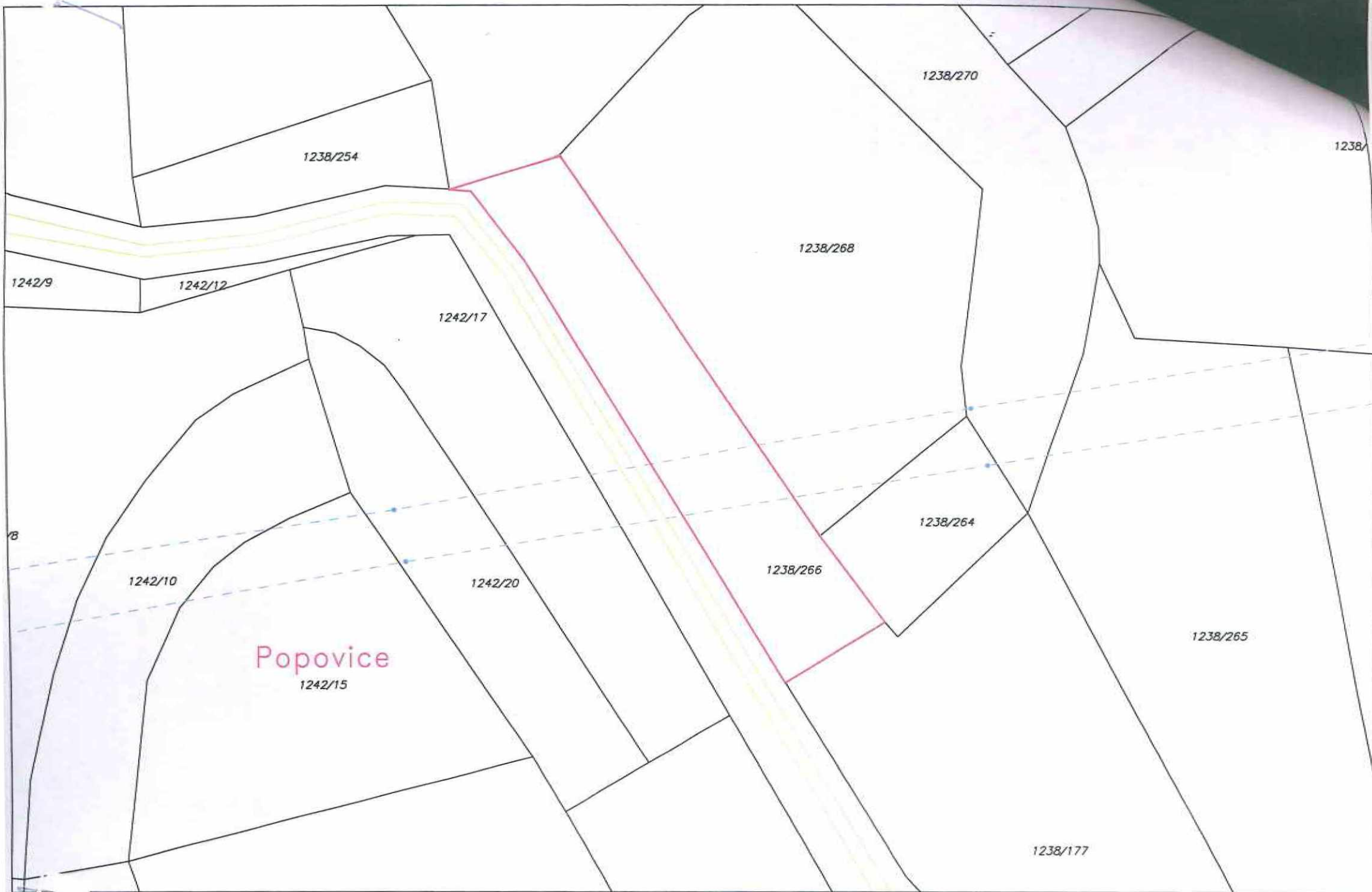

1:1000

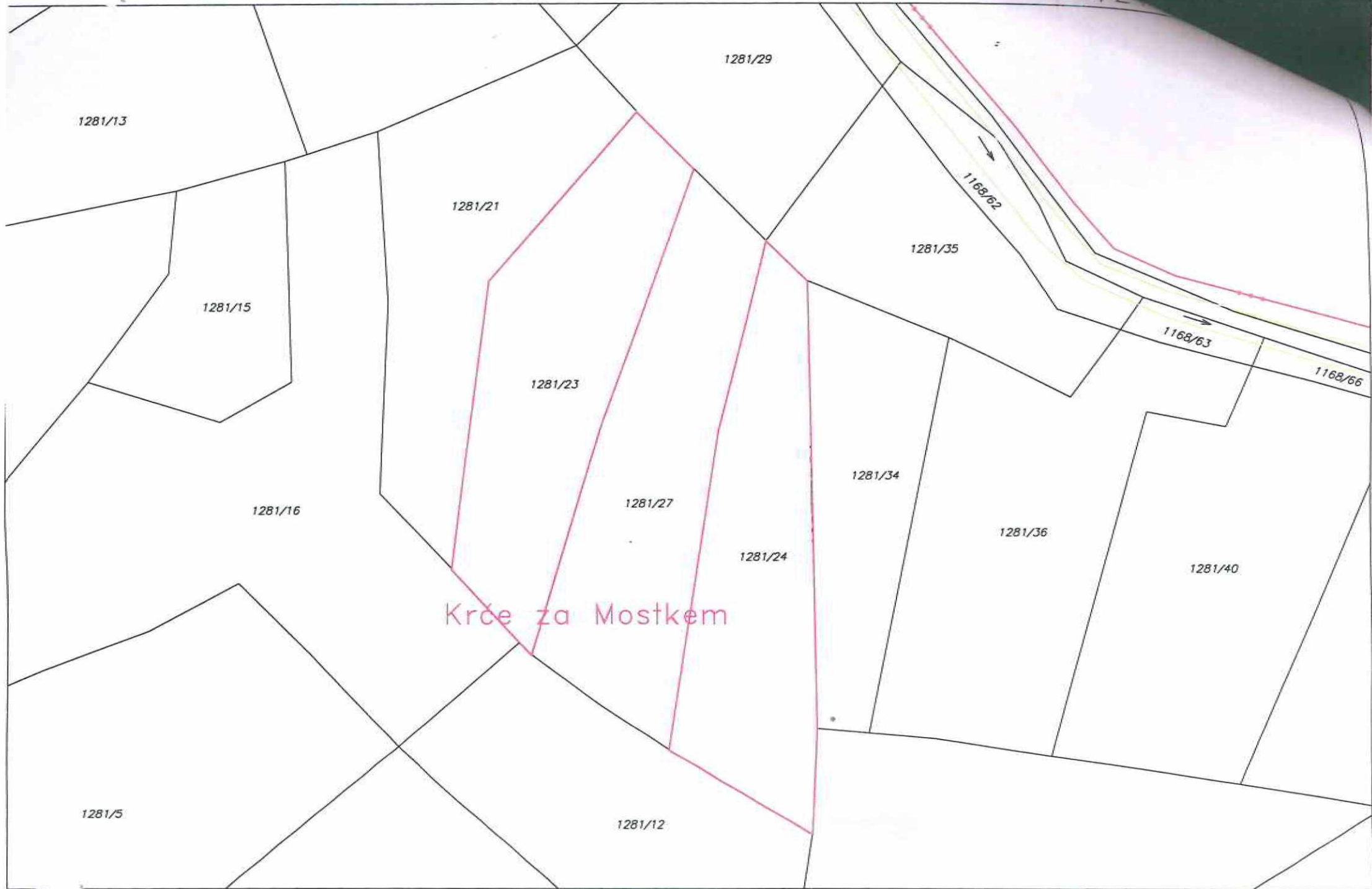

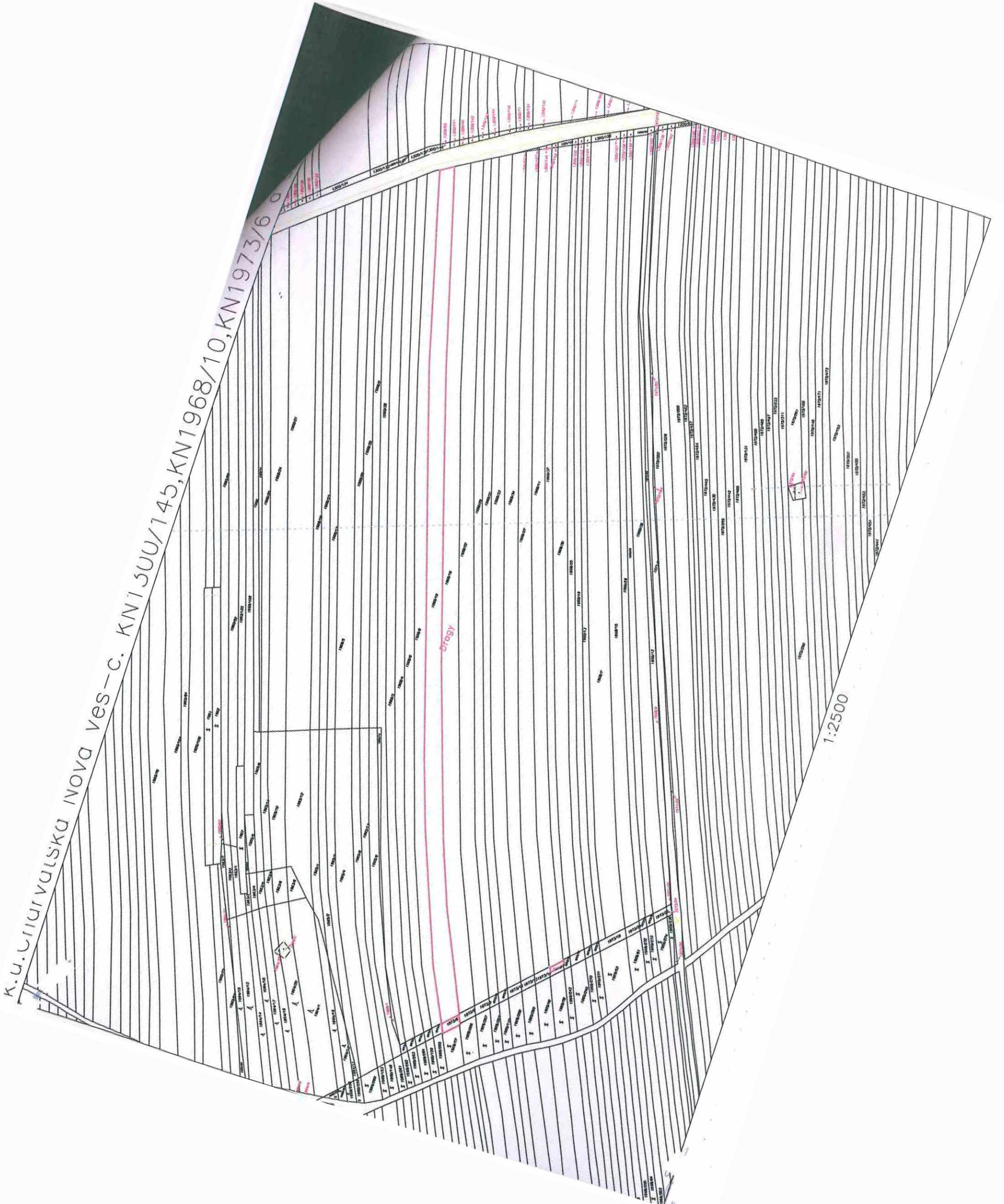

k.ú. Charvátská Nová Ves - část KN 6333/2 a KN 21781/1



1:2500

# VÝPIS Z KATASTRU NEMOVITOSTÍ

prokazující stav evidovaný k datu 25.04.2018 18:15:02

Vyhotoveno bezúplatně dálkovým přístupem pro účel: Nájem nemovitosti, č.j.: 1054755 pro Státní pozemkový úřad

Okres: CZ0644 Břeclav

Obec: 558443 Ladná

Území: 678872 Ladná

List vlastnictví: 10002

V kat. území jsou pozemky vedeny v jedné číselné řadě

A Vlastník, jiný oprávněný	Identifikátor	Podíl
Vlastnické právo Česká republika	00000001-001	

Příslušnost hospodařit s majetkem státu

Státní pozemkový úřad, Husinecká 1024/11a, Žižkov, 13000 01312774  
Praha 3

## ČÁSTEČNÝ VÝPIS

### B Nemovitosti

Pozemky

Parcela	Výměra [m2]	Druh pozemku	Způsob využití	Způsob ochrany
1144/5	33	ostatní plocha	ostatní komunikace	
1144/8	36	ostatní plocha	ostatní komunikace	

### B1 Jiná práva - Bez zápisu

### C Omezení vlastnického práva - Bez zápisu

### D Jiné zápisy

Typ vztahu

Oprávnění pro

Povinnost k

#### o Zahájeny pozemkové úpravy

Parcela: 1144/8

Z-717/2018-704

Parcela: 1144/5

Z-717/2018-704

Listina Oznámení Státního pozemkového úřadu o zahájení pozemkových úprav SPU-080605/2018 523203/Ti v Břeclavi ze dne 15.02.2018. Právní účinky zápisu ke dni 15.02.2018. Zápis proveden dne 03.04.2018.

Z-717/2018-704

### Plomby a upozornění - Bez zápisu

### E Nabývací tituly a jiné podklady zápisu

Listina

o Ohlášení příslušnosti hospodařit s majet. státu (§4 zák.č.503/2012Sb.) SPÚ:  
011057/2013/OMV/1 ze dne 02.01.2013.

Z-700/2013-704

Pro: Státní pozemkový úřad, Husinecká 1024/11a, Žižkov, 13000 Praha RČ/IČO: 01312774  
3

### F Vztah bonitovaných půdně ekologických jednotek (BPEJ) k parcelám - Bez zápisu

**VÝPIS Z KATASTRU NEMOVITOSTÍ**  
prokazující stav evidovaný k datu 25.04.2018 18:15:02

Okres: CZ0644 Břeclav

Obec: 558443 Ldná

Kat.území: 678872 Ldná

List vlastnictví: 10002

V kat. území jsou pozemky vedeny v jedné číselné řadě

---

*Nemovitosti jsou v územním obvodu, ve kterém vykonává státní správu katastru nemovitostí ČR:  
Katastrální úřad pro Jihomoravský kraj, Katastrální pracoviště Břeclav, kód: 704.*

Vyhotovil:  
Český úřad zeměměřický a katastrální - SCD

Vyhotoveno: 25.04.2018 18:17:29

**VÝPIS Z KATASTRU NEMOVITOSTÍ**

prokazující stav evidovaný k datu 25.04.2018 18:15:02

Vyhотовeno bezúplatně dálkovým přístupem pro účel: Nájem nemovitosti, č.j.: 1054755 pro Státní pozemkový úřad

Okres: CZ0644 Břeclav

Obec: 558443 Ladná

Území: 678872 Ladná

List vlastnictví: 10002

V kat. území jsou pozemky vedeny v jedné číselné řadě

A Vlastník, jiný oprávněný	Identifikátor	Podíl
Vlastnické právo Česká republika	00000001-001	

Příslušnost hospodařit s majetkem státu

Státní pozemkový úřad, Husinecká 1024/11a, Žižkov, 13000 01312774  
Praha 3**ČÁSTEČNÝ VÝPIS****B Nemovitosti**

## Pozemky

Parcela	Výměra[m2]	Druh pozemku	Způsob využití	Způsob ochrany
1144/5		33 ostatní plocha	ostatní komunikace	
1144/8		36 ostatní plocha	ostatní komunikace	

**B1 Jiná práva - Bez zápisu****C Omezení vlastnického práva - Bez zápisu****D Jiné zápisy**

## Typ vztahu

## Oprávnění pro

## Povinnost k

## o Zahájeny pozemkové úpravy

Parcela: 1144/8

Z-717/2018-704

Parcela: 1144/5

Z-717/2018-704

Listina Oznámení Státního pozemkového úřadu o zahájení pozemkových úprav SPU-080605/2018 523203/Ti v Břeclavi ze dne 15.02.2018. Právní účinky zápisu ke dni 15.02.2018. Zápis proveden dne 03.04.2018.

Z-717/2018-704

**Plomby a upozornění - Bez zápisu****E Nabývací tituly a jiné podklady zápisu**

## Listina

o Ohlášení příslušnosti hospodařit s majet. státu (§4 zák.č.503/2012Sb.) SPÚ: 011057/2013/OMV/1 ze dne 02.01.2013.

Z-700/2013-704

Pro: Státní pozemkový úřad, Husinecká 1024/11a, Žižkov, 13000 Praha RČ/IČO: 01312774  
3**F Vztah bonitovaných půdně ekologických jednotek (BPEJ) k parcelám - Bez zápisu**

**VÝPIS Z KATASTRU NEMOVITOSTÍ**

prokazující stav evidovaný k datu 25.04.2018 18:15:02

Okres: CZ0644 Břeclav

Obec: 558443 Ladná

Kat.území: 678872 Ladná

List vlastnictví: 10002

V kat. území jsou pozemky vedeny v jedné číselné řadě

---

*Nemovitosti jsou v územním obvodu, ve kterém vykonává státní správu katastru nemovitostí ČR:  
Katastrální úřad pro Jihomoravský kraj, Katastrální pracoviště Břeclav, kód: 704.*

Vyhotovil:  
Český úřad zeměměřický a katastrální - SCD

Vyhotoveno: 25.04.2018 18:17:29

"



grafická příloha k.ú. LADNÁ – KN 1292/15

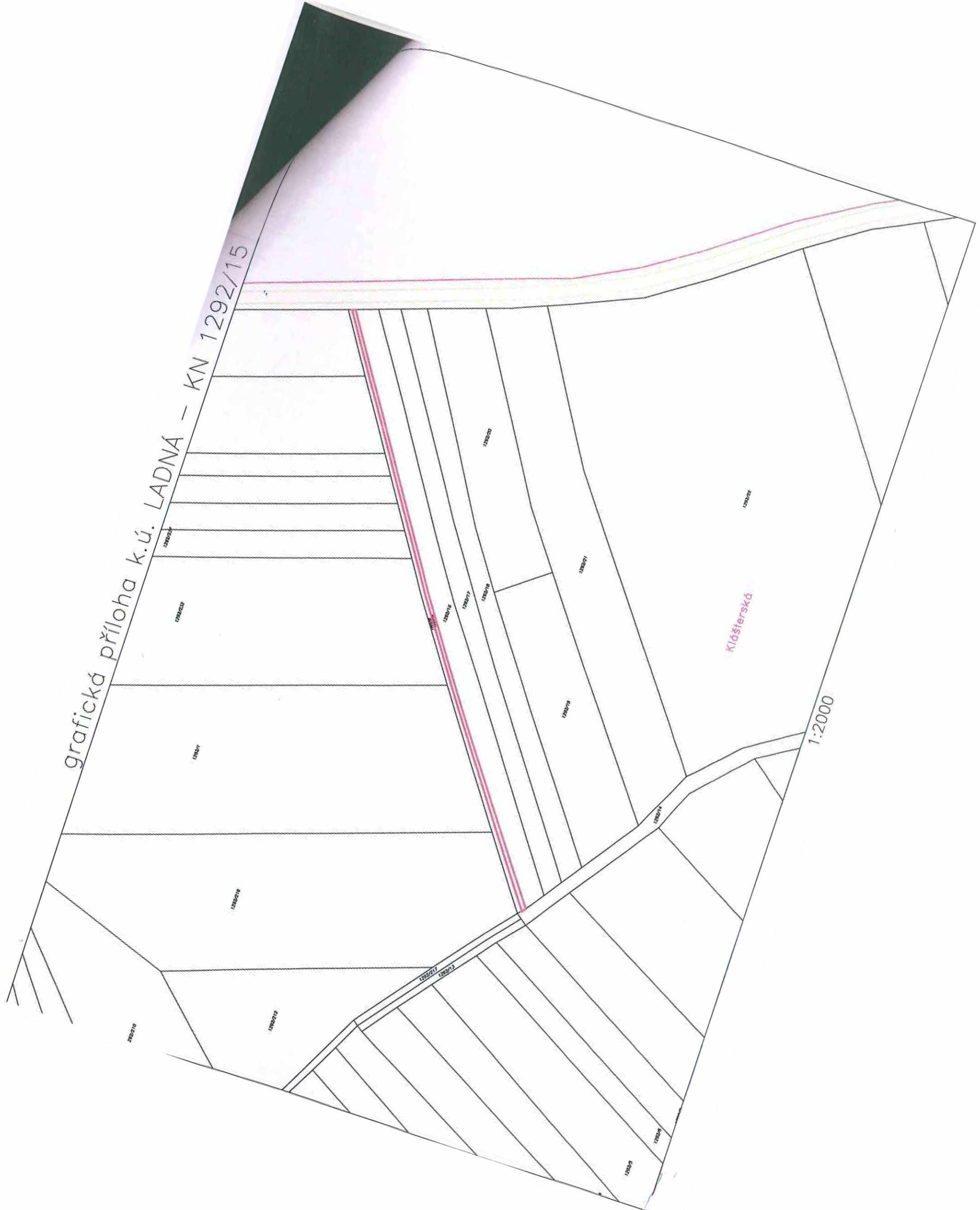

1:2000

Klásterská

## VÝPIS Z KATASTRU NEMOVITOSTÍ

prokazující stav evidovaný k datu 26.04.2018 18:15:02

Vyhotoveno bezúplatně dálkovým přístupem pro účel: Nájem nemovitosti, č.j.: 1054962 pro Státní pozemkový úřad

Okres: CZ0644 Břeclav

Obec: 584291 Břeclav

území: 726346 Poštorná

List vlastnictví: 10002

V kat. území jsou pozemky vedeny v jedné číselné řadě

A Vlastník, jiný oprávněný	Identifikátor	Podíl
<i>Vlastnické právo</i>		
Česká republika	00000001-001	

*Příslušnost hospodařit s majetkem státu*

Státní pozemkový úřad, Husinecká 1024/11a, Žižkov, 13000 01312774  
Praha 3

### ČÁSTEČNÝ VÝPIS

#### B Nemovitosti

Pozemky Parcela	Výměra [m <sup>2</sup> ]	Druh pozemku	Způsob využití	Způsob ochrany
1384/1	89	orná půda		zemědělský půdní fond
1564/17	26	ostatní plocha	ostatní komunikace	
1564/25	42	ostatní plocha	ostatní komunikace	
2235/83	7655	orná půda		zemědělský půdní fond
3095/6	469	vodní plocha	zamokřená plocha	
3096/6	860	orná půda		zemědělský půdní fond
3097/9	527	orná půda		zemědělský půdní fond
3106/16	481	vodní plocha	zamokřená plocha	
3106/17	2585	vodní plocha	zamokřená plocha	
3108/3	392	orná půda		zemědělský půdní fond
3108/4	323	orná půda		zemědělský půdní fond
3108/5	18	orná půda		zemědělský půdní fond
3124/6	228	ostatní plocha	ostatní komunikace	
3124/7	227	ostatní plocha	ostatní komunikace	
3124/9	480	ostatní plocha	ostatní komunikace	
3124/10	72	ostatní plocha	ostatní komunikace	
3126/3	363	ostatní plocha	jiná plocha	
3127/2	53	trvalý travní porost		zemědělský půdní fond
3128/2	34	trvalý travní porost		zemědělský půdní fond
3320/27	79	ostatní plocha	ostatní komunikace	
3320/29	72	ostatní plocha	ostatní komunikace	

Nemovitosti jsou v územním obvodu, ve kterém vykonává státní správu katastru nemovitostí ČR  
Katastrální úřad pro Jihomoravský kraj, Katastrální pracoviště Břeclav, kód: 704.

## VÝPIS Z KATASTRU NEMOVITOSTÍ

prokazující stav evidovaný k datu 26.04.2018 18:15:02

Okres: CZ0644 Břeclav

Obec: 584291 Břeclav

Kat.území: 726346 Poštorná

List vlastnictví: 10002

V kat. území jsou pozemky vedeny v jedné číselné řadě

3323/322	1552 orná půda	zemědělský půdní fond
<hr/>		
B1 Jiná práva - Bez zápisu		
<hr/>		
C Omezení vlastnického práva		
Typ vztahu		
Oprávnění pro		Povinnost k

o Věcné břemeno zřizování a provozování vedení

dálkového optického kabelu

Telia Carrier Czech Republic a.s.,	Parcela: 1384/1	Z-6471/2009-704
K Červenému dvoru 3269/25a,	Parcela: 1564/17	Z-6471/2009-704
Strašnice, 13000 Praha 3, RČ/IČO:	Parcela: 1564/25	Z-6471/2009-704
26207842	Parcela: 3320/27	Z-6471/2009-704
	Parcela: 3320/29	Z-6471/2009-704
	Parcela: 2235/83	Z-8410/2003-704

Listina Rozhodnutí stavebního úřadu o zřízení věcného břemene (zák.č.458/2000 Sb.) č.j.RRR-3049/2002 -Os ze dne 14.11.2002. Právní moc ke dni 11.12.2002.

Z-8410/2003-704

Pořadí k datu podle právní úpravy účinné v době vzniku práva

D Jiné zápisy

Typ vztahu

Oprávnění pro

Povinnost k

o Změna číslování parcel

původní označení: pozemků ZE-PK p.č. 1736, 1737, 1738, 1739

Parcela: 3124/6	Z-16100/2008-704
Parcela: 3124/7	Z-16100/2008-704
Parcela: 3126/3	Z-16100/2008-704

o Změna číslování parcel

původní označení: pozemek ZE-PK p.č. 899

Parcela: 1384/1	Z-6471/2009-704
-----------------	-----------------

o Změna číslování parcel

původní označení: pozemek ZE-PK p.č. 899

Parcela: 3320/27	Z-6471/2009-704
------------------	-----------------

o Změna číslování parcel

původní označení: pozemek ZE-PK p.č. 902

Parcela: 3320/29	Z-6471/2009-704
------------------	-----------------

o Změna číslování parcel

původní označení: pozemek ZE-PK p.č. 1740

Parcela: 3124/9	Z-6471/2009-704
-----------------	-----------------

o Změna číslování parcel

původní označení: pozemek ZE-PK p.č. 1741/1

Parcela: 3124/10	Z-6471/2009-704
------------------	-----------------

o Změna číslování parcel

původní označení: pozemek ZE-PK p.č. 824/1

Parcela: 3323/322	Z-6471/2009-704
-------------------	-----------------

o Změna číslování parcel

původní označení: pozemek ZE-PK p.č. 842/2

## VÝPIS Z KATASTRU NEMOVITOSTÍ

prokazující stav evidovaný k datu 26.04.2018 18:15:02

Okres: CZ0644 Břeclav  
území: 726346 Poštorná

Obec: 584291 Břeclav

List vlastnictví: 10002

V kat. území jsou pozemky vedeny v jedné číselné řadě

Typ vztahu Oprávnění pro	Povinnost k	
o Změna číslování parcel	Parcela: 1564/17	Z-6471/2009-704
původní označení: pozemek ZE-PK p.č. 850/1		
o Změna číslování parcel	Parcela: 1564/25	Z-6471/2009-704
	Parcela: 1384/1	Z-6471/2009-704
	Parcela: 3124/10	Z-6471/2009-704
	Parcela: 3124/9	Z-6471/2009-704
	Parcela: 1564/25	Z-6471/2009-704
	Parcela: 3320/29	Z-6471/2009-704
	Parcela: 3320/27	Z-6471/2009-704
	Parcela: 1564/17	Z-6471/2009-704
	Parcela: 3323/322	Z-6471/2009-704
o Změna výměr obnovou operátu		
	Parcela: 3323/322	Z-6471/2009-704
	Parcela: 3320/29	Z-6471/2009-704
	Parcela: 3320/27	Z-6471/2009-704
	Parcela: 3124/10	Z-6471/2009-704
	Parcela: 1564/25	Z-6471/2009-704
	Parcela: 1564/17	Z-6471/2009-704
	Parcela: 1384/1	Z-6471/2009-704
	Parcela: 3124/9	Z-6471/2009-704

### Plomby a upozornění - Bez zápisu

### E Nabývací tituly a jiné podklady zápisu

#### Listina

- o Rozhodnutí pozemkového úřadu 847/1999 v Břeclavi ze dne 29.3.1999 právní moc dne 1.7.1999  
č.j. Poz. 847/99-202-Fo.  

POLVZ:788/1999

Z-300788/1999-704

Pro: Česká republika RČ/IČO: 00000001-001
- o Ohlášení příslušnosti hospodařit s majet. státu (§4 zák.č.503/2012Sb.) SPÚ:  
011057/2013/OMV/1 ze dne 02.01.2013.  

Z-700/2013-704

Pro: Státní pozemkový úřad, Husinecká 1024/11a, Žižkov, 13000 Praha RČ/IČO: 01312774  
3
- o Ohlášení příslušnosti hospodařit s majet. státu (§4 zák.č.503/2012Sb.) č.j. SPU-  
386550/2013 /523359/He ze dne 13.09.2013.  

Z-9022/2013-704

Pro: Česká republika RČ/IČO: 00000001-001  
Státní pozemkový úřad, Husinecká 1024/11a, Žižkov, 13000 Praha 01312774  
3
- o Zápis o předání majetku státu (§ 19 odst. 1 zák.č.219/2000 Sb.) č.j. UZSVM/BBV/6910/2017-  
BBVM L 26/12 JJ ze dne 20.06.2017. Právní účinky zápisu ke dni 18.07.2017. Zápis  
proveden dne 19.07.2017.  

Z-4230/2017-704

*Nemovitosti jsou v územním obvodu, ve kterém vykonává státní správu katastru nemovitostí ČR*

Katastrální úřad pro Jihomoravský kraj, Katastrální pracoviště Břeclav, kód: 704.

VÝPIS Z KATASTRU NEMOVITOSTÍ

prokazující stav evidovaný k datu 26.04.2018 18:15:02

Okres: CZ0644 Břeclav

Obec: 584291 Břeclav

Kat.území: 726346 Poštorná

List vlastnictví: 10002

V kat. území jsou pozemky vedeny v jedné číselné řadě

Listina

- Pro: Česká republika RČ/IČO: 00000001-001  
Státní pozemkový úřad, Husinecká 1024/11a, Žižkov, 13000 Praha 01312774  
3
- o Zápis o předání majetku státu (§ 19 odst. 1 zák.č.219/2000 Sb.) č.j. UZSVM/BBV/6710/2017-BBVM L 25/12 JJ ze dne 20.06.2017. Právní účinky zápisu ke dni 18.07.2017. Zápis proveden dne 19.07.2017.  
Z-4231/2017-704
- Pro: Česká republika RČ/IČO: 00000001-001  
Státní pozemkový úřad, Husinecká 1024/11a, Žižkov, 13000 Praha 01312774  
3
- o Zápis o předání majetku státu (§ 19 odst. 1 zák.č.219/2000 Sb.) č.j. UZSVM/BBV/11488/2017-BBVM, L 26/12b JJ ze dne 02.10.2017. Právní účinky zápisu ke dni 17.10.2017. Zápis proveden dne 17.10.2017.  
Z-5600/2017-704
- Pro: Státní pozemkový úřad, Husinecká 1024/11a, Žižkov, 13000 Praha RČ/IČO: 01312774  
3  
Česká republika 00000001-001
- o Zápis o předání majetku státu (§ 19 odst. 1 zák.č.219/2000 Sb.) č.j. UZSVM/BBV/11879/2017-BBVM (L 25/12b JJ) ze dne 02.10.2017. Právní účinky zápisu ke dni 17.10.2017. Zápis proveden dne 17.10.2017.  
Z-5604/2017-704
- Pro: Česká republika RČ/IČO: 00000001-001  
Státní pozemkový úřad, Husinecká 1024/11a, Žižkov, 13000 Praha 01312774  
3
- o Zápis o předání majetku státu (§ 19 odst. 1 zák.č.219/2000 Sb.) č.j. UZSVM/BBV/15817/2017-BBVM ze dne 27.11.2017. Právní účinky zápisu ke dni 21.12.2017. Zápis proveden dne 27.12.2017.  
Z-6531/2017-704
- Pro: Česká republika RČ/IČO: 00000001-001  
Státní pozemkový úřad, Husinecká 1024/11a, Žižkov, 13000 Praha 01312774  
3
- o Zápis o předání majetku státu (§ 19 odst. 1 zák.č.219/2000 Sb.) č.j. UZSVM/BBV/16155/2017-BBVM ze dne 01.12.2017. Právní účinky zápisu ke dni 09.01.2018. Zápis proveden dne 10.01.2018.  
Z-109/2018-704
- Pro: Státní pozemkový úřad, Husinecká 1024/11a, Žižkov, 13000 Praha RČ/IČO: 01312774  
3  
Česká republika 00000001-001

F Vztah bonitovaných půdně ekologických jednotek (BPEJ) k parcelám

Parcela	BPEJ	Výměra [m2]
1384/1	00501	89
2235/83	00501	6541
	02210	1114
3096/6	05500	860
3097/9	05500	527
3108/3	05500	392

**VÝPIS Z KATASTRU NEMOVITOSTÍ**  
prokazující stav evidovaný k datu 26.04.2018 18:15:02

Okres: CZ0644 Břeclav

Obec: 584291 Břeclav

území: 726346 Poštorná

List vlastnictví: 10002

V kat. území jsou pozemky vedeny v jedné číselné řadě

3108/4	05500	323
3108/5	05500	18
3127/2	05500	53
3128/2	05500	34
3323/322	00501	269
	02210	1283

*Pokud je výměra bonitních dílů parcel menší než výměra parcely, zbytek parcely není bonitován*

Nemovitosti jsou v územním obvodu, ve kterém vykonává státní správu katastru nemovitostí ČR:  
Katastrální úřad pro Jihomoravský kraj, Katastrální pracoviště Břeclav, kód: 704.

Vyhotovil:  
Český úřad zeměměřický a katastrální - SCD

Vyhotoveno: 26.04.2018 18:35:22



k.ú. Poštorná – část KN 1564/17, KN 1564/25



3323/407

1:500

# k.ú. Poštorná – KN 2235/83

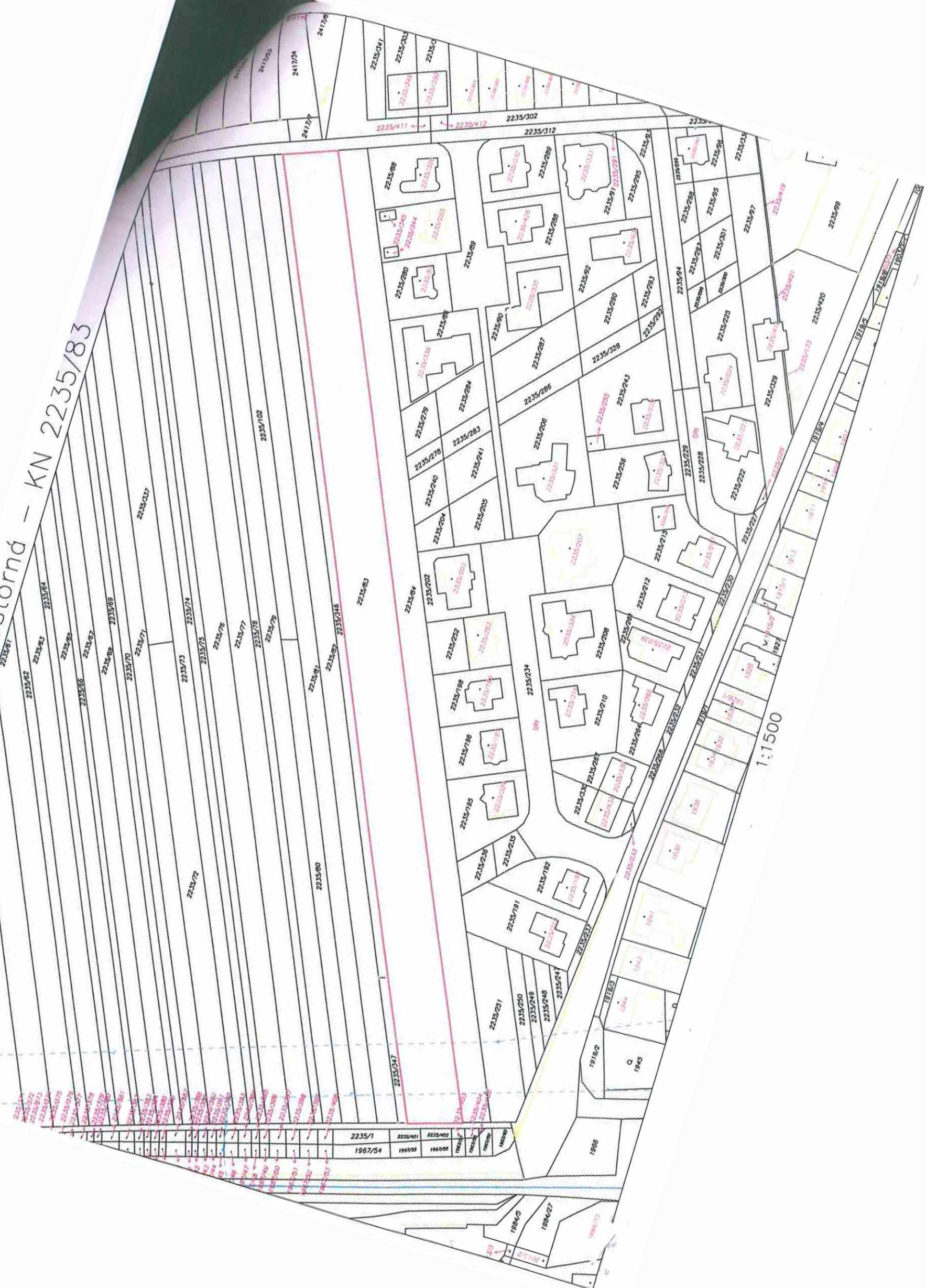

Parcel No.	Parcel No.	Parcel No.	Parcel No.	Parcel No.
2235/1	2235/401	2235/402	2235/403	2235/404
1967/34	1967/35	1967/36	1967/37	1967/38

1:1500

k.ú. Poštorná – část KN 3095/6, KN 3096/6 a KN 3097/13

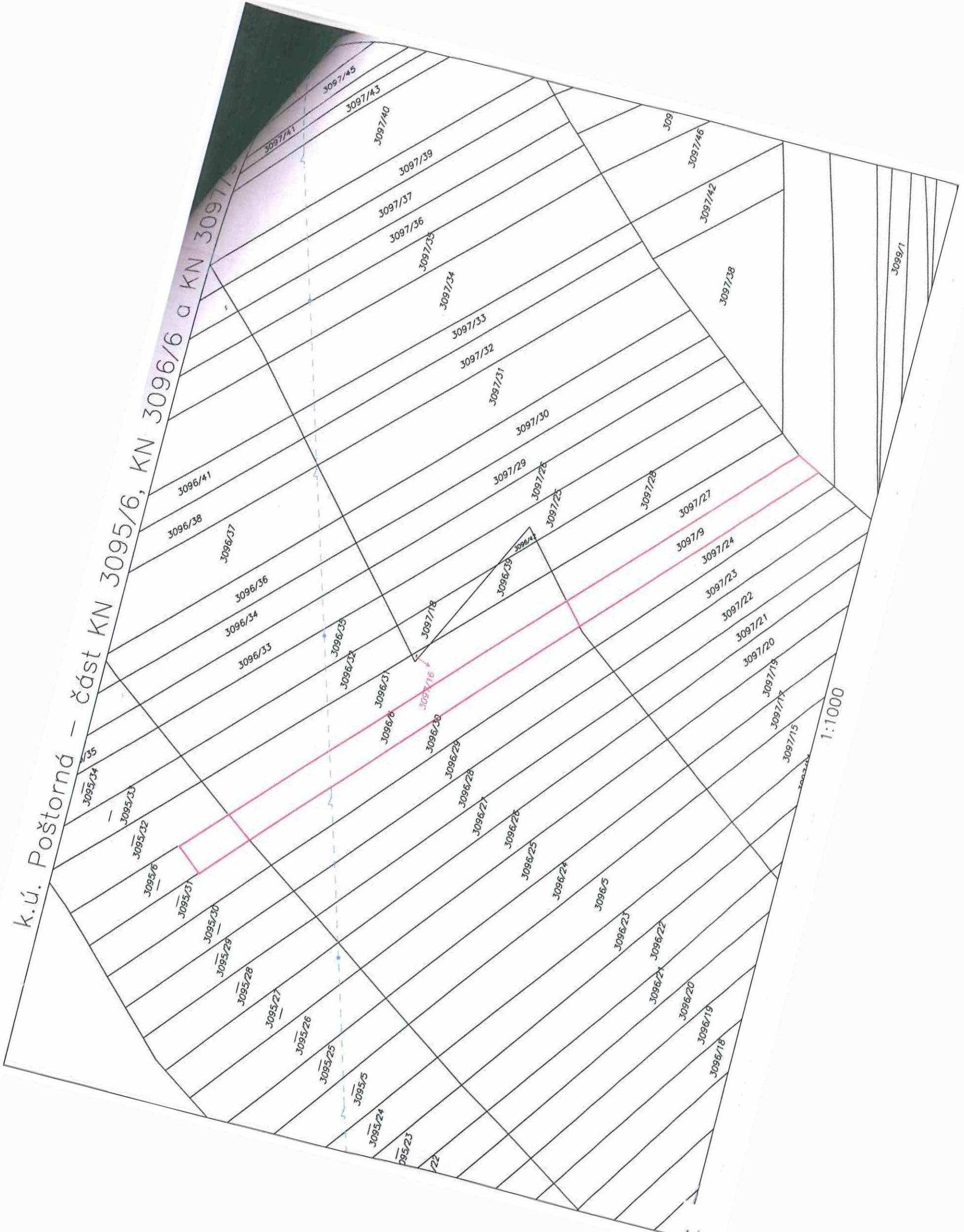

1:1000



k.ú. Poštorná – KN 3126/3, KN 3127/2, KN 3128/2

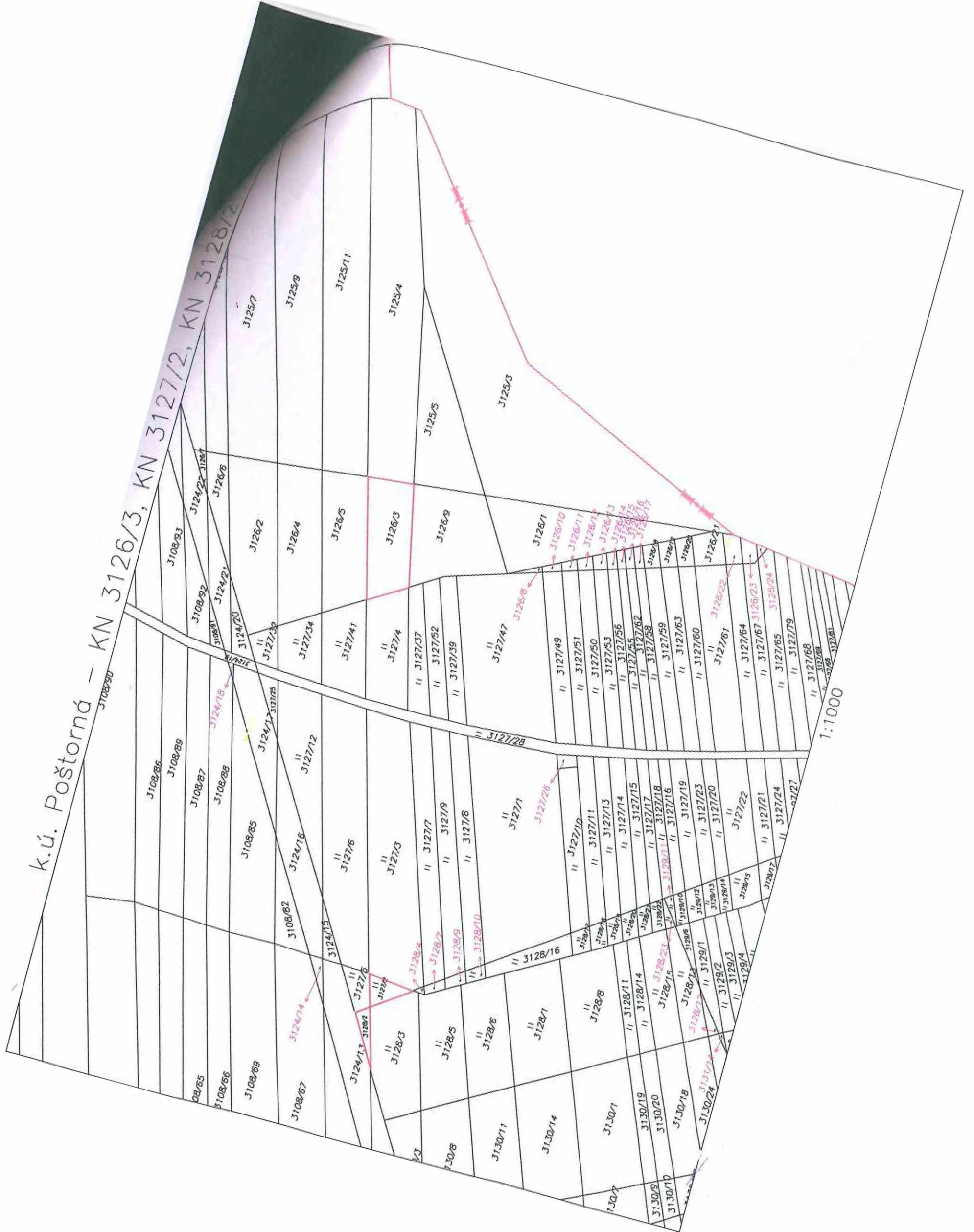

1:1000

k.ú. Poštorná – část KN 3320/27 a část KN 3320/29

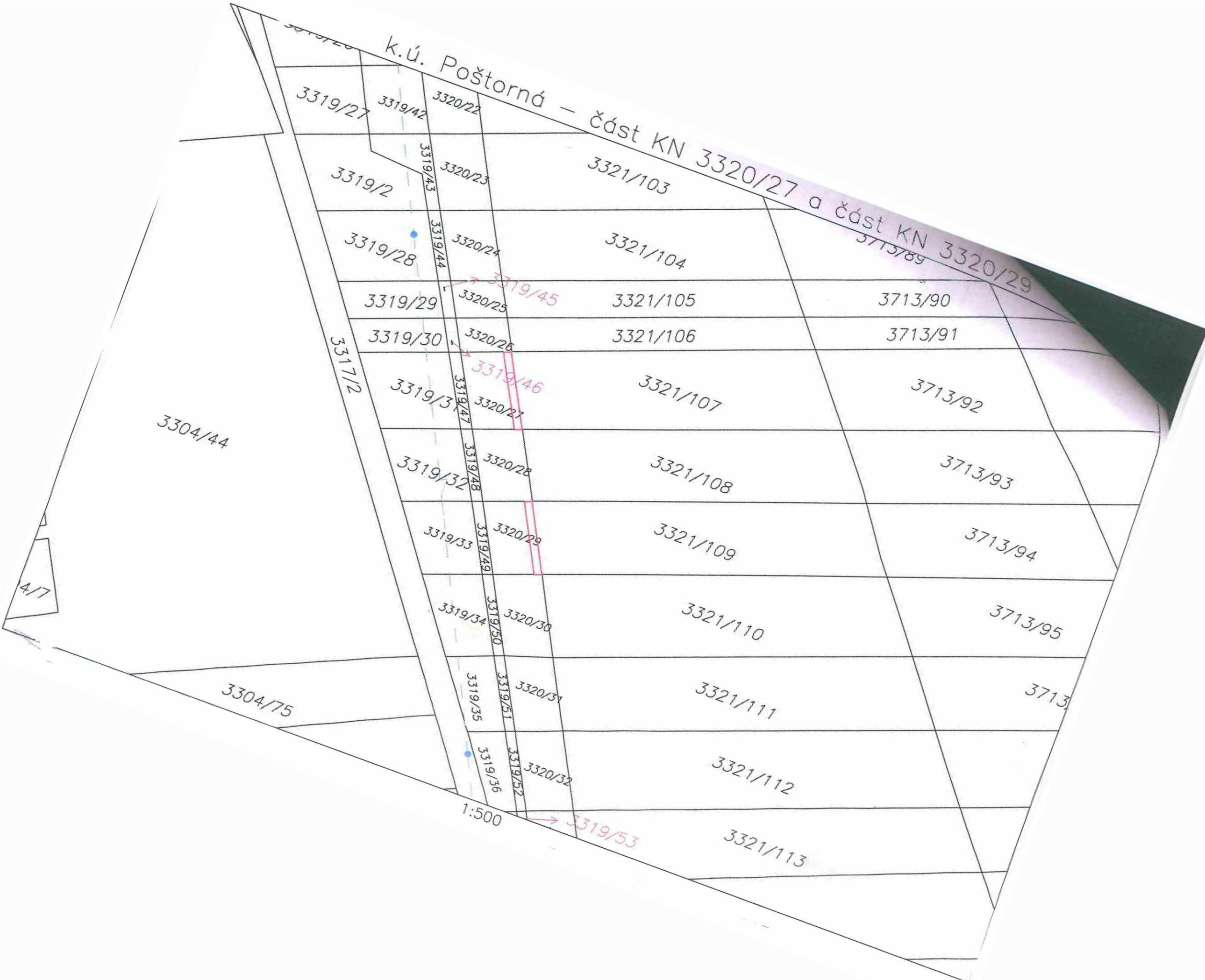

3319/27 3319/42 3320/22

3319/2 3319/43 3320/23

3319/28 3319/44 3320/24

3319/29 3320/25 3319/45

3319/30 3320/26 3319/46

3319/3 3319/47 3320/27

3319/32 3319/48 3320/28

3319/33 3319/49 3320/29

3319/34 3319/50 3320/30

3319/35 3319/51 3320/31

3319/36 3319/52 3320/32

1:500 3319/53

3321/103

3321/104

3321/105

3321/106

3321/107

3321/108

3321/109

3321/110

3321/111

3321/112

3321/113

3713/89

3713/90

3713/91

3713/92

3713/93

3713/94

3713/95

3713

3304/44

3304/75

4/7

k.ú. Poštorná – KN 3323/322

+  
1901

3327/17

3332

3333

1897

3323/312

3323/316

3323/321

3334/18

3323/335

3323/322

3323/334

3323/319

3323/332

3323/320

3323/330

3323/315

3323/329

3323/314

3323/328

3323/313

3323/317

3323/310

3323/311

1:1000

3332

3335

