

VÝKAZ DOSAVADNÍHO A NOVÉHO STAVU ÚDAJŮ KATASTRU NEMOVITOSTÍ

Dosavadní stav				Nový stav														
Označení pozemku parc. číslem	Výměra parcely		Druh pozemku	Označení pozemku parc. číslem	Výměra parcely		Druh pozemku	Typ stavby	Zpús. určení výměr	Porovnání se stavem evidence právních vztahů								
	ha	m ²	Způsob využití		ha	m ²	Způsob využití	Způsob využití		Díl přechází z pozemku označeného v		Číslo listu vlastnictví	Výměra dílu		Označení dílu			
										katastru nemovitostí	dřívější poz. evidenci		ha	m ²				
771/2	11	11	travní p.	771/2	10	63	travní p.		0	771/2	65		10	63				
				771/4						48					travní p.	0	771/2	48
772/3	9	30	travní p.	772/3	9	02	travní p.		0	772/3	6371		9	02				
				772/4						28					travní p.	0	772/3	28
866/13	23	52	orná půda	866/13	23	45	orná půda		2	866/13	6237		23	45				
				866/14						7					orná půda	2	866/13	7
881/1	14	26	orná půda	881/1	13	91	orná půda		2	881/1	6340		13	91				
				881/8						34					orná půda	2	881/1	34
881/6	14	27	orná půda	881/6	14	06	orná půda		0	881/6	6381		14	06				
				881/9						18					orná půda	0	881/6	18
				881/10						3					orná půda	2	881/6	3
*1)	72	46			72	45												

*1) Rozdíl -1 m2 vznikl zaokrouhlením nových výměr (bod 14.7b přílohy vyhlášky č. 357/2013 Sb.)

Výkaz údajů o bonitovaných půdně ekologických jednotkách (BPEJ) k parcelám nového stavu

Parcelní číslo podle		Kód BPEJ	Výměra		BPEJ na dílu parcely	Parcelní číslo podle		Kód BPEJ	Výměra		BPEJ na dílu parcely
katastru nemovitostí	zjednodušené evidence		ha	m ²		katastru nemovitostí	zjednodušené evidence		ha	m ²	
771/2		55001	10	63		881/1	55001	13	91		
771/4		55001		48		881/6	55001	14	06		
772/3		55001	9	02		881/8	55001		34		
772/4		55001		28		881/9	55001		18		
866/13		55001	23	45		881/10	55001		3		
866/14		55001		7							

GEOMETRICKÝ PLÁN pro rozdělení pozemků	Geometrický plán ověřil úředně oprávněný zeměměřický inženýr	
	Jméno, příjmení: Ing. Martin Klečka	
	Číslo položky seznamu úředně oprávněných zeměměřických inženýrů: 1938/2000	
	Dne: 16. 6. 2015 Číslo: 71/2015	
	Náležitosti a přesnosti odpovídá právním předpisům.	
Stejnopis ověřil úředně oprávněný zeměměřický inženýr:		
Jméno, příjmení: Ing. Klečka Martin		
Číslo položky seznamu úředně oprávněných zeměměřických inženýrů: 1938/2000		
Dne: 18. 6. 2015 Číslo: 71/2015		
Tento stejnopis odpovídá geometrickému plánu v elektronické podobě uloženému v dokumentaci katastrálního úřadu.		
Ověření stejnopisu geometrického plánu v listinné podobě.		
Vyhotovitel: HRDLIČKA spol. s r. o. Velké náměstí 7 Strakonice 386 01 tel.: 383 321 226 Číslo plánu: 1032-150296/2015 Okres: Strakonice Obec: Strakonice Kat. území: Dražejov u Strakonice Mapový list: Strakonice 8-3/24 (DKM) Dosavadním vlastníkům pozemků byla poskytnuta možnost seznámit se v terénu s průběhem navrhovaných nových hranic, které byly označeny předepsaným způsobem.	Katastrální úřad souhlasí s očišlováním parcel. KÚ pro Jihočeský kraj KP Strakonice Ing. Miroslava Řehořová PGP-364/2015-307 2015.06.17 16:58:29 CEST	



Seznam souřadnic (S-JTSK):
 souřadnice pro zápis do KN

Číslo bodu	Y	X	kk	Poznámka
54-14	795228.41	1126713.21	3	železná trubka
54-15	795225.74	1126704.85	3	železná trubka
54-17	795182.19	1126640.03	3	kolík
54-39	795235.11	1126708.70	3	barva, kámen
653-6	795160.11	1126702.70	3	sloupek plotu
653-7	795221.43	1126696.60	3	železná trubka
666-1250	795147.47	1126653.62	8	kolík
666-1285	795189.80	1126640.67	8	železná trubka
666-1311	795210.35	1126667.29	8	železná trubka
666-1354	795239.77	1126708.16	8	kolík
933-1	795154.96	1126682.72	3	sloupek plotu
933-2	795204.17	1126669.61	3	kolík
946-1	795219.17	1126626.63	8	plastový mezník
946-2	795233.67	1126655.18	8	plastový mezník
1	795226.67	1126707.76	3	plastový mezník
2	795220.59	1126696.68	3	plastový mezník
3	795215.21	1126687.42	3	plastový mezník
4	795203.63	1126669.75	3	plastový mezník
5	795197.54	1126660.68	3	plastový mezník
6	795194.24	1126656.25	3	plastový mezník
7	795191.31	1126652.61	3	plastový mezník
8	795186.45	1126647.22	3	plastový mezník
9	795179.95	1126640.91	8	železná trubka
10	795190.77	1126640.21	8	železná trubka
11	795193.95	1126643.44	3	plastový mezník
12	795198.43	1126648.64	3	plastový mezník
13	795205.23	1126657.79	3	plastový mezník
14	795211.27	1126666.81	8	roh elektr. rozvaděče, barva
15	795216.03	1126673.86	3	plastový mezník
16	795222.04	1126683.26	3	plastový mezník
17	795227.63	1126692.90	3	plastový mezník
18	795236.24	1126708.57	8	železná trubka

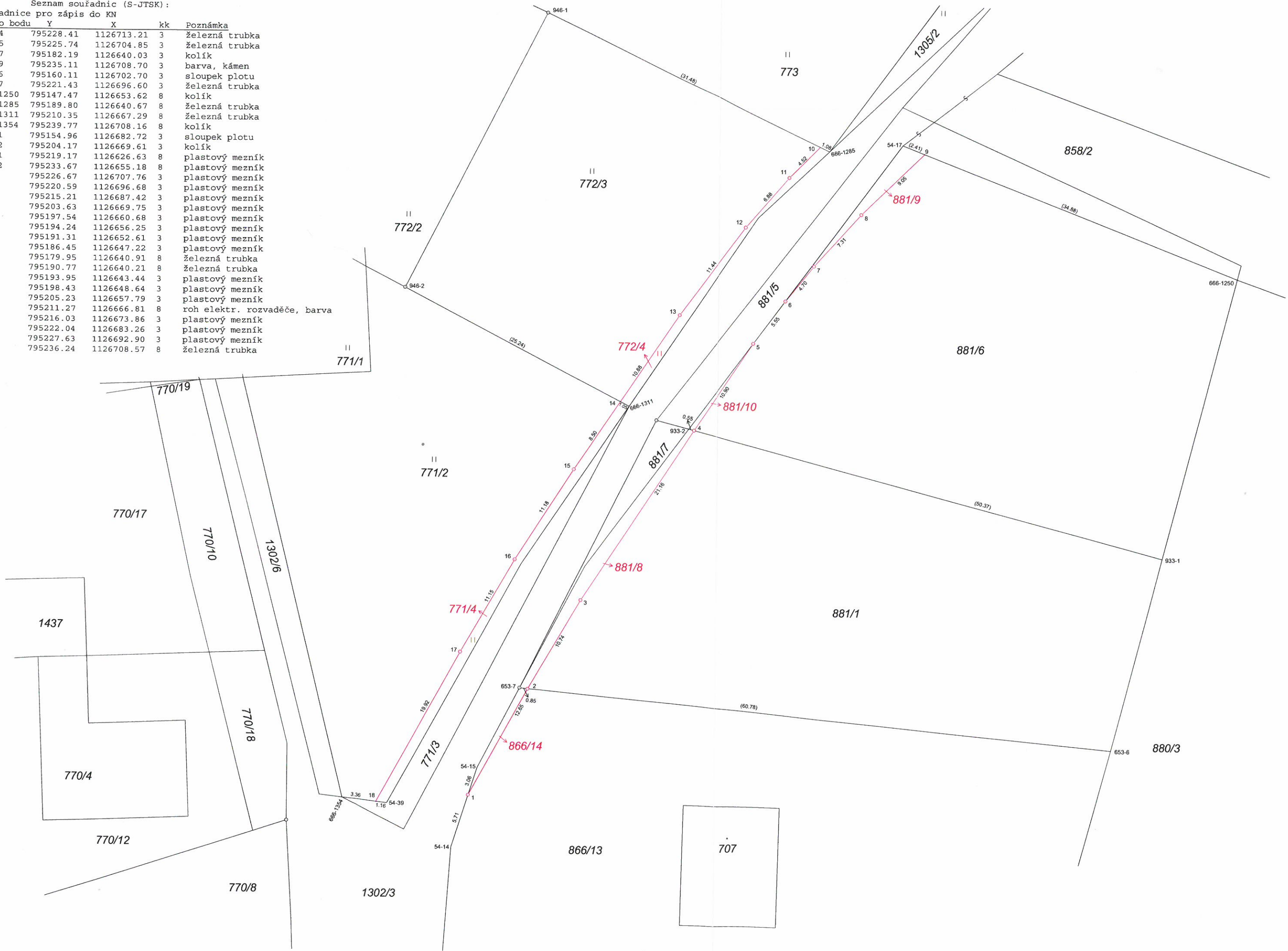

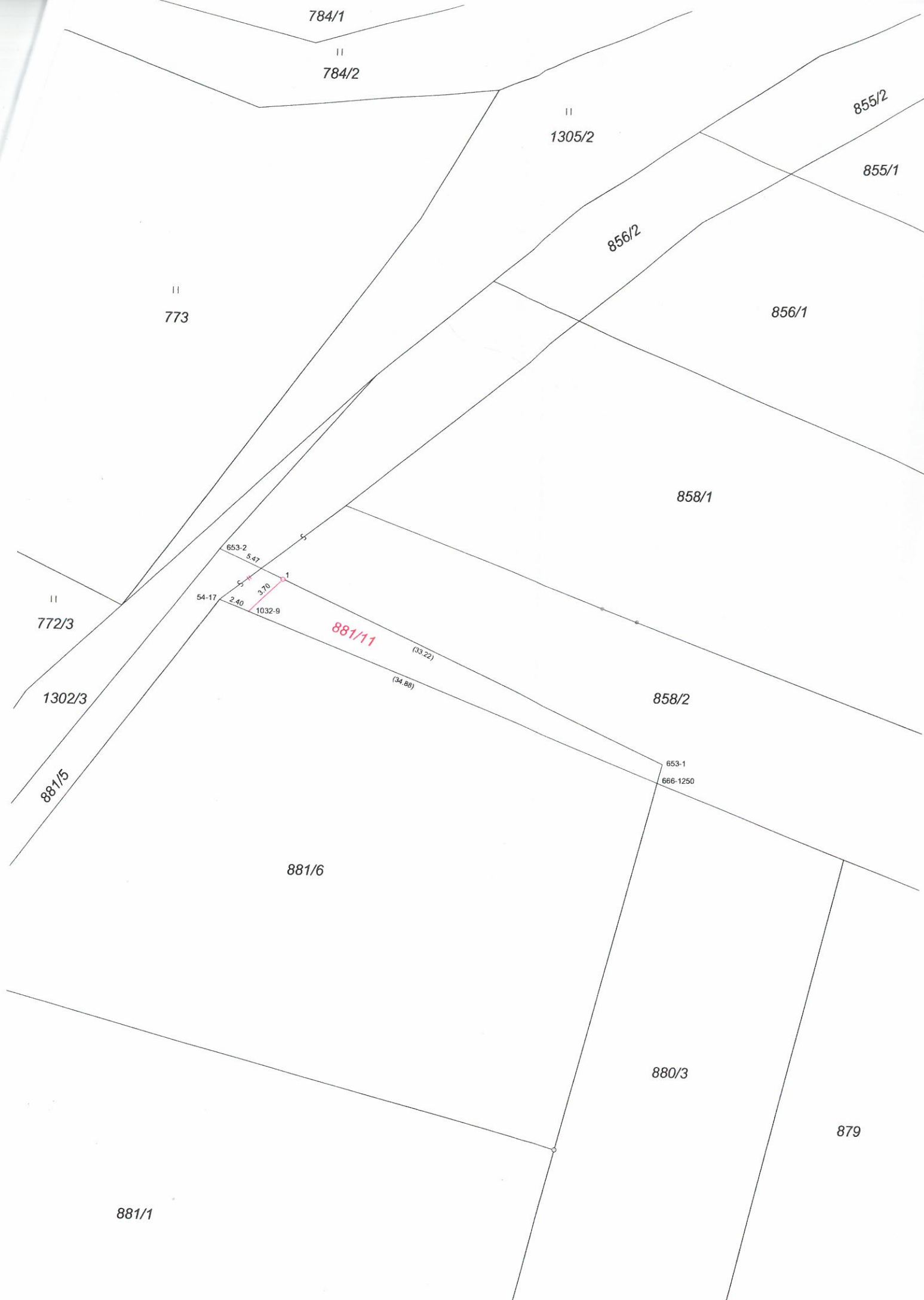

VÝKAZ DOSAVADNÍHO A NOVÉHO STAVU ÚDAJŮ KATASTRU NEMOVITOSTÍ														
Dosavadní stav				Nový stav										
Označení pozemku parc. číslem	Výměra parcely		Druh pozemku	Označení pozemku parc. číslem	Výměra parcely		Druh pozemku	Typ stavby	Způsob určení výměr	Porovnání se stavem evidence právních vztahů				
	ha	m ²	Způsob využití		ha	m ²	Způsob využití	Způsob využití		Způsob využití	Díl přechází z pozemku označeného v katastru nemovitostí		Číslo listu vlastnictví	Výměra dílu
881/5	2	09	ostat. pl. ostat. komunikace	881/5	1	25	ostat. pl. ostat. komunikace		0	881/5	6381	1	25	
				881/11						84				
	2	09			2	09								

Seznam souřadnic (S-JTSK):
 Souřadnice pro zápis do KN

Číslo bodu	Y	X	kk	Poznámka
1	795177.29	1126638.31	3	plast. mezník
54-17	795182.19	1126640.03	3	kolík
653-2	795182.26	1126636.04	3	kolík
653-1	795147.09	1126652.14	3	žel. sloupek
666-1250	795147.47	1126653.62	8	kolík
1032-9	795179.95	1126640.91	8	žel. trubka

GEOMETRICKÝ PLÁN pro rozdělení pozemku	Geometrický plán ověřil úředně oprávněný zeměměřický inženýr	Stejnopis ověřil úředně oprávněný zeměměřický inženýr.
	Jméno, příjmení: Ing. Martin Klečka	Jméno, příjmení: Ing. Klečka Martin
	Číslo položky seznamu úředně oprávněných zeměměřických inženýrů: 1938/2000	Číslo položky seznamu úředně oprávněných zeměměřických inženýrů: 1938/2000
	Dne: 26.10.2015 Číslo: 153/2015	Dne: 27.10.2015 Číslo: 153/2015
	Náležitostími a přesností odpovídá právním předpisům.	Tento stejnopis odpovídá geometrickému plánu v elektronické podobě uloženému v dokumentaci katastrálního úřadu.
Vyhotovitel: Hrdlička spol. s r.o. Velké náměstí 7 386 01 Strakonice	Katastrální úřad souhlasí s očištváním parcel.	Ověření stejnopisu geometrického plánu v listinné podobě.
Číslo plánu: 1039-150296/2015	KÚ pro Jihočeský kraj KP Strakonice Ing. Miroslava Řehořová PGP-703/2015-307 2015.10.26 15:52:46 CET	
Okres: Strakonice		
Obec: Strakonice		
Kat. území: Dražejov u Strakonice		
Mapový list: Strakonice 8-3/24 (DKM)		
<small>Dosavadním vlastníkům pozemků byla poskytnuta možnost seznámit se v terénu s průběhem navrhovaných nových hranic, které byly označeny předepsaným způsobem.</small>		

881/1

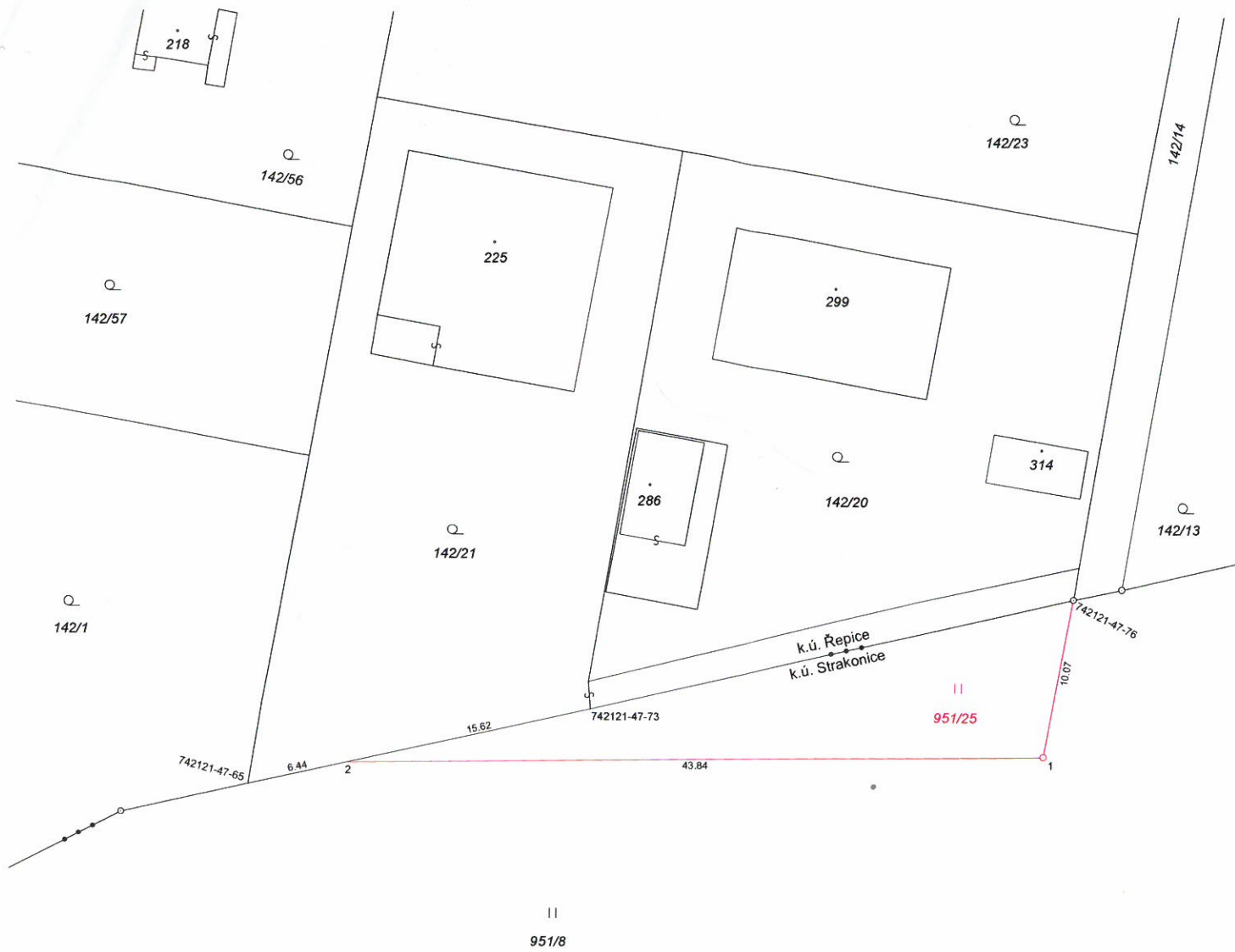

Seznam souřadnic (S-JTSK):
Souřadnice pro zápis do KN

Číslo bodu	Y	X	kk	Poznámka
742121-47-65	790725.70	1128038.31	3	roh plotu
742121-47-73	790704.25	1128033.45	3	roh plotu
742121-47-76	790673.85	1128026.33	3	plastový mezník
1	790675.64	1128036.23	3	plastový mezník
2	790719.45	1128036.89	3	barva na zděném plotu

VÝKAZ DOSAVADNÍHO A NOVÉHO STAVU ÚDAJŮ KATASTRU NEMOVITOSTÍ																		
Dosavadní stav				Nový stav														
Označení pozemku parc. číslem	Výměra parcely		Druh pozemku Způsob využití	Označení pozemku parc. číslem	Výměra parcely		Druh pozemku Způsob využití	Typ stavby Způsob využití	Způsob určení výměr	Porovnání se stavem evidence právních vztahů								
	ha	m ²			ha	m ²				Díl přechází z pozemku označeného v katastru nemovitostí	dřívější poz. evidenci	Číslo listu vlastnictví	Výměra dílu		Označení dílu			
951/8	4	06	14	travní p.	951/8	4	04	00	travní p.		0	951/8		1	4	04	00	
					951/25		2	14	travní p.		2	951/8		1		2	14	
	4	06	14			4	06	14										

Výkaz údajů o bonitovaných půdně ekologických jednotkách (BPEJ) k parcelám nového stavu											
Parcelní číslo podle katastru nemovitostí		Kód BPEJ	Výměra		BPEJ na dílu parcely	Parcelní číslo podle katastru nemovitostí		Kód BPEJ	Výměra		BPEJ na dílu parcely
zjednodušené evidence			ha	m ²		zjednodušené evidence			ha	m ²	
951/8		52911	4	46		951/25		52911			24
		55800	3	99	40			55800	1		90
		56401			14						

GEOMETRICKÝ PLÁN pro rozdělení pozemku		Geometrický plán ověřil úředně oprávněný zeměměřický inženýr	Stejnopis ověřil úředně oprávněný zeměměřický inženýr
		Jméno, příjmení: Ing. Martin Klečka	Jméno, příjmení: Ing. Martin Klečka
		Číslo položky seznamu úředně oprávněných zeměměřických inženýrů: 1938/2000	Číslo položky seznamu úředně oprávněných zeměměřických inženýrů: 1938/2000
		Dne: 10.1.2018 Číslo: 7/2018	Dne: 22.1.2018 Číslo: 7/2018
		Náležitosti a přesnosti odpovídá právním předpisům.	Tento stejnopis odpovídá geometrickému plánu v elektronické podobě uloženému v dokumentaci katastrálního úřadu.
Vyhotovitel: HRDLIČKA spol. s r. o. Velké náměstí 7 Strakonice 386 01 tel.: 383 321 226		Katastrální úřad souhlasí s očíslováním parcel.	
Číslo plánu: 3736-171141/2018		<p>KÚ pro Jihočeský kraj KP Strakonice Ing. Miroslava Řehořová PGP-25/2018-307 2018.01.17 09:18:22 CET</p>	
Okres: Strakonice			
Obec: Strakonice			
Kat. území: Strakonice			
Mapový list: Strakonice 6-4/21 (DKM)			
Dosavadním vlastníkům pozemků byla poskytnuta možnost seznámit se v terénu s průběhem navrhovaných nových hranic, které byly označeny předepsaným způsobem.			