

SMLOUVA O DÍLO ČÍSLO:.....
(dále také „SOD“ nebo „smlouva“)

uzavřená dle § 2586 a násl. zákona č. 89/2012 Sb., občanský zákoník (dále jen „občanský zákoník“)

I. SMLUVNÍ STRANY

I. 1. Objednatel : **Město Tachov**
Sídlo : Hornická 1695, 347 01 Tachov
Statutární orgán : pan Jiří Struček – starosta
Zástupce ve věcech technických: p. Iveta Kreidlová, tel. 374 724 567
Bankovní spojení : KB, a.s., pobočka Tachov
Číslo účtu : 2688970257/0100
IČ : 00260231

dále jen „objednatel“

I. 2. Zhotovitel : **Zdeněk Janoušek**
Sídlo : Studánka 184, 347 01 Tachov
Jednající : p. Zdeněk Janoušek
Zasílací adresa : Studánka 184, 347 01 Tachov
IČ : 65566971

dále jen „zhotovitel“

II. PŘEDMĚT SMLOUVY

II. 1. Předmětem smlouvy je provedení díla „Sportovní hala – Tachov, rekonstrukce sprchy, soc. zařízení, wc“ dle cenové nabídky z 23. 1. 2018 a „Sportovní hala – Tachov, rekonstrukce soc. zařízení rozhodčí č. 4“ dle cenové nabídky z 16. 5. 2018 (dále jen „dílo“).

Rozsah a přesný popis jednotlivých položek je uveden v položkových rozpočtech.

Dodávkou stavebních prací se pro účely této SOD rozumí dodávka všech prací, dodávek a materiálů nutných k řádnému provedení díla. Zhotovitel je povinen v rámci předmětu díla provést veškeré práce, služby, dodávky a výkony, kterých je třeba trvale nebo dočasně k zahájení, provedení, ukončení a předání díla.

Objednatel se zavazuje dílo převzít a zaplatit cenu díla.

III. CENA DÍLA

III. 1. Cena díla je stanovena pevnou částkou s odkazem na položkové rozpočty v souladu s obecně závaznými právními předpisy a činí:

Cena bez DPH : 486.686,54 Kč
DPH : 102.204,17 Kč
Cena včetně DPH : 588.891,71 Kč

Uvedená cena je cena stanovena jako nejvýše přípustná. Zhotovitel převzal podpisem této smlouvy nebezpečí změny okolností, a tudíž soud nemůže rozhodnout o zvýšení ceny díla.

III. 2. Položkové rozpočty jsou nedílnou součástí SOD jako přílohy č. 1 a 2.

III. 3. Součástí sjednané ceny jsou veškeré práce a dodávky, které jsou nutné ke zhotovení díla.

III. 4. Zhotovitel potvrzuje, že sjednaná cena obsahuje veškeré náklady (mimo vlastní dílo i např. náklady na zřízení, provoz, údržbu a vyklizení staveniště, náklady související s kompletací díla apod.) a zisk zhotovitele, nutné k řádné realizaci díla v rozsahu dle čl. II. smlouvy. Dále obsahuje daň z přidané hodnoty a očekávaný vývoj cen k datu předání a převzetí díla.

III. 5. Cena je stanovena pro daňové podmínky k datu podpisu SOD. Smluvní strany berou na vědomí, že případná změna daňových podmínek nemá vliv na cenu díla bez DPH.

IV. TERMÍNY A MÍSTO PLNĚNÍ

IV. 1. Místem plnění je Sportovní hala Tachov, Pobřežní 1665, 347 01 Tachov.

IV. 2. Zahájení stavebních prací : ode dne účinnosti smlouvy uveřejněním v registru smluv, předpoklad 11. 6. 2018

IV. 3. Dokončení stavebních prací, předání, převzetí kompletního díla vč. vyklizení staveniště : nejpozději 31. 7. 2018

V. PLATEBNÍ PODMÍNKY, FAKTURACE

V. 1 Zhotovitel nepožaduje zálohu. Provedené práce budou fakturovány měsíčně. Zhotovitel předloží objednateli soupis provedených prací a dodávek a po jeho odsouhlasení zástupcem ve věcech technických vystaví daňový doklad.

V. 2. Konečná faktura bude vystavena při předání a převzetí díla a bude uhrazena po odstranění poslední vady nebo nedodělku zapsaného v protokolu o předání a převzetí a předání všech dokladů.

V. 3. Nedojde-li mezi oběma stranami k dohodě při odsouhlasení množství či druhu provedených prací, je zhotovitel oprávněn fakturovat pouze práce, u kterých došlo k odsouhlasení.

V. 4. Objednatel prohlašuje, že předmět plnění smlouvy neslouží k ekonomické činnosti.

V. 5 Splatnost daňového dokladu je 21 dnů ode dne jeho doručení objednateli. Za den platby se považuje den, kdy došlo k jejímu odesání z účtu objednatele.

VI. SMLUVNÍ SANKCE

VI. 1 Pro případ prodlení objednatele se zaplacením ceny díla a pro případ prodlení zhotovitele s termínem dokončení díla sjednávají smluvní strany smluvní pokutu ve výši 0,025% z ceny díla za každý i započatý den prodlení za prvních 30 dnů prodlení, dále pak 0,05% z ceny díla za každý i započatý den prodlení za každý další den prodlení.

VI. 2 Smluvní strany se dohodly, že zhotovitel bude platit objednateli smluvní pokutu za prodlení s termínem odstranění vad a nedodělků uvedených v předávacím protokolu nebo vad zjištěných v záruční době, a to 500 Kč za každou vadu nebo nedodělek a den prodlení.

VII. PROVÁDĚNÍ DÍLA

VII. 1. Zhotovitel je povinen provést dílo na svůj náklad, s potřebnou péčí a na své nebezpečí ve sjednané době a obstarat vše, co je k provedení díla potřeba. Zhotovitel postupuje při provádění díla samostatně a příkazy objednatele ohledně způsobu provádění díla je zhotovitel vázán, jen byly-li učiněny písemně a nemění-li obsah této smlouvy či s ní nejsou v rozporu anebo v rozporu s obecně

závaznými platnými a účinnými právní předpisy. Zhotovitel upozorní objednatele bez zbytečného odkladu na nevhodnou povahu věci nebo příkazu, který mu objednatel dal.

VII. 2. Objednatel nebo jím pověřený zástupce je oprávněn kontrolovat provádění díla.

VII. 3. Zhotovitel v plné míře zodpovídá za bezpečnost a ochranu zdraví všech osob v prostoru místa plnění a zabezpečí jejich vybavení ochrannými pracovními pomůckami. Dále se zhotovitel zavazuje dodržovat bezpečnostní, hygienické či případné jiné předpisy související s realizací díla.

VIII. PŘEDÁNÍ A PŘEVZETÍ DÍLA

VIII. 1. Zhotovitel je povinen písemně oznámit nejpozději 7 dnů předem, kdy bude dílo připraveno k předání. Objednatel nebo jeho zástupce je pak povinen nejpozději do tří dnů od termínu stanoveného zhotovitelem zahájit přejímací řízení a řádně v něm pokračovat, nebude-li dohodnuto jinak. Dílo je provedeno, je-li dokončeno a předáno.

VIII. 2. Zhotovitel je povinen připravit a doložit u přejímacího řízení všechny doklady (např. záruční listy). Bez těchto dokladů nelze považovat dílo za ukončené a schopné předání.

VIII. 3. O průběhu přejímacího řízení pořídí objednatel protokol, ve kterém se mimo jiné uvede i soupis vad a nedodělků, pokud je dílo obsahuje, s termínem jejich odstranění (nejpozději do jednoho týdne, nebude-li dohodnuto jinak.) Pokud objednatel nebo jeho zástupce odmítne dílo převzít, je povinen uvést do protokolu svoje důvody. Před odstraněním vad je tyto nutné zdokumentovat.

VIII. 4. Dílo je považováno za dokončené po ukončení všech prací uvedených v čl. II. této smlouvy, pokud jsou ukončeny řádně a včas a zhotovitel předal objednateli doklady uvedené v čl. VIII. 2. této smlouvy a je-li předvedena jeho způsobilost sloužit svému účelu, prostor místa plnění je vyčištěn a uveden do předepsaného stavu.

Pokud jsou v této smlouvě použity termíny ukončení díla nebo předání, rozumí se tím den, ve kterém dojde k oboustrannému podpisu předávacího protokolu.

VIII. 5. Objednatel má právo převzít dílo, které vykazuje drobné vady a nedodělky, které samy o sobě ani ve spojení s jinými nebrání řádnému užívání díla. V tom případě je zhotovitel povinen odstranit tyto vady a nedodělky v termínu uvedeném v protokolu o předání a převzetí díla. Pokud zhotovitel neodstraní veškeré vady a nedodělky v dohodnutém termínu, je objednatel zhotoviteli oprávněn účtovat smluvní pokutu dle čl. VI. 2. této smlouvy.

Objednatel není povinen převzít dílo vykazující vady nebo nedodělky.

IX. ZÁRUKY

IX. 1. Zhotovitel odpovídá za vady, jež má dílo v době jeho předání. Za vady díla, na něž se vztahuje záruka za jakost, odpovídá zhotovitel v rozsahu této záruky.

IX. 2. Zhotovitel poskytuje na dílo specifikované v čl. II. záruku v délce 48 měsíců ode dne předání. Po tuto dobu odpovídá za vady, které objednatel zjistil a které včas oznámil. Záruka se nevztahuje na závady způsobené živelní pohromou, špatnou obsluhou a na závady na původní díly. Záruční doby na reklamovanou část díla se prodlužují o dobu počínající dnem uplatnění reklamace a končí dnem odstranění vady zhotovitelem.

IX. 3. Záruční doba počíná běžet dnem odstranění poslední vady a nedodělku, vyplývajícího z protokolu o předání a převzetí díla.

IX. 4. Reklamaci lze uplatnit nejpozději do posledního dne záruční doby, přičemž i reklamace odeslaná objednatelem v poslední den záruční doby se považuje za včas uplatněnou.

IX. 5. Zhotovitel je povinen nastoupit neprodleně k odstranění reklamované vady, nejpozději však do 10 dnů po obdržení reklamace, a to i v případě, že reklamaci neuznává. Pokud tak neučiní, je objednatel zhotoviteli oprávněn účtovat smluvní pokutu dle čl. VI.2. této smlouvy. Náklady na odstranění reklamované vady nese zhotovitel i ve sporných případech až do dohody stran nebo rozhodnutí soudu.

X. ZMĚNA SMLOUVY

X. 1. Tuto smlouvu lze měnit pouze písemným oboustranně potvrzeným ujednáním výslovně nazvaným „Dodatek ke smlouvě“ a očíslovaným podle pořadových čísel. Jiné zápisy, protokoly apod. se za změnu smlouvy nepovažují.

X. 2. Veškeré dohody a změny učiněné jinou formou než Dodatkem ke smlouvě nejsou závazné.

XI. ZÁVĚREČNÁ USTANOVENÍ

XI. 1. Právní vztahy vyplývající nebo neupravené touto smlouvou se řídí ustanoveními občanského zákoníku.

XI. 2. Zhotovitel bere na vědomí, že je osobou povinou spolupůsobit při výkonu finanční kontroly dle § 2 písm. e) zákona č. 320/2001 Sb., o finanční kontrole ve veřejné správě, v platném znění. Zhotovitel se zavazuje povinností uchovávat po dobu 10 let od skončení plnění dle této smlouvy doklady související s plněním smlouvy, nejméně však do roku 2029. Zhotovitel se zavazuje těmito povinnostmi zavázat i své poddodavatele.

XI. 3. Tato SOD je vyhotovena ve dvou stejnopisech, každá ze smluvních stran obdrží jeden stejnopis.

XI. 4. Smluvní strany prohlašují, že se seznámily s celým textem SOD včetně příloh a s celým obsahem SOD souhlasí.

XI. 5. Zhotovitel bere na vědomí a výslovně souhlasí s tím, že smlouva včetně příloh a případných dodatků bude zveřejněna v registru smluv dle zákona č. 340/2015 Sb., o zvláštních podmínkách účinnosti některých smluv, uveřejňování těchto smluv a o registru smluv.

XII. SEZNAM PŘÍLOH

Níže uvedené přílohy jsou nedílnou součástí smlouvy:

Příloha č. 1: Položkový rozpočet Sportovní hala Tachov, rekonstrukce sprchy, soc. zařízení, wc z 23. 1. 2018

Příloha č. 2: Položkový rozpočet Sportovní hala Tachov, rekonstrukce soc. zařízení rozhodčí č. 4 z 16. 5. 2018

V Tachově dne

23 -05- 2018

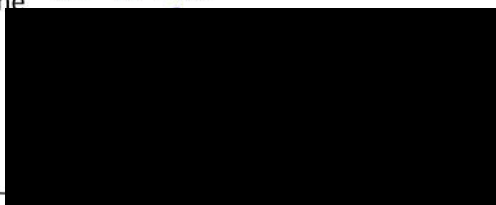

Jiří Struček
starosta města Tachova

Ve Studánce dne **23 -05- 2018**

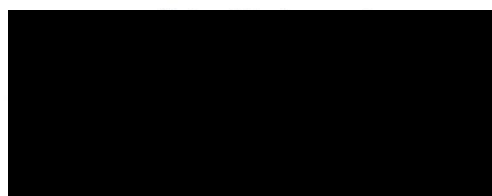

Zdeněk Janoušek
jednatel firmy

Zdeněk Janoušek - stavební práce
Studánka - 184
347 01 Tachov

Položkový rozpočet

Zakázka: **Sportovní hala - Tachov, rekonstrukce soc.zařízení rozhodčí č.4**
Pobřežní 1665 Tachov 347 01

Zhotovitel: **Zdeněk Janoušek - stavební práce**
Studánka 184
34701 Tachov

IČO: **65566971**

Objednatel: **Sportovní zařízení města Tachova příspěvková organizace**
Pobřežní 1547
347 01 Tachov

IČO: **72052759**

DIČ:

Vypracoval: **Zdeněk Janoušek**

Rozpis ceny

HSV	25 523,59
PSV	69 178,49
MON	5 627,00
Vedlejší náklady	5 254,70
Ostatní náklady	0,00

Základ pro sníženou DPH:	15 %	0,00 CZK
Snížená DPH	15 %	0,00 CZK
Základ pro základní DPH:	21 %	105 583,78 CZK
Základní DPH	21 %	22 173,00 CZK

Zaokrouhlení: 0,22 CZK

Cena celkem: 127 757,00 CZK

Studánka

Místo

16.05.2018

Datum

Popis: Cena byla sjednána dohodou.

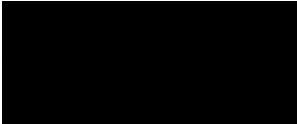

Rekapitulace dílů

Číslo	Název	Typ dílu	Celkem	Hmotnost
3	Svislé a kompletní konstrukce	HSV	3 114,80	4,28270
60	Úpravy povrchů, omítky	HSV	8 708,93	2,53646
61	Úpravy povrchů vnitřní	HSV	1 998,01	0,27384
63	Podlahy a podlahové konstrukce	HSV	1 795,42	15,26281
64	Výplně otvorů	HSV	2 861,95	0,06200
96	Bourání konstrukcí	HSV	1 892,20	0,00658
97	Prorážení otvorů	HSV	5 152,28	0,00000
711	Izolace proti vodě	PSV	6 063,30	0,03276
713	Izolace tepelné	PSV	936,70	0,00464
725	Zařizovací předměty	PSV	21 979,62	0,00141
766	Konstrukce truhlářské	PSV	3 982,24	0,00000
771	Podlahy z dlaždic a obklady	PSV	5 248,54	0,01914
781	Obklady keramické	PSV	28 713,34	0,11891
783	Nátěry	PSV	450,50	0,00080
784	Malby	PSV	1 804,25	0,01138
M21	Elektromontáže	MON	5 627,00	0,00000
VN	Vedlejší náklady	VN	5 254,70	0,00000
Celkem:			105 583,78	22,61343

Zdeněk Janoušek - stavební práce
 Studánka - 184
 347 01 Tachov

Por.	Objekt	Název	MJ	Množství	Cena/MJ	Cena	Hmotnost	Hmot.celk.	Dem.hmot.	Dem.hmot. nářem
Díl: 3		Svislé a kompletní konstrukce			3 114,80			4,28270		0,00000
1	342256361R00	Příčka z tvárníc pórobetonových HEBEL tl. 50 mm	m2	1,00000	314,50	314,50	4,00000	4,00000	0,00000	0,00000
2	1	UW profil pro kotvení nové příčky, montáž přivrtání	m	9,00000	83,30	749,70	0,00000	0,00000	0,00000	0,00000
3	342255022RT1	Příčky z desek Ytong tl. 7,5 cm, desky Ytong Klasik, 599 x 249 x 75 mm	m2	5,00000	410,12	2 050,60	0,05654	0,28270	0,00000	0,00000
Díl: 60		Úpravy povrchů, omítky			8 708,93			2,53646		0,00000
4	784496500R00	Napuštění disperzí Sokrat 2802, výšky do 5 m	m2	30,50000	23,37	712,79	0,06230	1,90000	0,00000	0,00000
5	601012131RT1	Stěrka na stropech Hasit 651 ručně, tloušťka vrstvy 5 mm	m2	4,25000	160,22	680,94	0,00779	0,03311	0,00000	0,00000
6	602012131RT1	Stěrka vápenocementová Hasit 651 ručně, tloušťka vrstvy 5 mm	m2	13,25000	124,95	1 655,59	0,00700	0,09275	0,00000	0,00000
7	602012113RT1	Omítka jádrová lehčená Hasit 655 ručně, tloušťka vrstvy 20 mm	m2	23,00000	246,07	5 659,61	0,02220	0,51060	0,00000	0,00000
Díl: 61		Úpravy povrchů vnitřní			1 998,01			0,27384		0,00000
8	611403399RT2	Hrubá výplň rýh maltou ve stropech, s použitím suché maltové směsi	m2	4,00000	410,55	1 642,20	0,06800	0,27200	0,00000	0,00000
9	612473185R00	Příplatek za zabudované omítníky v ploše stěn	m2	23,00000	15,47	355,81	0,00008	0,00184	0,00000	0,00000
Díl: 63		Podlahy a podlahové konstrukce			1 795,42			15,26281		0,00000
10	631361921RT1	Výztuž mazanin svařovanou sítí, průměr drátu 4,0, oka 100/100 mm KA16	m2	4,25000	117,30	498,53	1,06625	4,53156	0,00000	0,00000
11	631312511R00	Mazanina betonová tl. 5 - 8 cm C 12/15	m2	4,25000	305,15	1 296,89	2,52500	10,73125	0,00000	0,00000
Díl: 64		Výplně otvorů			2 361,95			0,06200		0,00000
12	642942111RU2	Osazení zárubní dveřních ocelových, pl. do 2,5 m2, včetně dodávky zárubně 60 x 197 x 16 cm	kus	1,00000	1 422,05	1 422,05	0,03303	0,03303	0,00000	0,00000
13	642942111RU4	Osazení zárubní dveřních ocelových, pl. do 2,5 m2, včetně dodávky zárubně 80 x 197 x 16 cm	kus	1,00000	1 439,90	1 439,90	0,02897	0,02897	0,00000	0,00000
Díl: 96		Bourání konstrukcí			1 892,20			0,00658		1,95712
14	968072455R00	Vybourání kovových dveřních zárubní pl. do 2 m2	m2	2,80000	270,72	758,02	0,00117	0,00328	0,07600	0,21280
15	968072455R00	Vybourání kovových dveřních zárubní pl. do 2 m2	m2	2,82000	119,85	337,98	0,00117	0,00330	0,07600	0,21432
16	965042141RT3	Bourání mazanin betonových tl. 10 cm, nad 4 m2, pneumat. kládívo, tl. mazaniny 5 - 8 cm	m3	0,42500	1 581,85	672,29	0,00000	0,00000	2,20000	0,93500
17	965082923R00	Odstranění násypu tl. do 10 cm, plocha nad 2 m2	m3	0,42500	291,55	123,91	0,00000	0,00000	1,40000	0,59500
Díl: 97		Proražení otvorů			5 152,28			0,06000		1,40300
18	978021191R00	Otlučení cementových omítek vnitřních stěn do 100%	m2	23,00000	155,55	3 577,65	0,00000	0,00000	0,06100	1,40300

Zdeněk Janoušek - stavební práce
 Studánka - 184
 347 01 Tachov

Poř. číslo	Číslo	Název	MJ	Množství	Cena/MJ	Cena	Hmotnost	Hmotnost	Dem.hmot.	Dem.hmot. celkem
19	979990102R00	Poplat.za sklád.suti-směs bet.a cihel nad 30x30cm	t	1,50000	1 049,75	1 574,63	0,00000	0,00000	0,00000	0,00000
Díl: 711		Izolace proti vodě				6 063,30		0,03276		0,00000
20	711212000RU1	Penetrace podkladu pod hydroizolační nátěr,vč.dod., Primer G (fa Mapei)	m2	11,90000	48,96	582,62	0,00021	0,00250	0,00000	0,00000
21	711112001RZ1	Izolace proti vlhkosti svis. nátěr ALP, za studena, 1x nátěr - včetně dodávky asfaltového laku	m2	4,25000	31,62	134,39	0,00052	0,00221	0,00000	0,00000
22	711112001RZ1	Izolace proti vlhkosti svis. nátěr ALP, za studena, 1x nátěr - včetně dodávky asfaltového laku	m2	5,00000	165,32	826,60	0,00052	0,00260	0,00000	0,00000
23	711212001RT2	Hydroizolační povlak - nátěr, Mapegum WPS (fa Mapei), proti vlhkosti	m2	10,00000	235,02	2 350,20	0,00158	0,01580	0,00000	0,00000
24	711212002RT3	Hydroizolační povlak - nátěr nebo stěrka, Mapelastick (fa Mapei), pružná hydroizolace tl. 2mm	m2	1,90000	425,85	809,12	0,00340	0,00646	0,00000	0,00000
25	711212601RT2	Těsnicí pás do spoje podlaha - stěna, Mapeband š. 100 mm (fa Mapei)	m	11,00000	123,67	1 360,37	0,00029	0,00319	0,00000	0,00000
Díl: 713		Izolace tepelné				936,70		0,00464		0,00000
26	713191100RT9	Položení separační fólie, včetně dodávky fólie	m2	5,00000	29,75	148,75	0,00001	0,00005	0,00000	0,00000
27	713121111RV1	Izolace tepelná podlah na sucho, jednovrstvá, včetně dodávky polystyren tl. 50 mm	m2	4,50000	175,10	787,95	0,00102	0,00459	0,00000	0,00000
Díl: 725		Zarizovací předměty				21 979,62		0,00141		0,05397
28	725840850R00	Demontáž baterie sprchových	kus	1,00000	114,75	114,75	0,00000	0,00000	0,00225	0,00225
29	725290010RA0	Demontáž klozetu včetně splachovací nádrže	kus	1,00000	182,75	182,75	0,00000	0,00000	0,01933	0,01933
30	725290020RA0	Demontáž umyvadla včetně baterie a konzol	kus	1,00000	253,72	253,72	0,00000	0,00000	0,03187	0,03187
31	725840860R00	Demontáž ramene sprchy	kus	1,00000	5,95	5,95	0,00000	0,00000	0,00052	0,00052
32	2	Umyvadlo sotvorem 55 bílé	ks	1,00000	1 232,50	1 232,50	0,00000	0,00000	0,00000	0,00000
33	725219401R00	Montáž umyvadel na šrouby do zdíva	soubor	1,00000	606,05	606,05	0,00141	0,00141	0,00000	0,00000
34	3	Umyvadlová baterie stojánková , CR páková	ks	1,00000	1 088,00	1 088,00	0,00000	0,00000	0,00000	0,00000
35	4	Sprchový ventil, regulátor 1/2", ramínko sprchová hlavice	ks	1,00000	3 697,50	3 697,50	0,00000	0,00000	0,00000	0,00000
36	5	Podlahová vpust' kanálek	ks	1,00000	3 825,00	3 825,00	0,00000	0,00000	0,00000	0,00000
37	6	Univerzální doplňky , čtyřháček přivrtání montáž	ks	1,00000	578,00	578,00	0,00000	0,00000	0,00000	0,00000
38	7	Wc závěsný modul s konstrukcí, sedátko, ovládací tlačítko, zvukoizolace - set	ks	1,00000	5 592,90	5 592,90	0,00000	0,00000	0,00000	0,00000
39	8	Plastová revizní dvířka pro čistící kus, montáž	ks	1,00000	382,50	382,50	0,00000	0,00000	0,00000	0,00000

Zdeněk Janoušek - stavební práce
 Studánka - 184
 347 01 Tachov

Por.	Číslo	Název	MJ	Množství	Cena/MJ	Cena	Hmotnost	Hmot.celk	Dem.hmot.	Dem.hmot.celkem
40	9	Zrcadlo 800x600 montáž, nalepovací pásem	ks	1,00000	807,50	807,50	0,00000	0,00000	0,00000	0,00000
41	10	Kompletace zařizovacích předměstů	celkem	1,00000	3 612,50	3 612,50	0,00000	0,00000	0,00000	0,00000
Díl: 766 Konstrukce truhlářské						3 982,24		0,00000		0,00000
42	766670021R00	Montáž kliky a štítku	kus	2,00000	272,85	545,70	0,00000	0,00000	0,00000	0,00000
43	968071125R00	Vyvěšení, zavěšení kovových křidel dveří pl. 2 m2	kus	2,00000	20,82	41,64	0,00000	0,00000	0,00000	0,00000
44	11	Dveře vnitřní 80,60/197 plně hladké folie , SOLODOOR - KLASIK	ks	2,00000	1 429,70	2 859,40	0,00000	0,00000	0,00000	0,00000
45	12	Klika dveřní wc zámek	ks	1,00000	408,00	408,00	0,00000	0,00000	0,00000	0,00000
46	13	Klika dveřní doz. zámek s rozetou	ks	1,00000	127,50	127,50	0,00000	0,00000	0,00000	0,00000
Díl: 771 Podlahy z dlaždic a obklady						5 248,54		0,01914		0,36975
47	771990010RA0	Vybourání keramické nebo teracové dlažby	m2	4,25000	156,82	666,49	0,00000	0,00000	0,08700	0,36975
48	771101210RT1	Penetrace podkladu pod dlažby, penetrační nátěr Primer G	m2	4,25000	35,36	150,28	0,00021	0,00089	0,00000	0,00000
49	14	Dlažba protiskluzovou úpravou, CCA 350,- Kč/m2	m2	6,00000	297,50	1 785,00	0,00000	0,00000	0,00000	0,00000
50	771575109RT6	Montáž podlah keram., hladké, tmel, 30x30 cm, Keraflex (lepídko)	m2	4,25000	433,50	1 842,38	0,00373	0,01585	0,00000	0,00000
51	771577113RS6	Lišta hliníková přechodová, stejná výška dlaždic, profil 99/R14, 4x5x14 mm	m	2,00000	128,77	257,54	0,00009	0,00018	0,00000	0,00000
52	771578011RT3	Spára podlaha - stěna, silikonem, Mapesil AC (fa Mapei)	m	13,00000	38,76	503,88	0,00004	0,00052	0,00000	0,00000
53	771579793RT3	Příplatek za spárovací hmotu - plošně, keram. dlažba, malta Keracolor FF (Mapei)	m2	4,25000	10,11	42,97	0,00040	0,00170	0,00000	0,00000
Díl: 781 Obklady keramické						28 713,34		0,11891		1,45520
54	781101121R00	Provedení penetrace podkladu - práce	m2	23,00000	17,85	410,55	0,00000	0,00000	0,00000	0,00000
55	781101111R00	Vyrovnání podkladu maltou ze SMS tl. do 2 mm	m2	23,00000	117,72	2 707,56	0,00000	0,00000	0,00000	0,00000
56	781900010RA0	Odsekání obkladů vnitřních	m2	21,40000	181,90	3 892,66	0,00000	0,00000	0,06800	1,45520
57	15	Obklad cca350,- Kč/m2	m2	27,00000	297,50	8 032,50	0,00000	0,00000	0,00000	0,00000
58	781111115R00	Otvor v obkladačce diamant.korunkou prům.do 30 mm	kus	15,00000	36,46	546,90	0,00000	0,00000	0,00000	0,00000
59	781111116R00	Otvor v obkladačce diamant.korunkou prům.do 90 mm	kus	1,00000	42,41	42,41	0,00000	0,00000	0,00000	0,00000
60	781111121R00	Montáž lišt rohových, vanových a dilatačních	m	19,00000	46,32	880,08	0,00000	0,00000	0,00000	0,00000

Zdeněk Janoušek - stavební práce
 Studánka - 184
 347 01 Tachov

Por. číslo	Uspo	Název	MJ	Množství	Cena/MJ	Cena	Množství	Hmot.cena	Dem.hmot	Dem.hmot.celkem
61	781111131R00	Vyplnění dilatačních spár tmelem, obklady	m	36,00000	37,48	1 349,28	0,00000	0,00000	0,00000	0,00000
62	781415015R00	Montáž obkladů stěn, porovin., tmel, Adesilex P9 Fiber plus MAPEI	m2	23,00000	464,15	10 675,45	0,00487	0,11201	0,00000	0,00000
63	781419705RT3	Příplatek za spárovací hmotu-plošně,pórovin.obklad, malta Keracolor FF (Mapei)	m2	23,00000	7,65	175,95	0,00030	0,00690	0,00000	0,00000
Díl: 783 Natěry						450,50	0,00080	0,00000	0,00000	0,00000
64	783222120RT1	Nátěr syntetický kov.konstrukcí 2x, přímo na zárubeň hladký	m2	2,00000	225,25	450,50	0,00040	0,00080	0,00000	0,00000
Díl: 784 Malby						1 804,25	0,01138	0,00000	0,00000	0,00000
65	784403801R00	Odstranění maleb omytím v místnosti H do 3,8 m	m2	17,50000	15,13	264,78	0,00000	0,00000	0,00000	0,00000
66	784402801R00	Odstranění malby oškrábáním v místnosti H do 3,8 m	m2	17,50000	24,31	425,42	0,00000	0,00000	0,00000	0,00000
67	784161601R00	Penetrace podkladu nátěrem HET, Hetline, 1 x	m2	17,50000	17,42	304,85	0,00019	0,00333	0,00000	0,00000
68	784165512R00	Malba HET Klasik, bílá, bez penetrace, 2 x	m2	17,50000	46,24	809,20	0,00046	0,00805	0,00000	0,00000
Díl: M21 Elektromontáže						5 627,00	0,00000	0,00000	0,00000	0,00000
69	16	Demontáž elektroinstalace, včetně světel	kpl,	1,00000	357,00	357,00	0,00000	0,00000	0,00000	0,00000
70	17	Elektroinstalace dle návrhu, včetně dodávky svítid	kpl,	1,00000	5 270,00	5 270,00	0,00000	0,00000	0,00000	0,00000
Díl: VN Vedlejší náklady						5 254,70	0,00000	0,00000	0,00000	0,00000
71	18	Doprava pro stavbu	celkem	1,00000	3 570,00	3 570,00	0,00000	0,00000	0,00000	0,00000
72	19	Poplatek za skládkovné - sutí směr, beton a cihly, dlažba	t	1,20000	1 049,75	1 259,70	0,00000	0,00000	0,00000	0,00000
73	20	Igelitové pytle pro sut'	ks	25,00000	17,00	425,00	0,00000	0,00000	0,00000	0,00000

3670

75

1100

75

1150

1310

300

1310

819

1956

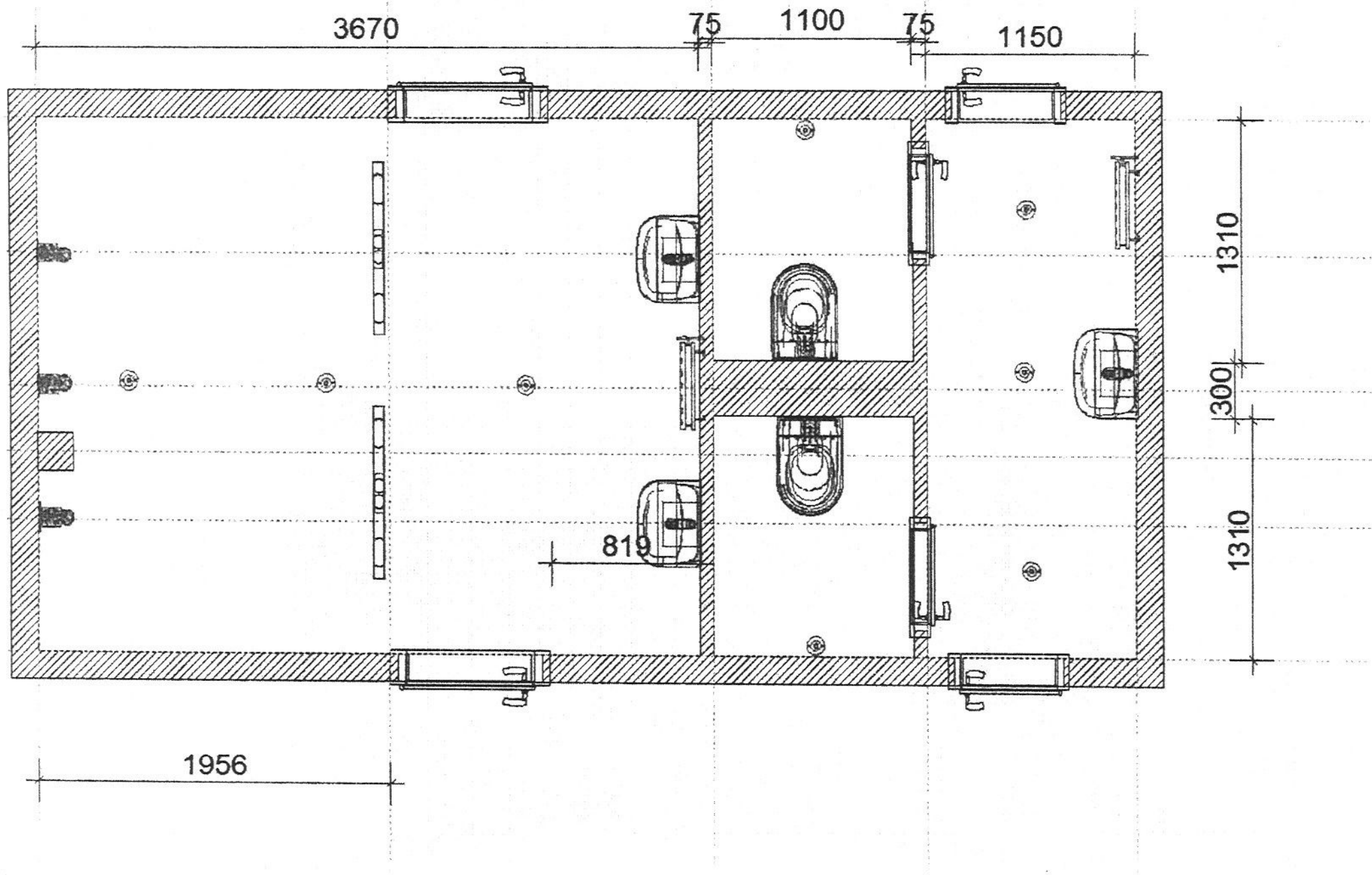

Zdeněk Janoušek - stavební práce
Studánka - 184
347 01 Tachov



Položkový rozpočet

Zakázka: **Sportovní hala - Tachov, rekonstrukce sprchy, soc. zařízení, wc**
Pobřežní 1656 Tachov 347 01

Zhotovitel: **Zdeněk Janoušek - stavební práce**
Studánka 184
34701 Tachov

IČO: 65566971

IČO: 72052759

DIČ:

Objednatel: **Sportovní zařízení města Tachova příspěvková organizace**
Pobřežní 1547
347 01 Tachov

Vypracoval: Zdeněk Janoušek

Rozpis ceny

HSV	94 789,76
PSV	260 048,00
MON	15 180,00
Vedlejší náklady	11 085,00
Ostatní náklady	0,00

Základ pro sníženou DPH:	15 %	0,00 CZK
Snížená DPH	15 %	0,00 CZK
Základ pro základní DPH:	21 %	381 102,76 CZK
Základní DPH	21 %	80 032,00 CZK

Zaokrouhlení: 0,24 CZK

Cena celkem: 461 135,00 CZK



Popis: Cena byla sjednána dohodou.

Zdeněk Janoušek - stavební práce
Studánka - 184
347 01 Tachov

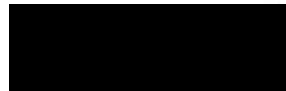

Stavba:	Sportovní hala - Tachov, rekonstrukce sprchy, soc. zařízení, wc	List č.2
Rozpočet:	Pobřežní 1656 Tachov 347 01	

Rekapitulace dílů

Číslo	Název	Typ dílu	Celkem	Hmotnost
3	Svislé a kompletní konstrukce	HSV	12 060,50	1,47409
60	Úpravy povrchů, omítky	HSV	19 299,00	1,05485
61	Úpravy povrchů vnitřní	HSV	6 729,70	0,56627
63	Podlahy a podlahové konstrukce	HSV	8 890,80	64,21600
64	Výplně otvorů	HSV	9 722,00	0,18454
96	Bourání konstrukcí	HSV	9 921,76	0,02555
97	Prorážení otvorů	HSV	11 895,00	0,00000
99	Staveništní přesun hmot	HSV	16 271,00	0,00000
711	Izolace proti vodě	PSV	17 418,60	0,17559
713	Izolace tepelné	PSV	4 202,00	0,01754
721	Vnitřní kanalizace	PSV	9 962,50	0,00000
722	Vnitřní vodovod	PSV	11 969,00	0,00000
725	Zařizovací předměty	PSV	75 913,70	0,00423
733	Rozvod potrubí	PSV	13 766,00	0,00374
735	Otopná tělesa	PSV	6 369,00	0,04671
766	Konstrukce truhlářské	PSV	14 925,00	0,00000
771	Podlahy z dlaždic a obklady	PSV	22 560,00	0,07948
781	Obklady keramické	PSV	73 280,20	0,25850
783	Nátěry	PSV	3 617,00	0,00504
784	Malby	PSV	6 065,00	0,03250
M21	Elektromontáže	MON	15 180,00	0,00000
VN	Vedlejší náklady	VN	11 085,00	0,00000
Celkem:			381 102,76	68,14463

Zdeněk Janoušek - stavební práce
 Studánka - 184
 347 01 Tachov

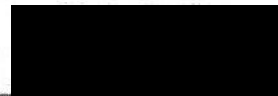

Stavba:	Sportovní hala - Tachov, rekonstrukce sprchy, soc. zařízení, wc	List č. 3
Rozpočet:	Pobřežní 1656 Tachov 347 01	
Část:		

Poř. číslo	Název	MJ	Množství	Cena/MJ	Cena	Hmotnost	Hmot.celk	Dem.hmot.	Dem.hmot. celkem
Díl: 3		Svislé a kompletní konstrukce			12 060,50		1,47409		0,00000
1	342 25-6361.R00	Příčka z tvárníc pórobetonových HEBEL tl. 50 mm	m2	1,05000	370,00	388,50	0,03835	0,04027	0,00000
	Popis:	obezdívka stoupačky							
2	25	Uw profil pro kotvení nové příčky, montáž - přivrtáním	m	12,00000	98,00	1 176,00	0,00000	0,00000	0,00000
3	342 25-5022.RT1	Příčky z desek Ytong tl. 7,5 cm, desky Ytong Klasik, 599 x 249 x 75 mm	m2	15,20000	482,50	7 334,00	0,05654	0,85941	0,00000
4	311 27-1932.RT1	Zdivo z tvárníc pórobetonových HEBEL tl.300 mm, tvárnice P2-450, 500x200x300 mm	m2	3,00000	1 054,00	3 162,00	0,19147	0,57441	0,00000
Díl: 60		Úpravy povrchů, omítky			19 299,00		1,05485		0,00000
5	784 49-6500.R00	Napuštění disperzí Sokrat 2802, výšky do 5 m	m2	31,00000	27,50	852,50	0,00003	0,00093	0,00000
6	602 01-2113.RT1	Omítka jádrová lehčená Hasit 655 ručně, tloušťka vrstvy 20 mm	m2	31,00000	289,50	8 974,50	0,02220	0,68820	0,00000
7	784 49-6500.R00	Napuštění disperzí Sokrat 2802, výšky do 5 m	m2	50,00000	27,50	1 375,00	0,00003	0,00150	0,00000
8	602 01-2131.RT1	Stěrka vápenocementová Hasit 651 ručně, tloušťka vrstvy 5 mm	m2	32,00000	147,00	4 704,00	0,00700	0,22400	0,00000
9	601 01-2131.RT1	Stěrka na stropech Hasit 651 ručně, tloušťka vrstvy 5 mm	m2	18,00000	188,50	3 393,00	0,00779	0,14022	0,00000
Díl: 61		Úpravy povrchů vnitřní			6 729,70		0,56627		0,00000
10	612 47-3185.R00	Příplatek za zabudované omítky v ploše stěn	m2	31,00000	18,20	564,20	0,00008	0,00248	0,00000
11	611 40-3399.RT2	Hrubá výplň rýh maltou ve stropech, s použitím suché maltové směsi	m2	8,00000	483,00	3 864,00	0,06800	0,54400	0,00000
12	631-27252.AR	Tkanina sklolátknitá armovací Paulin/VERTEX R 131	m2	45,00000	18,80	846,00	0,00013	0,00585	0,00000
13	612 48-1113.R00	Potažení vnitř. stěn sklotex, pleťvem s vypnutím	m2	41,00000	35,50	1 455,50	0,00034	0,01394	0,00000
Díl: 63		Podlahy a podlahové konstrukce			8 890,80		64,21600		0,00000
14	631 36-1921.RT1	Výzluž mazanin svařovanou sítí, průměr drátu 4,0, oka 100/100 mm KA16	m2	17,60000	138,00	2 428,80	1,06625	18,76600	0,00000
15	631 31-2511.R00	Mazanina betonová tl. 5 - 8 cm C 12/15	m2	18,00000	359,00	6 462,00	2,52500	45,45000	0,00000
Díl: 64		Výplně otvorů			9 722,00		0,18454		0,00000
16	642 94-2111.RU4	Osazení zárubní dveřních ocelových, pl. do 2,5 m2, včetně dodávky zárubně 80 x 197 x 16 cm	kus	2,00000	1 694,00	3 388,00	0,02897	0,05794	0,00000
17	642 94-2111.RT2	Osazení zárubní dveřních ocelových, pl. do 2,5 m2, včetně dodávky zárubně 60 x 197 x 11 cm	kus	2,00000	1 494,00	2 988,00	0,03027	0,06054	0,00000

Zdeněk Janoušek - stavební práce
 Studánka - 184
 347 01 Tachov

Stavba:	Sportovní hala - Tachov, rekonstrukce sprchy, soc. zařízení, wc	List č.4
Rozpočet:	Pobřežní 1656 Tachov 347 01	
Část:		

Poř. číslo	Název	MJ	Množství	Cena/MJ	Cena	Hmotnost	Hmot.celk	Dem.hmot.	Dem.hmot.celkem
18	642 94-2111.RU2 Osazení zárubní dveřních ocelových, pl. do 2,5 m2, včetně dodávky zárubně 60 x 197 x 16 cm	kus	2,00000	1 673,00	3 346,00	0,03303	0,06606	0,00000	0,00000
Díl: 96	Bourání konstrukcí				9 921,76		0,02555		14,79504
19	962 03-1116.R00 Bourání přiček z cihel pálených plných tl. 140 mm	m2	6,40000	141,00	902,40	0,00067	0,00429	0,31900	2,04160
	Popis: přičky sprchy								
20	962 03-1116.R00 Bourání přiček z cihel pálených plných tl. 140 mm	m2	8,76000	141,00	1 235,16	0,00067	0,00587	0,31900	2,79444
	Popis: přičky umyvadla								
21	962 03-1116.R00 Bourání přiček z cihel pálených plných tl. 140 mm	m2	9,00000	141,00	1 269,00	0,00067	0,00603	0,31900	2,87100
	Popis: přičky wc								
22	968 07-2455.R00 Vybourání kovových dveřních zárubní pl. do 2 m2	m2	8,00000	318,50	2 548,00	0,00117	0,00936	0,07600	0,60800
	Popis: 6.ks zárubně stávající								
23	965 04-2141.RT3 Bourání mazanin betonových tl. 10 cm, nad 4 m2, pneumat. kladivo, tl. mazaniny 5 - 8 cm	m3	1,80000	1 861,00	3 349,80	0,00000	0,00000	2,20000	3,96000
24	965 08-2923.R00 Odstranění násypu tl. do 10 cm, plocha nad 2 m2	m3	1,80000	343,00	617,40	0,00000	0,00000	1,40000	2,52000
Díl: 97	Prorážení otvorů				11 895,00		0,00000		3,96500
25	978 02-1191.R00 Otlučení cementových omítek vnitřních stěn do 100%	m2	65,00000	183,00	11 895,00	0,00000	0,00000	0,06100	3,96500
	Popis: omítka do v 2000								
Díl: 99	Staveništní přesun hmot				16 271,00		0,00000		0,00000
26	2 Staveništní přesun hmot pro stavbu	celkem	1,00000	15 500,00	15 500,00	0,00000	0,00000	0,00000	0,00000
27	979 08-2111.R00 Vnitrostaveništní doprava sutí do 10 m	t	3,00000	257,00	771,00	0,00000	0,00000	0,00000	0,00000
Díl: 711	Izolace proti vodě				17 418,60		0,17559		0,00000
28	711 11-2001.RZ1 Izolace proti vlhkosti svis. nátěr ALP, za studena, 1x nátěr - včetně dodávky asfaltového laku	m2	18,00000	37,20	669,60	0,00052	0,00936	0,00000	0,00000
29	711 14-1559.RZ1 Izolace proti vlhk. vodorovná pásy přitavením, 1 vrstva - včetně dodávky Bitubitagit S 35	m2	20,00000	194,50	3 890,00	0,00487	0,09740	0,00000	0,00000
30	711 21-2000.RU1 Penetrace podkladu pod hydroizolační nátěr, vč. dod., Primer G (fa Mapei)	m2	25,00000	57,60	1 440,00	0,00021	0,00525	0,00000	0,00000
31	711 21-2001.RT2 Hydroizolační povlak - nátěr, Mapegum WPS (fa Mapei), proti vlhkosti	m2	14,00000	276,50	3 871,00	0,00158	0,02212	0,00000	0,00000
	Popis: stěny								
32	711 21-2002.RT3 Hydroizolační povlak - nátěr nebo stěrka, Mapelastic (fa Mapei), pružná hydroizolace tl. 2mm	m2	11,00000	501,00	5 511,00	0,00340	0,03740	0,00000	0,00000

Zdeněk Janoušek - stavební práce
 Studánka - 184
 347 01 Tachov

Stavba:	Sportovní hala - Tachov, rekonstrukce sprchy, soc. zařízení, wc	List č.5
Rozpočet:	Pobřežní 1656 Tachov 347 01	
Část:		

Poř. číslo	Název	MJ	Množství	Cena/MJ	Cena	Hmotnost	Hmot.celk	Dem.hmot.	Dem.hmot. celkem
	Popis: sprchy podlaha								
33	711 21-2601.RT2 Těsnící pás do spoje podlaha - stěna, Mapeband š. 100 mm (fa Mapei)	m	14,00000	145,50	2 037,00	0,00029	0,00406	0,00000	0,00000
Díl: 713	Izolace tepelné				4 202,00		0,01754		0,00000
34	713 19-1100.RT9 Položení separační fólie, včetně dodávky fólie	m2	20,00000	35,00	700,00	0,00001	0,00020	0,00000	0,00000
35	713 12-1111.RV1 Izolace tepelná podlah na sucho, jednovrstvá, včetně dodávky polystyren tl. 50 mm	m2	17,00000	206,00	3 502,00	0,00102	0,01734	0,00000	0,00000
Díl: 721	Vnitřní kanalizace				9 962,50		0,00000		0,02970
36	721 17-1808.R00 Demontáž potrubí z PVC do D 100 mm	m	15,00000	67,50	1 012,50	0,00000	0,00000	0,00198	0,02970
37	6 Celkový rozvod odpadu dle návrhu	kpl.	1,00000	8 950,00	8 950,00	0,00000	0,00000	0,00000	0,00000
Díl: 722	Vnitřní vodovod				11 969,00		0,00000		0,06390
38	722 13-0801.R00 Demontáž potrubí ocelových a PPr DN 25	m	30,00000	57,30	1 719,00	0,00000	0,00000	0,00213	0,06390
39	7 Celkový rozvod vodoinstalece dle návrhu, včetně kohoutu pitné vody 2.x	kpl.	1,00000	10 250,00	10 250,00	0,00000	0,00000	0,00000	0,00000
Díl: 725	Zařizovací předměty				75 913,70		0,00423		0,15301
40	725 29-0010.RA0 Demontáž klozetu včetně splachovací nádrže	kus	2,00000	215,00	430,00	0,00000	0,00000	0,01933	0,03866
41	725 29-0020.RA0 Demontáž umyvadla včetně baterie a konzol	kus	3,00000	298,50	895,50	0,00000	0,00000	0,03187	0,09561
42	725 21-0826.R00 Demontáž umyvadlového polosloupu, armatur	soubor	2,00000	61,60	123,20	0,00000	0,00000	0,00660	0,01320
43	725 84-0850.R00 Demontáž baterie sprchových	kus	2,00000	135,00	270,00	0,00000	0,00000	0,00225	0,00450
44	725 84-0860.R00 Demontáž ramene sprchy	kus	2,00000	7,00	14,00	0,00000	0,00000	0,00052	0,00104
45	16 Umyvadlo sotvorem 55 bílé	ks	3,00000	1 450,00	4 350,00	0,00000	0,00000	0,00000	0,00000
46	725 21-9401.R00 Montáž umyvadel na šrouby do zdiva	soubor	3,00000	713,00	2 139,00	0,00141	0,00423	0,00000	0,00000
47	17 Umyvadlová baterie stojánková CR páková	ks	3,00000	1 280,00	3 840,00	0,00000	0,00000	0,00000	0,00000
48	18 Sprchový ventil tlakový, regulátor 1/2", ramínko, sprchová hlavice	ks	3,00000	4 350,00	13 050,00	0,00000	0,00000	0,00000	0,00000
49	19 Podlahový žlab ADVANTIX 277 vario, Ginger	ks	2,00000	8 420,00	16 840,00	0,00000	0,00000	0,00000	0,00000
50	20 Rošt zkrátitelný 12200 mat, Ginger	ks	2,00000	2 156,00	4 312,00	0,00000	0,00000	0,00000	0,00000

Zdeněk Janoušek - stavební práce
 Studánka - 184
 347 01 Tachov

Stavba:	Sportovní hala - Tachov, rekonstrukce sprchy, soc. zařízení, wc	List č.6
Rozpočet:	Pobřežní 1656 Tachov 347 01	
Část:		

Poř. číslo	Název	MJ	Množství	Cena/MJ	Cena	Hmotnost	Hmot.celk	Dem.hmot.	Dem.hmot.celkem
51	21	Lapač nečistot sítko							
		ks	2,00000	260,00	520,00	0,00000	0,00000	0,00000	0,00000
52	22	Podlahová vpust' 150x150 chrpm mřížka montáž							
		ks	3,00000	1 150,00	3 450,00	0,00000	0,00000	0,00000	0,00000
53	23	Univerzální doplňky čtyřháček, přivrtání montáž							
		ks	4,00000	680,00	2 720,00	0,00000	0,00000	0,00000	0,00000
54	24	Wc závěsné modul s konstrukcí, keramika, sedátko, ovládací tlačítko, zvukoizolace, - set							
		ks	2,00000	6 580,00	13 160,00	0,00000	0,00000	0,00000	0,00000
55	11	Plastová revizní dvířka pro čistící kus, montáž							
		ks	1,00000	450,00	450,00	0,00000	0,00000	0,00000	0,00000
56	15	Zrcadlo 800x600 montáž nalepovacím pásem							
		ks	3,00000	950,00	2 850,00	0,00000	0,00000	0,00000	0,00000
57	12	Kompletace zařizovacích předmětů							
		celkem	1,00000	6 500,00	6 500,00	0,00000	0,00000	0,00000	0,00000
		Popis:	montáž - sprch , baterie 3.ks, sprchové ramínko 3x, sprch. hlavice 3x, umyvadlo 3x, umyvadlová bat 3x, sifon umyvadlový 3x,wc modul 2x, wc keramika 2x, ovládací tlačítko 2x, zvukoizlace 2x, sedátko 2x, háčky držák ručníků 4x, zrcadlo 3x, odtokový kanálek 2x, gula 3x, veškerý spojovací materiál a materiál potřebný pro kompletaci						
Díl: 733	Rozvod potrubí				13 766,00		0,00374		0,00000
58	733 16-3108.R00	Potrubí z měděných trubek vytápění , přívod pro nové otopné těleso 2.ks							
		kpl,	1,00000	11 250,00	11 250,00	0,00374	0,00374	0,00000	0,00000
59	8	Uzavíratelné šroubení, ter. hlavice, ventil, montáž							
		celkem	2,00000	1 258,00	2 516,00	0,00000	0,00000	0,00000	0,00000
Díl: 735	Otopná tělesa				6 369,00		0,04671		0,02114
60	735 12-1810.R00	Demontáž otopných těles ocelových článkových							
		ks	2,00000	358,00	716,00	0,00000	0,00000	0,01057	0,02114
61	735 15-6468.R00	Otopná tělesa panelová Radik Klasik 20 600/1400							
		kus	1,00000	3 700,00	3 700,00	0,03598	0,03598	0,00000	0,00000
62	735 15-6441.R00	Otopná tělesa panelová Radik Klasik 20 500/ 500							
		kus	1,00000	1 953,00	1 953,00	0,01073	0,01073	0,00000	0,00000
Díl: 766	Konstrukce truhlářské				14 925,00		0,00000		0,00000
63	968 07-1125.R00	Vyvěšení, dveřních křidel pl. 2 m2							
		kus	6,00000	24,50	147,00	0,00000	0,00000	0,00000	0,00000
64	766 67-0021.R00	Montáž kliky a štítku							
		kus	6,00000	321,00	1 926,00	0,00000	0,00000	0,00000	0,00000
65	14	Dveře vnitřní 80,60/197 plně hladké folie , SOLODOOR - KLASIK							
		ks	6,00000	1 682,00	10 092,00	0,00000	0,00000	0,00000	0,00000
66	13	Klika dveřní wc zámek s rozetou, montáž							
		ks	2,00000	480,00	960,00	0,00000	0,00000	0,00000	0,00000
67	13	Klika dveřní doz.zámek s rozetou, montáž							
		ks	4,00000	450,00	1 800,00	0,00000	0,00000	0,00000	0,00000
Díl: 771	Podlahy z dlaždic a obklady				22 560,00		0,07948		1,56600

Zdeněk Janoušek - stavební práce
 Studánka - 184
 347 01 Tachov

Stavba:	Sportovní hala - Tachov, rekonstrukce sprchy, soc. zařízení, wc	List č.7
Rozpočet:	Pobřežní 1656 Tachov 347 01	
Část:		

Poř. číslo	Název	MJ	Množství	Cena/MJ	Cena	Hmotnost	Hmot.celk	Dem.hmot.	Dem.hmot. celkem	
68	771 99-0010.RA0	Vybourání keramické dlažby	m2	18,00000	184,50	3 321,00	0,00000	0,00000	0,08700	1,56600
69	771 10-1210.RT1	Penetrace podkladu pod dlažby, penetrační nátěr Primer G	m2	18,00000	41,60	748,80	0,00021	0,00378	0,00000	0,00000
70	9	Dlažba s protiskluzovou úpravou CCA 350,- Kč	m2	21,00000	350,00	7 350,00	0,00000	0,00000	0,00000	0,00000
71	771 57-5109.RT6	Montáž podlah keram., hladké, tmel, 30x30 cm, Keraflex (lepidlo)	m2	18,00000	510,00	9 180,00	0,00373	0,06714	0,00000	0,00000
72	771 57-9793.RT3	Příplatek za spárovací hmotu - plošné, keram. dlažba, malta Keracolor FF (Mapei)	m2	18,00000	11,90	214,20	0,00040	0,00720	0,00000	0,00000
73	771 57-8011.RT3	Spára podlaha - stěna, silikonem, Mapesil AC (fa Mapei)	m	25,00000	45,60	1 140,00	0,00004	0,00100	0,00000	0,00000
74	771 57-7113.RS6	Lišta hliníková přechodová, stejná výška dlaždic, profil 99/R14, 4x5x14 mm	m	4,00000	151,50	606,00	0,00009	0,00036	0,00000	0,00000
Díl: 781		Obklady keramické			73 280,20		0,25850		4,08000	
75	781 90-0010.RA0	Odsekání obkladů vnitřních	m2	60,00000	214,00	12 840,00	0,00000	0,00000	0,06800	4,08000
	Popis:	v obkladu 1800								
76	781 10-1111.R00	Vyrovnání podkladu maltou ze SMS tl. do 2 mm	m2	50,00000	138,50	6 925,00	0,00000	0,00000	0,00000	0,00000
77	781 10-1121.R00	Provedení penetrace podkladu - práce	m2	50,00000	21,00	1 050,00	0,00000	0,00000	0,00000	0,00000
78	10	Obklad cca 350, - Kč / m2	m2	56,00000	350,00	19 600,00	0,00000	0,00000	0,00000	0,00000
79	781 41-5015.R00	Montáž obkladů stěn, porovin., tmel, Adesilex P9 Fiber plus MAPEI	m2	50,00000	546,00	27 300,00	0,00487	0,24350	0,00000	0,00000
80	781 11-1121.R00	Montáž listů rohových	m	36,00000	54,50	1 962,00	0,00000	0,00000	0,00000	0,00000
81	781 41-9705.RT3	Příplatek za spárovací hmotu-plošné, porovin.obklad, malta Keracolor FF (Mapei)	m2	50,00000	9,00	450,00	0,00030	0,01500	0,00000	0,00000
82	781 11-1131.R00	Vyplnění dilatačních spár tmelem, obklady	m	42,00000	44,10	1 852,20	0,00000	0,00000	0,00000	0,00000
83	781 11-1115.R00	Otvor v obkladačce diamant.korunkou prům.do 30 mm	kus	28,00000	42,90	1 201,20	0,00000	0,00000	0,00000	0,00000
84	781 11-1116.R00	Otvor v obkladačce diamant.korunkou prům.do 90 mm	kus	2,00000	49,90	99,80	0,00000	0,00000	0,00000	0,00000
Díl: 783		Nátěry			3 617,00		0,00504		0,00000	
85	783 52-2100.RT2	Nátěr syntetický klempíř. konstrukci email, Paulin, email Nuovo Zincolac 2 x, ředidlo C 6000	m2	8,00000	265,00	2 120,00	0,00033	0,00264	0,00000	0,00000
	Popis:	odvětrání								

Zdeněk Janoušek - stavební práce
 Studánka - 184
 347 01 Tachov

List č.8

Stavba:	Sportovní hala - Tachov, rekonstrukce sprchy, soc. zařízení, wc	
Rozpočet:	Pobřežní 1656 Tachov 347 01	
Část:		

Poř. číslo	Název MJ	Množství	Cena/MJ	Cena	Hmotnost	Hmot.celk	Dem.hmot.	Dem.hmot.celkem
86	783 22-2120.RT1 Nátěr syntetický kov.konstrukcí 2x, přímo na zárubeň hladkou ks	6,00000	249,50	1 497,00	0,00040	0,00240	0,00000	0,00000
				6 065,00		0,03250		0,00000
Díl: 784 Malby								
87	784 40-2801.R00 Odstranění malby oškrábáním v místnosti H do 3,8 m m2	50,00000	28,60	1 430,00	0,00000	0,00000	0,00000	0,00000
88	784 40-3801.R00 Odstranění maleb omytím v místnosti H do 3,8 m m2	50,00000	17,80	890,00	0,00000	0,00000	0,00000	0,00000
89	784 16-1601.R00 Penetrace podkladu nátěrem HET, Hetline, 1 x m2	50,00000	20,50	1 025,00	0,00019	0,00950	0,00000	0,00000
90	784 16-5512.R00 Malba HET Klasik, bílá, bez penetrace, 2 x m2	50,00000	54,40	2 720,00	0,00046	0,02300	0,00000	0,00000
				15 180,00		0,00000		0,00000
Díl: M21 Elektromontáže								
91	4 Demontáž elektroinstalace, včetně světel kpl.	1,00000	680,00	680,00	0,00000	0,00000	0,00000	0,00000
92	5 Elektroinstalace dle návrhu, včetně dodávky svítidel kpl.	1,00000	14 500,00	14 500,00	0,00000	0,00000	0,00000	0,00000
				11 085,00		0,00000		0,00000
Díl: VN Vedlejší náklady								
93	1 Doprva pro stavbu, včetně odvozu sutě celkem	1,00000	6 580,00	6 580,00	0,00000	0,00000	0,00000	0,00000
94	979 99-0102.R00 Poplat.za sklád.suti-směs bet.a cihela, dlažba, ob t	3,00000	1 235,00	3 705,00	0,00000	0,00000	0,00000	0,00000
95	3 Igelitové pytle na suť odpad ks	40,00000	20,00	800,00	0,00000	0,00000	0,00000	0,00000

