

Dodatek č. 1

ke smlouvě o provedení stavby č. OLP/3161/2017

"COV služeb - SOŠ a SOU Česká Lípa"

uzavřený mezi těmito smluvními stranami:

Liberecký kraj

se sídlem U Jezu 642/2a, Liberec, 460 01

IČO: 70891508

DIČ: CZ70891508

zastoupený [REDACTED] hejtmanem, v plné moci [REDACTED], náměstkem
hejtmana Libereckého kraje

bankovní spojení [REDACTED]

číslo účtu: [REDACTED]

dále jen „objednatel“

a

Metrostav a.s.

se sídlem Koželužská 2450/4, 18000 Praha 8

IČO: 00014915

DIČ: CZ00014915

osoba oprávněná podepsat dodatek [REDACTED], [REDACTED] - členové představenstva

bankovní spojení: [REDACTED]

číslo účtu: [REDACTED]

evidence: zapsán u městského soudu v Praze, oddíl B, vložka 758

dále jen „zhotovitel“



EVROPSKÁ UNIE
Evropský fond pro regionální rozvoj
Integrovaný regionální operační program



**MINISTERSTVO
PRO MÍSTNÍ
ROZVOJ ČR**

takto:

Úvodní ustanovení

1. Smluvní strany uzavřely dne 11.1.2018 smlouvu o provedení stavby, vedenou objednatelem pod č. OLP/3161/2017, kterou se zhotovitel zavázal pro objednatele provést dílo "COV služeb - SOŠ a SOU Česká Lípa (dále jen „smlouva“).
2. Objednatel prohlašuje, že splnil podmínky dle § 222 odst. 4 a 5 zákona č. 134/2016 Sb., o zadávání veřejných zakázek, v platném znění (dále jen "zákon č. 134/2016").
3. Podrobný popis změn závazku(ů) ze smlouvy včetně konkrétního odůvodnění je uveden v příloze tohoto dodatku.

Článek I.

Předmět dodatku

1. Předmět smlouvy se vzhledem k výše uvedenému doplňuje o stavební práce tak, jak vyplývá z přílohy tohoto dodatku.
2. V souvislosti s výše uvedeným se smluvní strany dále dohodly na změně ceny díla, která se navyšuje o částku 1.968.967,66 Kč včetně DPH.
3. Celkový přehled změny ceny díla:

| | |
|--|-------------------------|
| Cena díla dle smlouvy bez DPH | 44.677.903,00 Kč |
| Cena změny závazků ze smlouvy dle § 222 zákona č. 134/2016 bez DPH - vícepráce | 1.627.246,00 Kč |
| Cena díla po připočtení ceny změn závazků ze smlouvy bez DPH | 46.305.149,00 Kč |
| DPH | 9.724.081,29 Kč |
| Cena díla po připočtení ceny stavebních prací včetně DPH | 56.029.230,29 Kč |

4. Termín pro dokončení stavebních prací a pro předání a převzetí stavby zůstává nezměněn a zhotovitel je povinen dokončit stavební práce včetně dodatečných stavebních prací, sjednaných tímto dodatkem, v termínu stanoveném smlouvou.



EVROPSKÁ UNIE
Evropský fond pro regionální rozvoj
Integrovaný regionální operační program



**MINISTERSTVO
PRO MÍSTNÍ
ROZVOJ ČR**

Článek II.
Závěrečná ustanovení

1. Ostatní ustanovení smlouvy tímto dodatkem nedotčená zůstávají v platnosti.
2. Nedílnou součástí tohoto dodatku jsou tyto přílohy: Změnový list
3. Tento dodatek je vyhotoven ve čtyřech stejnopisech, z nichž tři obdrží objednatel a jeden obdrží zhotovitel.
4. Zhotovitel bere na vědomí, že smlouvy s hodnotou předmětu převyšující 50.000 Kč bez DPH včetně dohod, na základě kterých se tyto smlouvy mění, nahrazují nebo ruší, zveřejní objednatel v **registru smluv** zřízeném jako informační systém veřejné správy na základě zákona č. 340/2015 Sb., o registru smluv. Zhotovitel výslovně souhlasí s tím, aby tento dodatek byl v plném rozsahu v registru smluv objednatelem zveřejněn. Zhotovitel prohlašuje, že skutečnosti uvedené v tomto dodatku nepovažuje za obchodní tajemství a uděluje svolení k jejich užití a zveřejnění bez stanovení jakýchkoliv dalších podmínek.
5. Tento dodatek nabývá účinnosti podpisem poslední smluvní strany. V případě, že bude zveřejněn objednatelem v registru smluv, nabývá však účinnosti nejdříve tímto dnem, a to i v případě, že bude v registru smluv zveřejněn protistranou nebo třetí osobou před tímto dnem.
6. Smluvní strany prohlašují, že souhlasí s textem tohoto dodatku. Tento dodatek byl schválen usnesením Rady Libereckého kraje č. 960/18/RK ze dne 15.5.2018.

V Liberci dne 30. 5. 2018

V Praze dne 23.5.2018

.....

náměstek hejtmana LK

.....

člen představenstva Metrostav a.s.

.....

člen představenstva Metrostav a.s.



EVROPSKÁ UNIE
Evropský fond pro regionální rozvoj
Integrovaný regionální operační program



**MINISTERSTVO
PRO MÍSTNÍ
ROZVOJ ČR**

| | | | |
|--|--|--------|----------|
| ZMĚNOVÝ LIST | číslo ZL: 1 | | |
| Název akce: | „COV služeb – SOŠ a SOU Česká Lípa“ | | |
| Investor: | Liberecký kraj | | |
| Zhotovitel: | Metrostav a.s. | | |
| Smlouva o provedení stavby č.OLP/3161/2017 | r.č.p. CZ.06.2.67/0.0/0.0/16_050/0002753 | | |
| Změnový list vystavil: | Liberecký kraj | Datum: | 2.5.2018 |

Předmět změn:

1.1 Výměna stoupaček na objektu C

V průběhu provádění stavby vyvstala potřeba spočívající ve změně závazku ze smlouvy, které spočívaly v provedení víceprací. Změna závazku není podstatnou změnou smlouvy a je sjednána v souladu s § 222 odst. 4 zákona, kdy se za podstatnou změnu závazku ze smlouvy nepovažuje změna, která nemění celkovou povahu veřejné zakázky, a která je nižší hodnoty nežli limit pro nadlimitní veřejnou zakázku; dále musí být hodnota změny závazku ze smlouvy nižší než 15% původní hodnoty závazku ze smlouvy na veřejnou zakázku na stavební práce.

Popis a zdůvodnění změny:

Při odkrytí jedné stoupačky na objektu C, na které mělo být napojení rozvodů v souvislosti s budovanými prostory COV došlo ke zjištění, že tato stoupačka je v dožilém stavu. Proto byly podrobeny prohlídce další stoupačky, u kterých se zjistil podobný stav. Jedná se celkem o 7 stoupaček (viz přiložené foto), u kterých dojde k výměně včetně napojení ke stávajícím umyvadlům a výměně vodovodních baterií.

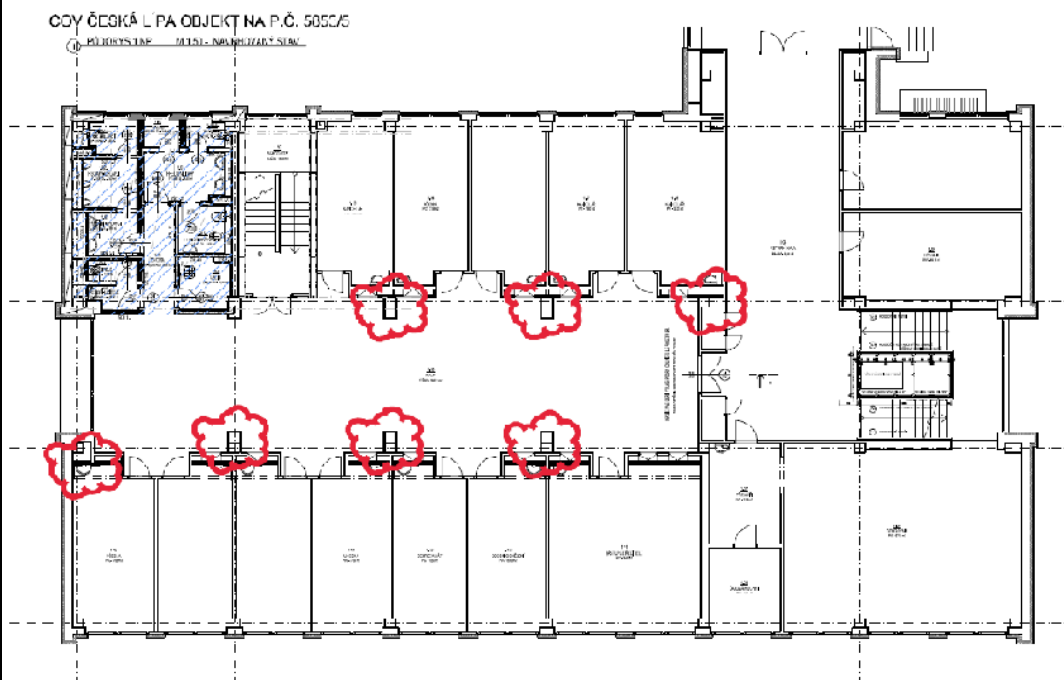

méněpráce 0 Kč bez DPH; vícepráce 796.908 Kč bez DPH

změna 1.1 celkem: vícepráce 796.908 Kč bez DPH

Provedení této změny nemá vliv na celkový termín výstavby

Tato změna dle § 222 odst. 4 zákona nemění celkovou povahu veřejné zakázky.

Předmět změny:

1.2 Oprava podlahy v 1.PP, objekt C

V průběhu provádění stavby vyvstala potřeba spočívající ve změně závazku ze smlouvy, které spočívaly v provedení víceprací. Změna závazku není podstatnou změnou smlouvy a je sjednána v souladu s § 222 odst. 4 zákona, kdy se za podstatnou změnu závazku ze smlouvy nepovažuje změna, která nemění celkovou povahu veřejné zakázky, a která je nižší hodnoty nežli limit pro nadlimitní veřejnou zakázku; dále musí být hodnota změny závazku ze smlouvy nižší než 15% původní hodnoty závazku ze smlouvy na veřejnou zakázku na stavební práce.

Popis a zdůvodnění změny:

V 1.PP objektu C byla již před realizací značně popraskaná podlaha. Jedná se celkem o 191 m2 podlah. Tato podlaha měla být zachována v původním stavu, ale vzhledem ke skutečnosti, že je v těchto prostorách zvýšená zátěž v souvislosti s budováním COV došlo zde ke zhoršení těchto povrchů. Proto dojde v této části k vybourání stěrky, vyrovnání povrchu a následné položení dlažby.

méněpráce 0 Kč bez DPH; vícepráce 174.988 Kč bez DPH

změna 1.2 celkem: vícepráce 174.988 Kč bez DPH

Provedení této změny nemá vliv na celkový termín výstavby

Tato změna dle § 222 odst. 4 zákona nemění celkovou povahu veřejné zakázky.

Předmět změny:

1.3 Doplnění zařizovacích předmětů

Za podstatnou změnu závazku ze smlouvy na veřejnou zakázku se nepovažují dodatečné stavební práce, služby nebo dodávky od dodavatele původní veřejné zakázky, které nebyly zahrnuty v původním závazku ze smlouvy na veřejnou zakázku, a pokud jsou nezbytné a změna v osobě dodavatele

a) není možná z ekonomických anebo technických důvodů spočívajících zejména v požadavcích na slučitelnost nebo interoperabilitu se stávajícím zařízením, službami nebo instalacemi pořízenými zadavatelem v původním zadávacím řízení,

b) by způsobila zadavateli značné obtíže nebo výrazné zvýšení nákladů

Popis a zdůvodnění změny:

Po prověření soupisu prací došlo ke zjištění, že zde chybí zařizovací předměty, které jsou nezbytné pro fungování nově budovaného COV. Proto dojde k jejich doplnění.

méněpráce 0 Kč bez DPH; vícepráce 655.350 Kč bez DPH

změna 1.3 celkem: vícepráce 655.350 Kč bez DPH

Provedení této změny nemá vliv na celkový termín výstavby

Rekapitulace změn závazku:

| | Změna dle zákona 134/2016 Sb. | | |
|--|-------------------------------|---------------|---------------|
| | § 222 odst. 4 | § 222 odst. 5 | § 222 odst. 6 |
| Cena víceprací bez DPH | 971.896 Kč | 655.350 Kč | |
| Cena méněprací bez DPH | | | |
| Absolutní hodnota ceny víceprací a méněprací bez DPH | 971.896 Kč | 655.350 Kč | |

| | | | |
|--|---|--|--|
| Absolutní hodnota změny v % | 2,18 | 1,47 | |
| Přílohy: Soupis prací | | | |
| Cena méněprací bez DPH: | Cena víceprací bez DPH: | | |
| 0 Kč | 1.627.246 Kč | | |
| Výsledná cena změny bez DPH: | Vyčíslení DPH změny: | Výsledná cena změny včetně DPH: | |
| 1.627.246 Kč | 341.721,66 Kč | 1.968.967,66 Kč | |
| Veškeré práce budou splňovat podmínky smlouvy o provedení stavby a budou provedeny ve stejné úrovni co do jakosti materiálů, provedení apod. tak, jak požaduje nebo předpokládá Dokumentace zakázky pro celé dílo. | | | |
| Podepsaní zmocněnci potvrzují v souladu se Smlouvou o provedení stavby tuto změnu rozsahu díla: | | | |
| Podpis technického dozoru stavby: [redacted] | Podpis projektanta stavby: [redacted] | Podpis stavbyvedoucího stavby: [redacted] | |
| Datum: 2018 | Datum: 2018 | Datum: 2018 | |
| Podpis zmocněnce objednatele: [redacted] | Podpis zmocněnce zhotovitele: [redacted] | | |
| Datum: 2018 | Datum: 2018 | | |

Rekapitulace ZL 1

| | |
|---|---------------------|
| Příloha 1.1 - Výměna stoupaček objektu C | 796 908,00 |
| Příloha 1.2 - Oprava podlahy v 1.PP, objekt C | 174 988,00 |
| Příloha 1.3 - Doplnění zařizovacích předmětů | 655 350,00 |
| Celkem ZL 1 bez DPH | 1 627 246,00 |
| DPH | 341 721,66 |
| Celkem ZL 1 včetně DPH | 1 968 967,66 |

Příloha 1.1 - Výměna stoupaček objektu C

HSV Práce a dodávky HSV 9 250,00

9 Ostatní konstrukce a práce, bourání 11 100,00

| | | | | | | | |
|----|-----|-----------|---|-----|--------|--------|-----------|
| 62 | 013 | 971042131 | Zednické výpomocce vybourání otvorů stoupačky | kus | 50,000 | 222,00 | 11 100,00 |
|----|-----|-----------|---|-----|--------|--------|-----------|

PSV Práce a dodávky PSV 565 331,00

722 Zdravotechnika - vnitřní vodovod 503 231,00

| | | | | | | | |
|----|-----|-----------|--|-----|---------|----------|-----------|
| 1 | 721 | 722130801 | Demontáž potrubí ocelové pozinkované závitové do DN 32 | m | 500,000 | 58,00 | 29 000,00 |
| 2 | 721 | 722130802 | Demontáž potrubí ocelové pozinkované závitové do DN 40 | m | 86,000 | 69,00 | 5 934,00 |
| 3 | 721 | 722130803 | Demontáž potrubí ocelové pozinkované závitové do DN 50 | m | 8,000 | 81,00 | 648,00 |
| 4 | 721 | 722130804 | Demontáž potrubí ocelové pozinkované závitové do DN 65 | m | 3,000 | 85,00 | 255,00 |
| 5 | 721 | 722130805 | Demontáž potrubí ocelové pozinkované závitové do DN 80 | m | 48,000 | 102,00 | 4 896,00 |
| 46 | 721 | 722130913 | Potrubí pozinkované závitové přefezání ocelové trubky do DN 25 | kus | 64,000 | 25,00 | 1 600,00 |
| 47 | 721 | 722130916 | Potrubí pozinkované závitové přefezání ocelové trubky do DN 50 | kus | 9,000 | 38,00 | 342,00 |
| 48 | 721 | 722130919 | Potrubí pozinkované závitové přefezání ocelové trubky do DN 100 | kus | 2,000 | 70,00 | 140,00 |
| 49 | 721 | 722131931 | Potrubí pozinkované závitové propojení potrubí DN 15 | kus | 44,000 | 282,00 | 12 408,00 |
| 50 | 721 | 722131932 | Potrubí pozinkované závitové propojení potrubí DN 20 | kus | 18,000 | 310,00 | 5 580,00 |
| 51 | 721 | 722131933 | Potrubí pozinkované závitové propojení potrubí DN 25 | kus | 2,000 | 361,00 | 722,00 |
| 52 | 721 | 722131934 | Potrubí pozinkované závitové propojení potrubí DN 32 | kus | 2,000 | 460,00 | 920,00 |
| 53 | 721 | 722131936 | Potrubí pozinkované závitové propojení potrubí DN 50 | kus | 7,000 | 789,00 | 5 523,00 |
| 54 | 721 | 722131937 | Potrubí pozinkované závitové propojení potrubí DN 65 | kus | 2,000 | 1 200,00 | 2 400,00 |
| 6 | 721 | 722174022 | Potrubí vodovodní plastové PPR svar polyfuze PN 20 D 20 x 3,4 mm | m | 116,000 | 290,00 | 33 640,00 |
| 7 | 721 | 722174023 | Potrubí vodovodní plastové PPR svar polyfuze PN 20 D 25 x 4,2 mm | m | 164,000 | 352,00 | 57 728,00 |
| 8 | 721 | 722174024 | Potrubí vodovodní plastové PPR svar polyfuze PN 20 D 32 x 5,4 mm | m | 134,000 | 423,00 | 56 682,00 |
| 9 | 721 | 722174025 | Potrubí vodovodní plastové PPR svar polyfuze PN 20 D 40 x 6,7 mm | m | 86,000 | 527,00 | 45 322,00 |
| 10 | 721 | 722174027 | Potrubí vodovodní plastové PPR svar polyfuze PN 20 D 63 x 10,5 mm | m | 36,000 | 940,00 | 33 840,00 |
| 11 | 721 | 722174028 | Potrubí vodovodní plastové PPR svar polyfuze PN 20 D 75 x 12,5 mm | m | 3,000 | 1 062,00 | 3 186,00 |
| 12 | 721 | 722174029 | Potrubí vodovodní plastové PPR svar polyfuze PN 20 D 90 x 15,0 mm | m | 3,000 | 1 572,00 | 4 716,00 |
| 13 | 721 | 722181211 | Ochrana vodovodního potrubí přilepenými tepelně izolačními trubicemi z PE tl do 6 mm DN do 22 mm | m | 2,000 | 49,00 | 98,00 |
| 14 | 721 | 722181212 | Ochrana vodovodního potrubí přilepenými tepelně izolačními trubicemi z PE tl do 6 mm DN do 32 mm | m | 120,000 | 53,00 | 6 360,00 |

| | | | | | | | |
|----|-----|-------------|--|-----|---------|-----------|-----------|
| 15 | 721 | 722181213 | Ochrana vodovodního potrubí přilepenými tepelně izolačními trubicemi z PE tl do 6 mm DN přes 32 mm | m | 37,000 | 75,00 | 2 775,00 |
| 17 | 721 | 722181241 | Ochrana vodovodního potrubí přilepenými tepelně izolačními trubicemi z PE tl do 20 mm DN do 22 mm | m | 114,000 | 90,00 | 10 260,00 |
| 18 | 721 | 722181242 | Ochrana vodovodního potrubí přilepenými tepelně izolačními trubicemi z PE tl do 20 mm DN do 42 mm | m | 235,000 | 118,00 | 27 730,00 |
| 19 | 721 | 722181243 | Ochrana vodovodního potrubí přilepenými tepelně izolačními trubicemi z PE tl do 20 mm DN do 62 mm | m | 28,000 | 135,00 | 3 780,00 |
| 16 | 721 | 722181244 | Ochrana vodovodního potrubí přilepenými tepelně izolačními trubicemi z PE tl do 6 mm DN přes 63 mm | m | 51,000 | 113,00 | 5 763,00 |
| 20 | 721 | 722181251 | Žlab podpůrný pro potrubí PPR D20 | m | 114,000 | 42,00 | 4 788,00 |
| 21 | 721 | 722181251/1 | Žlab podpůrný pro potrubí PPR D25 | m | 102,000 | 52,00 | 5 304,00 |
| 22 | 721 | 722181251/2 | Žlab podpůrný pro potrubí PPR D32 | m | 76,000 | 72,00 | 5 472,00 |
| 23 | 721 | 722181251/3 | Žlab podpůrný pro potrubí PPR D40 | m | 57,000 | 84,00 | 4 788,00 |
| 24 | 721 | 722181251/4 | Žlab podpůrný pro potrubí PPR D63 | m | 57,000 | 106,00 | 6 042,00 |
| 28 | 721 | 722220861 | Demontáž armatur závitových se dvěma závity G do 3/4 | kus | 30,000 | 30,00 | 900,00 |
| 29 | 721 | 722220862 | Demontáž armatur závitových se dvěma závity G do 5/4 | kus | 12,000 | 36,00 | 432,00 |
| 30 | 721 | 722220864 | Demontáž armatur závitových se dvěma závity G 2 | kus | 1,000 | 48,00 | 48,00 |
| 31 | 721 | 722220866 | Demontáž armatur závitových se dvěma závity G 3 | kus | 2,000 | 78,00 | 156,00 |
| 34 | 721 | 722224115 | Kohout plnicí nebo vypouštěcí G 1/2 PN 10 s jedním závitem | kus | 21,000 | 243,00 | 5 103,00 |
| 33 | 721 | 722231077 | Ventil zpětný G 2 PN 10 do 110°C se dvěma závity | kus | 2,000 | 1 067,00 | 2 134,00 |
| 32 | 721 | 722231079 | Ventil zpětný G 3 PN 10 do 110°C se dvěma závity | kus | 1,000 | 2 365,00 | 2 365,00 |
| 35 | 721 | 722232043 | Kohout kulový přímý G 1/2 PN 42 do 185°C vnitřní závit | kus | 7,000 | 238,00 | 1 666,00 |
| 36 | 721 | 722232044 | Kohout kulový přímý G 3/4 PN 42 do 185°C vnitřní závit | kus | 16,000 | 345,00 | 5 520,00 |
| 37 | 721 | 722232045 | Kohout kulový přímý G 1 PN 42 do 185°C vnitřní závit | kus | 7,000 | 503,00 | 3 521,00 |
| 38 | 721 | 722232046 | Kohout kulový přímý G 1 1/4 PN 42 do 185°C vnitřní závit | kus | 5,000 | 692,00 | 3 460,00 |
| 39 | 721 | 722232048 | Kohout kulový přímý G 2 PN 42 do 185°C vnitřní závit | kus | 1,000 | 1 500,00 | 1 500,00 |
| 40 | 721 | 722232050 | Kohout kulový přímý G 3 PN 42 do 185°C vnitřní závit | kus | 2,000 | 4 056,00 | 8 112,00 |
| 41 | 721 | 722234261 | Regulační ventil cirkulační DN15 | kus | 5,000 | 1 668,00 | 8 340,00 |
| 42 | 721 | 722234261/1 | Regulační ventil cirkulační DN20 | kus | 2,000 | 1 590,00 | 3 180,00 |
| 43 | 721 | 722259114 | Revize hydrantu | kus | 10,000 | 336,00 | 3 360,00 |
| 25 | 721 | 722290226 | Zkouška těsnosti vodovodního potrubí závitového do DN 50 | m | 536,000 | 19,00 | 10 184,00 |
| 26 | 721 | 722290229 | Zkouška těsnosti vodovodního potrubí závitového do DN 100 | m | 51,000 | 27,00 | 1 377,00 |
| 63 | 721 | 722290229/1 | Ocelové konstrukce | kpl | 1,000 | 30 000,00 | 30 000,00 |
| 27 | 721 | 722290234 | Proplach a dezinfekce vodovodního potrubí do DN 80 | m | 587,000 | 13,00 | 7 631,00 |
| 44 | 721 | 998722103 | Přesun hmot tonážní pro vnitřní vodovod v objektech v do 12 m | kpl | 1,000 | 3 600,00 | 3 600,00 |
| 45 | 721 | 998722105 | Ekologická likvidace odpadu | kpl | 1,000 | 12 000,00 | 12 000,00 |

727 Zdravotechnika - požární ochrana**62 100,00**

| | | | | | | | |
|----|-----|-----------|----------------------|-----|-------|-----------|-----------|
| 55 | 721 | 727111121 | Protipožární ucpávky | kpl | 1,000 | 51 800,00 | 62 100,00 |
|----|-----|-----------|----------------------|-----|-------|-----------|-----------|

Mezisoučet**574 581,00****Rozvody vody objektu C****PSV Práce a dodávky PSV****722 Zdravotechnika - vnitřní vodovod****92 247,00**

| | | | | | | | |
|----|-----|-----------|---|-----|---------|--------|-----------|
| 1 | 721 | 722130801 | Demontáž potrubí ocelové pozinkované závitové do DN 25 | m | 102,000 | 58,00 | 5 916,00 |
| 2 | 721 | 722174022 | Potrubí vodovodní plastové PPR svar polyfuze PN 20 D 20 x 3,4 mm | m | 92,000 | 290,00 | 26 680,00 |
| 3 | 721 | 722174023 | Potrubí vodovodní plastové PPR svar polyfuze PN 20 D 25 x 4,2 mm | m | 10,000 | 352,00 | 3 520,00 |
| 4 | 721 | 722181211 | Ochrana vodovodního potrubí přilepenými tepelně izolačními trubicemi z PE tl do 6 mm DN do 22 mm | m | 46,000 | 49,00 | 2 254,00 |
| 5 | 721 | 722181212 | Ochrana vodovodního potrubí přilepenými tepelně izolačními trubicemi z PE tl do 6 mm DN do 32 mm | m | 5,000 | 53,00 | 265,00 |
| 6 | 721 | 722181241 | Ochrana vodovodního potrubí přilepenými tepelně izolačními trubicemi z PE tl do 20 mm DN do 22 mm | m | 46,000 | 90,00 | 4 140,00 |
| 7 | 721 | 722181242 | Ochrana vodovodního potrubí přilepenými tepelně izolačními trubicemi z PE tl do 20 mm DN do 42 mm | m | 5,000 | 118,00 | 590,00 |
| 12 | 721 | 722220111 | Nástěnka pro výtokový ventil G 1/2 s jedním závitem | kus | 76,000 | 175,00 | 13 300,00 |
| 11 | 721 | 722220124 | Upevnění výustky G1/2" | kus | 76,000 | 416,00 | 31 616,00 |
| 8 | 721 | 722290226 | Zkouška těsnosti vodovodního potrubí závitového do DN 50 | m | 102,000 | 20,00 | 2 040,00 |
| 9 | 721 | 722290234 | Proplach a dezinfekce vodovodního potrubí do DN 80 | m | 102,000 | 13,00 | 1 326,00 |
| 10 | 721 | 998722103 | Přesun hmot tonážní pro vnitřní vodovod v objektech v do 12 m | kpl | 1,000 | 600,00 | 600,00 |

725 Zdravotechnika - zařizovací předměty**68 970,00**

| | | | | | | | |
|----|-----|-----------|--|--------|--------|----------|-----------|
| 13 | 721 | 725820801 | Demontáž baterie nástěnné do G 3 / 4 | soubor | 38,000 | 78,00 | 2 964,00 |
| 14 | 721 | 725829121 | Montáž baterie umyvadlové nástěnné pákové a klasické ostatní typ | kus | 38,000 | 222,00 | 8 436,00 |
| 15 | 551 | 551439910 | <i>baterie umyvadlová nástěnná páková Metalia 55</i> | kus | 38,000 | 1 515,00 | 57 570,00 |

Mezisoučet**161 217,00**

VRN

61 110,00

Celkem**796 908,00**

Příloha 1.2 - Oprava podlahy v 1.PP, objekt C

| Oprava podlahy - PVC | | | | | 174 988,00 |
|----------------------|-------------------------------------|----|--------|--------|------------|
| 1. | Strojní odstranění stávající stěrky | m2 | 191,00 | 89,00 | 16 999,00 |
| 2. | Strojní broušení podkladu | m2 | 191,00 | 37,80 | 7 219,80 |
| 3. | D+M keramické dlažby | m2 | 191,00 | 580,00 | 110 780,00 |
| 4. | Montáž a dodávka keramického soklu | m | 155,00 | 258,00 | 39 990,00 |

Příloha 1.3 - Doplnění zařizovacích předmětů

| D | ZP | Zařizovací předměty vč. ukotvení | 655 350,00 | | | |
|---|-----------|---|------------|----|----------|------------|
| K | 000111.1 | jednoduchý nerez věšák na oděv | ks | 62 | 550 | 34 100,00 |
| K | 000111.2 | zásobník na toaletní papír, pr. 310mm | ks | 30 | 1 400,00 | 42 000,00 |
| K | 000111.3 | wc set z nerez a skla (kartáč + štětka) | ks | 30 | 1 850,00 | 55 500,00 |
| K | 000111.4 | nášlapný nerez koš s vnitřní plastovou nádobou, 3L | ks | 24 | 800 | 19 200,00 |
| K | 000111.5 | zásobník hygienických sáčků | ks | 24 | 850 | 20 400,00 |
| K | 000111.6 | nerez zásobník papírových ručníků | ks | 32 | 2 900,00 | 92 800,00 |
| K | 000111.7 | nerez odpadkový koš na použité ručníky, 30L | ks | 32 | 2 600,00 | 83 200,00 |
| K | 000111.8 | nerez zásobník na tekuté mýdlo, sklo | ks | 48 | 1 600,00 | 76 800,00 |
| K | 000111.9 | nášlapný nerez koš s vnitřní plastovou nádobou, 12L | ks | 18 | 1 200,00 | 21 600,00 |
| K | 000111.10 | zrcadlo vel. 800x800mm zapuštěné do obkladu | ks | 11 | 3 600,00 | 39 600,00 |
| K | 000111.11 | nerez polička 200x400mm | ks | 1 | 950 | 950 |
| K | 000111.12 | zrcadlo vel. 400x1000mm zapuštěné do obkladu | ks | 1 | 2 400,00 | 2 400,00 |
| K | 000111.13 | zrcadlo vel. 400x1400mm zapuštěné do obkladu | ks | 1 | 3 200,00 | 3 200,00 |
| K | 000111.14 | zrcadlo vel. 1400x800mm zapuštěné do obkladu | ks | 2 | 3 600,00 | 7 200,00 |
| K | 000111.15 | zrcadlo vel. 1200x800mm zapuštěné do obkladu | ks | 16 | 3 400,00 | 54 400,00 |
| K | 000111.16 | elektrický osoušeč rukou, rychlost proudění 95m/s, do zásuvky | ks | 12 | 8 500,00 | 102 000,00 |