

Dodatek č. 1

ke smlouvě o podpoře produktů INPHO

č.j. PAP&spol. s.r.o.: 0744/09 a Zeměměřický úřad: 631/2009-202, ze dne 29. 5. 2009

1. Česká republika - Zeměměřický úřad

Pod sídlištěm 9

182 11 Praha 8

IČ : 60458500

jejímž jménem jedná: Ing. Jiří Černožský, ředitel úřadu

bankovní spojení: ČNB, Praha

číslo účtu : 5020-2828-071/0710

(zákazník)

a

2. PAP&spol. s.r.o.

Vančurova 1868

434 01 Most

IČ : 41327021

zastoupená jednatelem Ing. Alešem Sobotkou

bankovní spojení: KB Praha, pobočka Most

číslo účtu : 261443491/0100

(distributor)

(dále jen smluvní strany)

Smluvní strany se dohodly na uzavření tohoto dodatku ke smlouvě o podpoře produktů INPHO č.j. PAP&spol. s.r.o.: 0744/09 a Zeměměřický úřad: 631/2009-202, ze dne 29. 5. 2009.

Čl. I

Předmět dodatku

Dodatkem č. 1 předmětné smlouvy se nahrazuje novým zněním:

1. Čl. III, odst. 6 : „Celková cena za předmět plnění pro období 1.1.2010 – 31.12.2010 činí. 519 980,52 Kč (slovy pětsetdevatenácttisícdevětsetosmdesát korun českých 52/100) bez DPH, respektive 623 976,62 Kč (slovy šestsetdvacetřítisícdevětsetsedmdesátšest korun českých 62/100) s DPH. Udržované produkty a kalkulace ceny jsou uvedeny v příloze této smlouvy platné od 1. 1. 2010.“
2. Čl. IV, odst. 3: ruší se věta první.
3. Příloha ke smlouvě platná od 1.6.2009 do 31. 12. 2010 se nahrazuje přílohou platnou od 1.1.2010 do 31.12.2010.

Čl. II
Závěrečná ustanovení

1. Ostatní ustanovení smlouvy zůstávají v platnosti beze změn.
2. Tento dodatek je vyhotoven ve dvou stejnopisech, z nichž každý má hodnotu originálu. Každá ze smluvních stran obdrží po jednom vyhotovení.
3. Obě strany prohlašují, že se před podpisem tohoto dodatku řádně seznámily s obsahem, že dodatek uzavřely svobodně a vážně bez vzájemného nátlaku, nejednaly v omylu či za nápadně nevýhodných podmínek. Svým podpisem stvrzují smluvní strany správnost údajů a souhlas s těmito údaji.
4. Dodatek nabývá platnosti podpisem smluvními stranami a účinnosti dnem 1. 1. 2010.

V Praze dne 4. 1. 2010

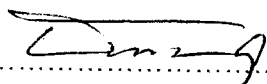

.....
za zákazníka

Zeměměřický úřad
182 11 Praha 8
P. O. Box 21
Pod sídlištěm 9

V Mostě dne 4. 1. 2010



.....
za distributora

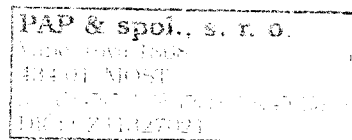

PRODUKTY, KTERÉ JSOU PŘEDMĚTEM PRAVIDELNÉ ÚDRŽBY

Produkt	Číslo licence	Údržba dosud uhrazena do	Cena měsíční údržby v €	Cena měsíční údržby v Kč	Počet měsíců	Údržba nyní do	Cena údržby v Kč bez DPH
DT Master (Lidar Box)	1.licence	31.12.2009	112,50	3 015,11	12	31.12.2010	36 181,32
SCOP++ Kernel (Lidar Box)	1.licence	31.12.2009			12	31.12.2010	
SCOP++ Lidar (Lidar Box)	1.licence	31.12.2009			12	31.12.2010	
Match – AT/ST	1.licence	31.12.2009	240,-	6 432,24	12	31.12.2010	77 186,88
Summit Evolution „Professional“	1.licence	31.12.2009	181,67	4 868,94	12	31.12.2010	58 427,28
Match-T DSM	1.licence	31.12.2009	144,-	3 859,34	12	31.12.2010	46 312,08
Capture Contour	1.licence	31.12.2009	30,-	804,03	12	31.12.2010	9 648,36
Orthomaster (Ortho Box)	1.licence	31.12.2009	135,-	3 618,13	12	31.12.2010	43 417,56
Orthovista (Ortho Box)	1.licence	31.12.2009			12	31.12.2010	
SCOP++ Kernel	2.licence	31.12.2009	50,-	1 340,05	12	31.12.2010	16 080,60
SCOP++ Analyzer	1.licence	31.12.2009	40,-	1 072,04	12	31.12.2010	12 864,48
SCOP++ Visualizer	1.licence	31.12.2009	40,-	1 072,04	12	31.12.2010	12 864,48
SCOP++TopDM	1.licence	31.12.2009	80,-	2 144,08	12	31.12.2010	25 728,96
GVE	1.licence	31.12.2009	20,-	536,02	12	31.12.2010	6 432,24
DTMaster	1.-10.licence	30.4.2010	393,75	10 552,89	8	31.12.2010	84 423,12
Orthomaster (Ortho Box)	2. licence	31.3.2010	121,50	3 256,32	9	31.12.2010	29 306,88
Orthovista (Ortho Box)	2. licence	31.3.2010			9	31.12.2010	

SCOP++ Kernel	3.-5. licence	30.6.2010	130,-	3 484,13	6	31.12.2010	20 904,78
SCOP++ Analyzer	2.-4. licence	30.6.2010	106,-	2 840,91	6	31.12.2010	17 045,46
SCOP++ Visualizer	2.a 3. licence	30.6.2010	72,-	1 929,67	6	31.12.2010	11 578,02
SCOP++ Lidar	2.a 3. licence	30.6.2010	72,-	1 929,67	6	31.12.2010	11 578,02
Celkem v Kč bez DPH							519 980,52
Celkem v Kč vč. DPH							623 976,62