



KUPNÍ SMLOUVA
KRPP-53215-5/ČJ-2018-0300MZ-VZ

dle § 2079 a násl. zákona č. 89/2012 Sb., občanský zákoník (dále jen „OZ“)

uzavřena níže uvedeného dne, měsíce a roku mezi smluvními stranami

Prodávající

INTERIER TECH s.r.o.

se sídlem: Za Drahou 253, Český Brod-Liblice, 282 01
zastoupená: 
IČO: 290 58 155
DIČ: CZ290 58 155
bankovní spojení: KB pobočka Český Brod
číslo účtu: 
IDS: 4winziy
zapsán v obchodním rejstříku vedeném u MS v Praze, oddíl C, vložka 163550

(dále jen „prodávající“)

a

Kupující

Česká republika – Krajské ředitelství policie Plzeňského kraje

se sídlem: Nádražní 2, 306 28 Plzeň
zastoupená: plk. Ing. Bc. Petrem Nováčkem, náměstkem ředitele Krajského
ředitelství policie Plzeňského kraje pro ekonomiku
IČ: 75151529
DIČ: CZ75151529
bankovní spojení: ČNB Plzeň
číslo účtu: 
pověřený pracovník:
e-mail:
IDS: 5ixai69

(dále jen „kupující“)

I.

Úvodní ustanovení

Tato smlouva byla smluvními stranami uzavřena na základě rámcové smlouvy na dodávky kancelářského, sedacího a lehacího nábytku pro roky 2017-2018“ (č. j. centrálního zadavatele MV-148436-81/VZ-2015).

II.

Předmět plnění

1. Předmětem této smlouvy je stanovení podmínek platných pro dodávku kancelářského, sedacího a lehacího nábytku, včetně montáže, specifikovaného v příloze č. 1 této kupní smlouvy (dále též jen „zboží“).
2. Prodávající se zavazuje za podmínek sjednaných touto kupní smlouvou a Rámcovou smlouvou na dodávky kancelářského, sedacího a lehacího nábytku na roky 2017 – 2018, č.j. MV-148436-81/VZ-2015, dodat kupujícímu sjednané zboží a převést na něj vlastnické právo k tomuto zboží. Kupující se zavazuje předmět plnění převzít a zaplatit sjednanou cenu dle článku III.

III.

Kupní cena

1. Celková kupní cena za zboží specifikované v příloze č. 1 této kupní smlouvy činí:

celková cena (bez DPH):	864.444,80 Kč
DPH 21%:	181.533,41 Kč
Celková cena včetně DPH:	1.045.978,21 Kč
2. Podrobné členění kupní ceny je uvedeno v příloze č. 1 této kupní smlouvy.

IV.

Doba a místo plnění

1. Prodávající je povinen dodat smluvené zboží nejpozději v dodacích lhůtách uvedených v článku 6 odst. 6.1 Rámcové smlouvy na dodávky kancelářského, sedacího a lehacího nábytku na roky 2017 – 2018 č.j. MV-148436-81/VZ-2015. Nejdéle však do 15. prosince v kalendářním roce. Lhůty se počítají ode dne oboustranného podpisu této kupní smlouvy.
2. Místem plnění je objekt kupujícího v Kozolupech, Kozolupy 120, 330 32 Kozolupy. Pouze pro položku č. 7 dle přílohy č. 1 – předmět plnění je místem plnění objekt v Železná Rudě (Rekreační středisko ALMA), Javorská 98, 340 04 Železná Ruda.
3. Čas dodání a montáže je mezi 7.00 – 14.30 hod. po předchozím nahlášení dodávky na kontaktní osobu 2 dny předem.

V.

Všeobecné dodací podmínky

1. Dodávka zboží bude považována za dodanou jejím převzetím kupujícím a podpisem dodacího listu zástupci obou smluvních stran v místě plnění. Jedno vyhotovení dodacího listu zůstane kupujícím a druhé vyhotovení bude předáno prodávajícím.
2. Zástupci kupujícího oprávnění k podpisu dodacího listu jsou:
[redacted] vedoucí Skupiny skladů Krajského ředitelství policie
Plzeňského kraje [redacted]
[redacted] skladník Skupiny skladů Krajského ředitelství policie
Plzeňského kraje
[redacted] vedoucí Skupiny účelového zařízení Krajského ředitelství
policie Plzeňského kraje [redacted]
3. Prodávající se zavazuje, že veškeré zboží, které je předmětem plnění této smlouvy, opatří pro přepravu způsobem, který je obvyklý pro takové zboží v obchodním styku.
4. Kupující nabývá vlastnické právo k dodanému zboží po jeho převzetí okamžikem podpisu dodacího listu.

VI.

Platební podmínky

1. Platba za uskutečněné dodávky předmětu plnění bude prováděna bezhotovostním platebním převodem na základě daňového dokladu (=faktury) vystavené dodavatelem, po řádném předání a převzetí dodávky odběratelem. Přílohou každé faktury bude kopie zástupci obou stran podepsaného dodacího listu, potvrzujícího, že dodávka byla dodána kupujícím v požadovaném množství a kvalitě.
2. Kupující umožňuje předání faktury společně s poslední dodávkou zboží, resp. zaslano na email [redacted] nejpozději však do 15. prosince 2018.
3. Faktury musí obsahovat č. j. kupní smlouvy, č. j. rámcové smlouvy, ke které se dodávka vztahuje, všechny údaje uvedené v § 29 a násl. zákona č. 235/2004 Sb., o dani z přidané hodnoty, ve znění pozdějších předpisů, a údaje uvedené v § 435 OZ.
4. Faktura musí být vystavena na adresu kupujícího: Krajské ředitelství policie Plzeňského kraje, Nádražní 2, PSČ 306 28 Plzeň.
5. Faktury jsou splatné do 30 kalendářních dnů ode dne jejich prokazatelného doručení kupujícím na adresu: Krajské ředitelství policie Plzeňského kraje, OMTZ, Sedláčkova 44, 306 28 Plzeň.
6. Faktura je považována za proplacenou okamžikem odepsání příslušné finanční částky z účtu kupujícího ve prospěch účtu prodávajícího, uvedeného v této smlouvě.

7. U faktur doručených po 7. prosinci příslušného kalendářního roku se splatnost stanoví na 60 dnů ode dne jejich doručení kupujícím.
8. Kupující je oprávněn před uplynutím lhůty splatnosti faktury vrátit prodávajícímu bez zaplacení fakturu, která neobsahuje náležitosti stanovené rámcovou smlouvou nebo obecně závaznými právními předpisy, není doložena kopií potvrzeného dodacího listu, obsahuje jiné cenové údaje nebo jiný druh plnění než dohodnutý ve smlouvě nebo budou-li tyto údaje uvedeny chybně, a to s uvedením důvodu vrácení. Proávající je povinen v případě vrácení faktury fakturu opravit nebo vyhotovit fakturu novou. Důvodným vrácením faktury přestává běžet původní lhůta splatnosti. Nová lhůta v původní délce splatnosti běží znovu ode dne doručení opravené nebo nově vystavené faktury odběrateli.
9. Platby budou realizovány v Kč na základě předložené faktury.
10. Zálohové platby kupující neposkytuje.
11. Daňový doklad vystavený poskytovatelem zdanitelného plnění (prodávajícím), bude příjemcem zdanitelného plnění (kupujícím) uhrazen v plné výši včetně DPH, jestliže si kupující ověří způsobem umožňujícím dálkový přístup skutečnost, že prodávající není nespolehlivým plátcem DPH, a to, že jeho bankovní účet dle této smlouvy je shodný s účtem zveřejněným správcem daně způsobem umožňujícím dálkový přístup. V opačném případě kupující uhradí prodávajícímu pouze základ daně a DPH převede přímo příslušnému správci daně.

VII.

Záruka

1. Proávající se zavazuje poskytovat záruční dobu na zboží v délce minimálně 60 měsíců pro kancelářský nábytek.
2. U sedacího a lehacího nábytku bude poskytnuta záruční doba v délce minimálně 60 měsíců, s výjimkou položek, jejichž záruční doba je v článku 8 odst. 8.7 Rámcové smlouvy na dodávky kancelářského, sedacího a lehacího nábytku na roky 2017 – 2018 č.j. MV-148436-81/VZ-2015 upravena odlišně.
3. Ostatní podmínky se řídí ustanoveními rámcové smlouvy, a pokud rámcová smlouva podmínky neupřesňuje, ustanoveními OZ.
4. Místo reklamace je objekt Policie ČR v teritoriu Plzeňského kraje, přesně specifikovaný v čase události na tel. 974 321 243.

VIII.

Vady

1. Proávající je povinen dodat zboží v množství, druhu a jakosti (specifikace zboží příloha č. 1 této kupní smlouvy) dle kupní smlouvy a při dodržení obchodních podmínek sjednaných v této kupní smlouvě a v rámcové smlouvě.
2. Poruší-li prodávající povinnosti stanovené v bodu 1, jedná se o vady plnění. Za vady plnění se považuje i dodání jiného druhu zboží, než určuje tato smlouva. Kupující je povinen reklamovat vady bezodkladně po jejich zjištění.

3. Zjistí-li kupující vady týkající se druhu a jakosti dodaného zboží již při dodání, je oprávněn odmítnout jejich převzetí a od této smlouvy odstoupit. To platí i při dodání jiného druhu zboží, než určuje kupní smlouva. Odstoupení od kupní smlouvy bezodkladně kupující písemně oznámí prodávajícímu.
4. Vady, které se týkají jakosti dodaného zboží, které kupující zjistí až po převzetí dodávky, je prodávající povinen odstranit nejpozději do 7 dnů od oznámení reklamace. Proávající odstraní vady bezúplatně dodáním náhradního plnění v množství a jakosti dle kupní smlouvy. Obdobně postupuje prodávající i v případě, nevyužije-li kupující svého práva na odstoupení od smlouvy podle bodu 3.
5. Ujednáním o náhradním plnění není dotčena odpovědnost prodávající za škodu.

IX.

Sankce

1. Smluvní strany se dohodly, že sankce pro případ neplnění povinností kterékoliv ze smluvních stran se budou řídit ustanoveními článku 11 Rámcové smlouvy na dodávky kancelářského, sedacího a lehacího nábytku na roky 2017 – 2018, č.j. MV-148436-81/VZ-2015.

X.

Odstoupení od smlouvy

1. Odstoupení od smlouvy se řídí ustanoveními § 2001 a násl. OZ.
2. Smluvní strany pokládají za podstatné porušení smlouvy prodlení prodávajícího se splněním předmětu kupní smlouvy ve sjednaném termínu dle čl. IV. této smlouvy nebo nedodání předmětu plnění v požadovaném druhu, kvalitě či množství dle této smlouvy (viz zejm. čl. VIII. odst. 3).
3. Kupující je dále oprávněn odstoupit od smlouvy, jestliže se prodávající ocitne pravomocným rozhodnutím soudu v úpadku dle zákona č. 182/2006 Sb., o úpadku a způsobech jeho řešení (insolvenční zákon), ve znění pozdějších předpisů.

XI.

Řešení sporů

1. Veškeré spory mezi smluvními stranami budou řešeny nejprve smírně.
2. Nebude-li smírného řešení dosaženo, budou spory řešeny v soudním řízení před obecnými soudy České republiky.

XII.

Odpovědnost za škody

1. Proávající odpovídá za škodu způsobenou vadným plněním této smlouvy v rozsahu stanoveném českým právním řádem, zejména pak OZ.

XIII.

Závěrečná ustanovení

1. Vzájemné vztahy smluvních stran se řídí podmínkami sjednanými v této kupní smlouvě; ve věcech výslovně neupravených touto smlouvou pak podmínkami sjednanými v Rámcové smlouvě na dodávky kancelářského, sedacího a lehacího nábytku na roky 2017 – 2018, č.j. MV-148436-81/VZ-2015. Podmínky výslovně neupravené ani touto kupní smlouvou, ani rámcovou smlouvou, se řídí právním řádem České republiky, zejména příslušnými ustanoveními OZ.
2. Tato smlouva je platná po podpisu oběma smluvními stranami. Dle zákona číslo 340/2015 Sb., o registru smluv, tato smlouva nabývá účinnosti dnem uveřejnění v registru smluv. Pokud nebude uveřejněna v registru smluv ani do tří měsíců ode dne, kdy byla uzavřena, je zrušena od jejího počátku.
3. Po podpisu oběma smluvními stranami, dle zákona 340/2015 Sb., o registru smluv tato smlouva nabývá účinnosti dnem uveřejnění v registru smluv. Pokud nebude uveřejněna v registru smluv ani do tří měsíců ode dne, kdy byla uzavřena, je zrušena od jejího počátku.
4. Smlouva může být měněna nebo doplňována jen písemnými, očíslovanými dodatky odsouhlasenými smluvními stranami, které se stanou nedílnou součástí této smlouvy.
5. Prodávající bez výhrad souhlasí se zveřejněním úplného znění této smlouvy, včetně svých identifikačních údajů a kupní ceny.
6. Obě smluvní strany prohlašují, že tato smlouva nebyla uzavřena v tísní, ani za jednostranně nevýhodných podmínek a na důkaz toho připojují své vlastnoruční podpisy.
7. Tato smlouva je vyhotovena ve 4 stejnopisech, z nichž 1 obdrží prodávající a 3 kupující.
8. Otázky neupravené touto smlouvou se řídí ustanoveními rámcové smlouvy, a pokud rámcová smlouva problematiku neupravuje, příslušnými ustanoveními OZ.
9. Nedílnou součástí této kupní smlouvy je příloha č.1 – předmět plnění

16 -04- 2018

V Českém Brodě dne 23.4.2018

V Plzni dne

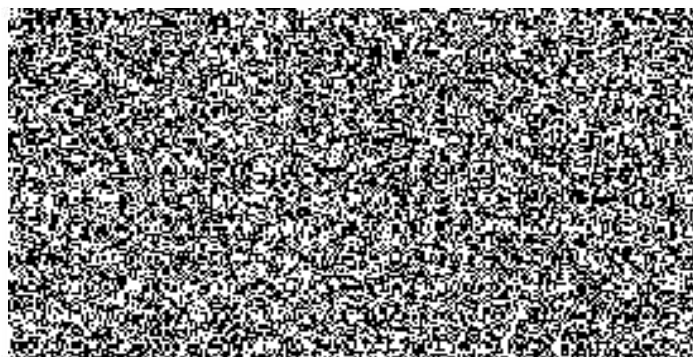
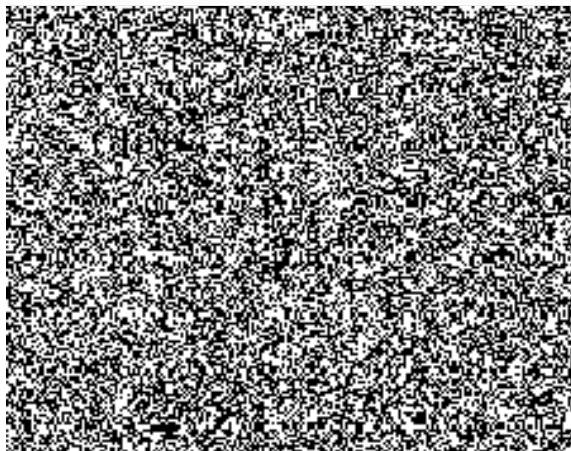

Předmět plnění

Příloha č. 1 k č.j. KRPP-53215-5/ČJ-2018-0300MZ-VZ

Poř. č.	Poř.č. RS	Název položky	Počet ks	Cena/1 ks bez DPH	Cena celkem bez DPH	Cena celkem s DPH
1.	51	Dispečerské křeslo pro nepřetržitý provoz 160kg - černá látka RAL 9005, černá koženka područky a podhlavník RAL 9005	2	6 779,43 Kč	13 558,86 Kč	16 406,22 Kč
2.	63	Křeslo dřevěné čalouněné pevné, barva černé RAL 9005	8	1 839,18 Kč	14 713,44 Kč	17 803,26 Kč
3.	61	Židle kovová čalouněná konferenční bez područek 130 kg, barva černé RAL 9005	50	1 581,87 Kč	79 093,50 Kč	95 703,14 Kč
4.	7	Kontejner ke kancelářskému stolu - 4 šuplíky, centrální zámek, barva Kronospan Třešeň 344	30	2 977,63 Kč	89 328,90 Kč	108 087,97 Kč
5.	47	Šatní skříň služební s nástavcem 1200x600x2500 barva Kronospan Třešeň 344	30	8 355,60 Kč	250 668,00 Kč	303 308,28 Kč
6.	26	ATYP Skříň knihovna celo prosklená (2dveř. Sklo) - 800x440x1780 barva Kronospan Ořech 729	4	3 522,65 Kč	14 090,60 Kč	17 049,63 Kč
7.	57	Židle dřevěná čalouněná s kovovou kostrou - do prostor jídelny, čalouněný sedák a opěrák barva BONDAI 4011	140	2 392,74 Kč	334 983,60 Kč	405 330,16 Kč
8.	25	Stůl pracovní univerzální 2000x1000x730 barva Kronospan Třešeň 344	2	2 586,44 Kč	5 172,88 Kč	6 259,18 Kč
9.	37	Skříňka 3 zásuvková nízká s nikou 800x440x720 barva Kronospan Třešeň 344	4	2 578,84 Kč	10 315,36 Kč	12 481,59 Kč

10.	17	Stůl konferenční kruhový Ø 700, výška 650	2	2 429,77 Kč	4 859,54 Kč	5 880,04 Kč
11.	23	Stůl pracovní univerzální 1600x800x730 barva Kronospan Třešeň 344	2	2 129,73 Kč	4 259,46 Kč	5 153,95 Kč
12.	18	Stůl konferenční obdelníkový, kovové nohy 1000x600x650 barva Kronospan Třešeň 344	2	1 264,73 Kč	2 529,46 Kč	3 060,65 Kč
13.	46	Věšák stojanový kovový v=1750, černý	5	885,88 Kč	4 429,40 Kč	5 359,57 Kč
14.	3	Stůl kancelářský obdelníkový - 1600x800x730, barva Kronospan Třešeň 344	20	1 822,09 Kč	36 441,80 Kč	44 094,58 Kč
Cena celkem					864 444,80 Kč	1 045 978,21 Kč

BAREVNÉ PROVEDENÍ : Pro orientaci je uvedené označení provedení dle vzorníku KRONOSPAN,EGGER a RAL, pokud uchazeč nabízí barevné provedení od jiného výrobce uvede v příloze cenových tabulek čísla dezénu, látek a výrobce, které barevně odpovídá vzorníku KRONOSPAN,EGGER,BONDAI a RAL

181 533,41 Kč

Prosím u křesel použít kolečka na pevné povrchy (PVC)

Místa plnění:

Krajské ředitelství policie Plzeňského kraje
Oddělení MTZ, Skupina skladů
Kozolupy 120
330 32, Kozolupy

V Českém Brodě dne 23.4. 2018

