



UT-13546/2018

zn.: UT-30892/2017/03

kné / V / 5

DODATEK č. 2

(k Nájemní smlouvě ze dne 28.12.2017, ve znění dodatku č. 1)

Dnešního dne, měsíce a roku účastníci:

Safety Real, fond SICAV, a.s.

zapsaná v OR vedeném u MS v Praze, oddíl B, vložka 16888

se sídlem Křižíkova 213/44, Karlín, 186 00 Praha 8,

IČ: 24799751, DIČ: CZ24799751,



(jako „pronajímatel“)

a

Česká republika – Správa uprchlických zařízení MV

organizační složka státu se sídlem Lhotecká 7, Praha 12,

doručovací adresa P.O.BOX 110, 143 00 Praha 4, IČ: 60498021,

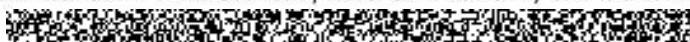

(jako „nájemce“)

uzavírají

tento dodatek č. 2 k Nájemní smlouvě uzavřené dne 28.12.2017, ve znění dodatku č. 1, která nahradila Smlouvu o nájmu nemovitostí z 31.08.2009 ve znění dodatků č. 1 až 15:

Článek I.

Úvodní ustanovení

1. Mezi pronajímatelem a nájemcem existuje platná Nájemní smlouva ze dne 28.12.2017 (č.j. nájemce UT-30892/2017), ve znění dodatku č. 1 ze dne 16.3.2018, která upravila nájemní vztah pronajímatele a nájemce k předmětu nájmu na adrese Cigánkova 1861/2, Chodov, Praha na dobu od 1.1.2018 do 31.3.2022 (dále jen „**Nájemní smlouva**“).
2. Účastníci zamýšlí tímto dodatkem upravit některá vzájemná práva a povinnosti vyplývající z Nájemní smlouvy, a to jednak:
 - sjednáním změn v textu Nájemní smlouvy, jak jsou uvedeny v článku II. tohoto dodatku, a
 - sjednáním rozsahu úprav předmětu nájmu, které provede pronajímatel, a úpravou souvisejících práv a povinností pronajímatele a nájemce, jak je v podrobnostech upraveno v článku III. tohoto dodatku.

Článek II.

Úprava práv a povinností z Nájemní smlouvy

1. Účastníci se dohodli na **prodloužení doby nájmu** v článku IV. odst. 1 Nájemní smlouvy, ve kterém nahrazují stávající termín „do 31.3.2022“ nově sjednaným termínem „do **31.07.2024**“ tak, aby nový článek IV. odst. 1 zněl:
„Nájem se sjednává na dobu určitou od 01.01.2018 do **31.7.2024**“.

2. Účastníci se dohodli, že v článku V odst. 2 Nájemní smlouvy se první věta doplňuje o slova „, za který je nájemné hrazeno,“ tak aby nově zněla:
„Nájemné bude hrazeno měsíčně bezhotovostním převodem na účet pronajímatele uvedený na faktuře a to vždy na základě faktur vystavených pronajímatelem nejpozději do 10. kalendářního dne příslušného měsíce, **za který je nájemné hrazeno**, se splatností faktur do 21 dnů od doručení.“
3. Účastníci se dohodli, že v článku VI odst. 2 Nájemní smlouvy se s účinností od 1.7.2018 mění výše paušálních poplatků za služby uvedené v písmenech e) a g), které nově znějí:
„e) paušální poplatek za správu a pravidelnou údržbu předmětu nájmu
35.020,-Kč/měsíc + příslušné DPH 420.240,-Kč /rok + příslušné DPH
a
„g) paušální poplatek za užívání a pravidelnou údržbu EZS a CCTV
16.815,- Kč/měsíc + příslušné DPH 201.780,- Kč/rok + příslušné DPH“
4. Účastníci vkládají s účinností od 1.7.2018 v článku VI. odstavci 2 Nájemní smlouvy za poslední písmeno h) nové písmeno i) s tímto zněním:
„i) **paušální poplatek za užívání mobilního vybavení specifikovaného v příloze 3 k dodatku č. 2 této smlouvy**
1.530,-Kč/měsíc + příslušné DPH 18.360,-Kč /rok + příslušné DPH“
5. Účastníci vkládají v článku VI. Nájemní smlouvy za odstavec 6 nové odstavce 7 a 8 s tímto zněním:
„**7. Pronajímatel neodpovídá nájemci za výpadek v dodávce služeb uvedených v odstavci 2 tohoto článku VI. pod písmeny a) až d), který bude způsoben nájemcem či nastane zásahem třetí osoby nebo v důsledku vyšší moci. Nájemce nemá právo na snížení úhrad za služby ani nájemného z důvodu, že dojde k výpadku v dodávce služeb ve smyslu předchozí věty.**
8. Pro případ, že nájem dle této smlouvy zanikne před uplynutím sjednané doby nájmu dle článku IV. odst. 1 této smlouvy z důvodu ležícího na straně nájemce, nájemce se zavazuje uhradit pronajímateli náklady, které pronajímatel prokazatelně vynaloží na provedení úprav předmětu nájmu v souladu s článkem III. odst. 1 písmena b) až e) dodatku č. 2 této smlouvy.“
6. Účastníci nahrazují článek X. odst. 4 Nájemní smlouvy tak, že nový odst. 4 zní: „**SI FACILITY, a.s., IČ 282 63 456, Revoluční 1003/3, Staré Město, 110 00 Praha 1,** “
7. Účastníci vkládají v článku X. Nájemní smlouvy za odstavec 5 nový odstavec 6 s tímto zněním:
„**Nájemce je oprávněn vylepovat své propagační a informační materiály pouze na místa pro tyto účely určená a po odsouhlasení pronajímatelem. Nájemce je oprávněn zajistit si pro tyto účely na vlastní náklady nosiče (např. vitríny).**“

Článek III. Úpravy předmětu nájmu

1. Za účelem přizpůsobení předmětu nájmu potřebám nájemce provede pronajímatel v období od **1. června 2018 do 15. srpna 2018 svým nákladem tyto práce:**
 - a) vymaluje předmět nájmu v rozsahu přílohy č. 1 tohoto dodatku, přičemž související náklady budou činit 119.359,- Kč vč. DPH;
 - b) provede stavební úpravy předmět nájmu v rozsahu přílohy č. 2 tohoto dodatku, přičemž související náklady budou činit 545.987 Kč vč. DPH;
 - c) dodá do předmětu nájmu nábytek v rozsahu přílohy č. 3 tohoto dodatku složený z nábytku pevně spojeného s budovou a nábytku mobilního, přičemž související náklady budou činit 302.516,- Kč vč. DPH;
 - d) zajistí montáž nábytku v předmětu nájmu a následnou údržbu po celou dobu nájmu (nezahrnuje čištění ani výměnu náhradních dílů z důvodu poškození či opotřebování nájemcem);
 - e) doplní kamerový systém v rozsahu přílohy č. 4 tohoto dodatku, přičemž související náklady budou činit 54,844 Kč vč. DPH;
 - f) zajistí pravidelný servis rozšířeného kamerového systému v rozsahu stávajícího systému (viz článek VI odst. 2 písm. g) Nájemní smlouvy).
2. Pronajímatel je oprávněn prodloužit s odůvodněním termín pro provádění jednotlivých prací dle předchozího odstavce 1 a/nebo upravit s odůvodněním uvedenou výši očekávaných souvisejících nákladů.

Článek IV. Závěrečná ustanovení

1. Tento dodatek č. 2 nabývá platnosti dnem podpisu oběma účastníky.
2. Tento dodatek nabývá účinnosti dnem zveřejnění v registru smluv dle zákona č. 340/2015 Sb., o zvláštních podmínkách účinnosti některých smluv, uveřejňování těchto smluv a o registru smluv (dále jen „**zákon o registru smluv**“).
3. Smluvní strany souhlasí se zveřejněním tohoto dodatku dle zákona o registru smluv. Zveřejnění provede nájemce (Správa uprchlických zařízení Ministerstva vnitra).
4. Tento dodatek je vyhotoven ve dvou stejnopisech, z nichž po jednom obdrží každý účastník.
5. Ostatní ujednání Nájemní smlouvy nejsou tímto dodatkem dotčeny.
6. Účastníci prohlašují, že se seznámili s obsahem tohoto dodatku, že tento dodatek vyjadřuje jejich pravou a svobodnou vůli a nebyl podepsán v tísní ani za nápadně nevýhodných podmínek, na důkaz čehož připojují zdola své podpisy, resp. podpisy svých oprávněných zástupců.
7. Přílohy této smlouvy tvoří:

Příloha č. 1 – rozsah výmalby

Příloha č. 2 - Stavební úpravy předmětu nájmu

Příloha č. 3 – Nábytek

Příloha č. 4 – Doplnění kamerového systému

V Praze dne 21 / 5 2018

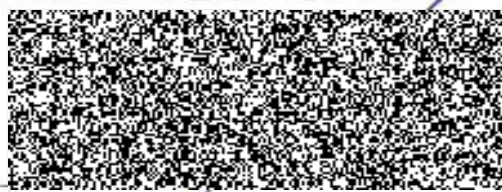

Česká republika - SUZ MV



(nájemce)

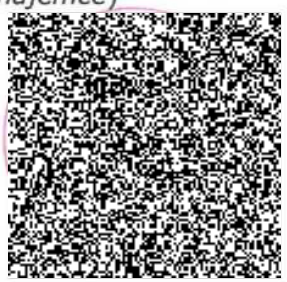

V Praze dne 23 / 5 2018



Safety Real, fond SICAV, a.s.



(pronajímatel)

Příloha č. 1 – rozsah výmalby

1.-3. patro, žlutě vyznačeno

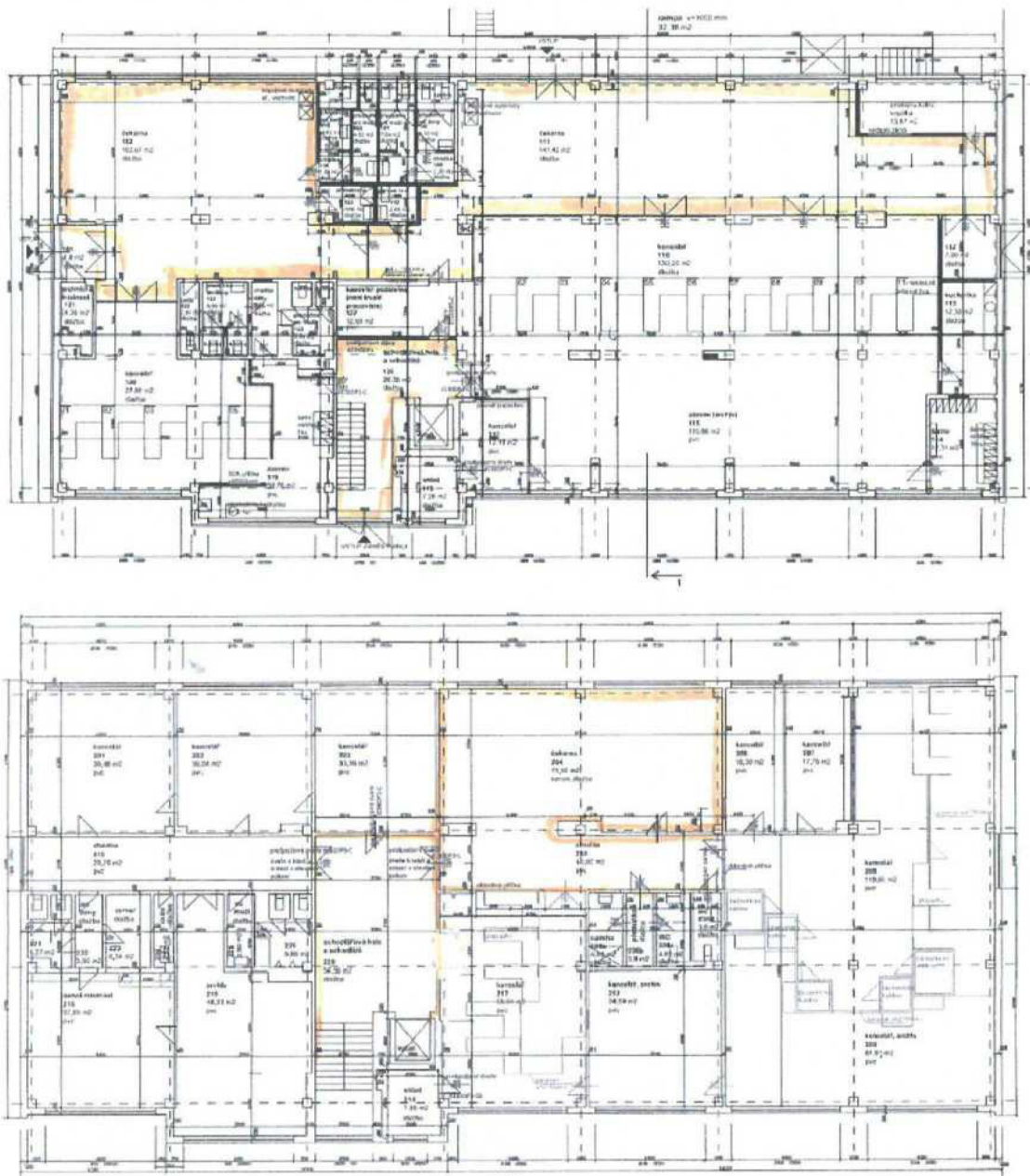

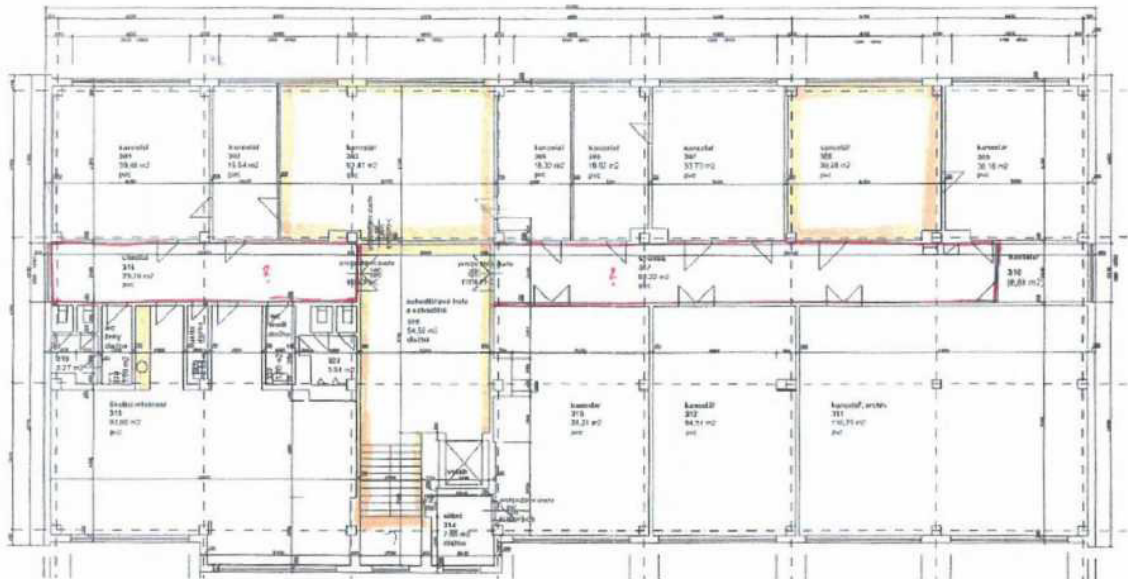

784: Malby

98 644 + DPH

90	Oprášení (ometení) podkladu v místnostech výšky do 3,80 m	m ²	128,50	3,6	457
91	Oškrabání malby v místnostech výšky do 3,80 m	m ²	500,00	22,0	10 994
92	lokální drobné opravy stěn	kap	1,00	6 000,0	8 000
93	Zakrytí vnitřních podlah včetně pozdějšího odkrytí	m ²	400,00	12,5	5 000
94	Zakrytí vnitřních ploch konstrukcí nebo prvků v místnostech výšky do 3,80 m	m ²	36,00	8,6	310
95	malba omyvatelná Jupol Gold color světlý odstín - sokl	m ²	439,00	62,0	27 218
96	malba Primalex plus v místnostech výšky do 3,80 m	m ²	1 098,00	42,5	46 665

Příloha č. 2 - Stavební úpravy předmětu nájmu

č.pol.	Popis	MJ	Výměra	Jedn. cena	Cena	Komentář
SO_01: Stavební objekt 01					549 872	
003: Bourací práce a demontáže					10 746	
1	dmtž soklové litý - lepené	m	153,26	18,0	2 759	
2	svěšení dveřních křidel	kus	3,00	62,0	186	
3	vybourání CP150	m ²	20,70	236,0	4 885	
4	vybourání ocelové zárubně 800/1970	kus	4,00	284,0	1 136	kuchyňky, zased.
5	dmtž kuch.linky do 2m	kus	1,00	1 260,0	1 260	m.č.216
6	osekání obkladu u kuch.linky	kap	1,00	520,0	520	kuchyňky, zased.
004: Stavební práce					27 598	
7	Zazdívká otvorů pl do 2 m2 ve zdivu tl do 150 mm	kus	3,00	1 896,0	5 688	kuchyňka
8	D+M ocelové protipož.zárubně EI30 800/1970 vč. dozdění	kus	1,00	3 784,0	3 784	
9	dmtž a mž stávajících dveří EI30	kus	1,00	184,0	184	zasedačka
10	armovací síťovina do lepidla	m ²	29,00	124,2	3 602	309
11	zapletování drážek do 40x40mm – elektro	kus	20,60	107,8	2 221	
12	zapletování drážek do 80x60mm – ZTI	kus	3,00	426,0	1 278	
13	drobné opravy omítky	kus	1,00	10 842,0	10 842	
006: Úpravy povrchu					32 246	
14	Vápenocementová hrubá omítka	m ²	26,60	246,0	6 544	kuchyňka
15	omítka štuková	m ²	44,80	162,0	7 258	kuchyňka,309
16	Sádrová stěrka tl.do 3 mm vnitřních stěn	m ²	70,40	262,0	18 445	kuchyňka,308
009: Přesun hmot HSV					24 388	
17	Odvoz suš a vybouraných hmot na skládku nebo meziskládku do 1 km se složením - suš	t	8,07	885,0	7 142	
18	Odvoz suš a vybouraných hmot z meziskládky na skládku do 1 km s naložením a se složením - smíšený odpad	t	8,07	915,0	7 384	
19	Přesun hmot pro budovy zděné svle do 3NP	t	8,07	806,0	6 504	
20	Přesun hmot vodorovně do 50m	t	8,07	416,0	3 357	
721: Vnitřní kanalizace					10 573	
21	vysazení odbočky z litinové kanalizace pr.110	ks	1,00	3 842,0	3 842	kuchyňka
22	příprava pro kuch.linku HT50	ks	1,00	2 624,0	2 624	kuchyňka
23	úprava rozvodu pro umyvadla m.č. 216	kap	1,00	2 520,0	2 520	
24	stavební přípomoci a sekání drážek	kap	1,00	1 074,0	1 074	kuchyňka
25	Zkouška těsnosti potrubí kanalizace vodou do DN 125	m	8,00	16,5	132	kuchyňka
26	Přemístění vnitrostaveništní vnitřní kanalizace v objektech výšky do 12 m	t	0,28	1 362,0	381	kuchyňka
722: Vnitřní vodovod					7 792	
27	vysazení odbočky PPR20 ze stoupacího vedení vody PPR	ks	2,00	586,0	1 172	kuchyňka
28	nové rozvody SV a TV z PPR 20	soubor	1,00	3 547,0	3 547	kuchyňka
29	nové rozvody SV a TV z PPR 20 m.č. 216	soubor	1,00	2 160,0	2 160	
30	Zkouška těsnosti vodovodního potrubí do DN 32	m	8,00	54,0	432	kuchyňka
31	Ochrana vodovodního potrubí přilepenými tepelně izolačními trubkami z PE tl do 6 mm DN do 22 mm	m	8,00	39,7	318	kuchyňka
32	Přemístění vnitrostaveništní vnitřní vodovod v objektech výšky do 12 m	t	0,12	1 362,0	163	kuchyňka
725: Zařizovací předměty					12 025	
33	roháček	ks	2,00	126,0	252	kuchyňka
34	pračkový ventil	ks	1,00	248,0	248	kuchyňka
35	umyvadlo jka 60	ks	2,00	985,0	1 970	m.č.216
36	baterie vodovodní páková	ks	2,00	1586,0	3 172	m.č.216
37	sifon umyvadlový plastový	ks	2,00	194,0	388	m.č.216
38	zrcadlo 600x800mm lepené do obkladu	ks	2,00	1286,0	2 572	m.č.216
39	háček na ručníky	ks	2,00	696,0	1 392	m.č.216
40	kompletace zařizovacích předmětů	ks	1,00	1 516,0	1 516	kuchyňka
41	Revizní dvířka 30/30 plast	kus	1,00	515,0	515	kuchyňka
747: Elektromontáže – kompletace rozvodů					137 696 Kč	
42	prověření rozvodů a zjištění tras el. instalace	hod	16,00	280,0	4 480,0 Kč	
43	dmtž části stávající elektroinstalace	kap	1,0	3 500,0	3 500,0 Kč	
44	dmtž nepotřebných křt pro elektrorozvody vč. snížení počtu zásuvek	kap	1,0	5 864,0	5 864,0 Kč	zasedačka
45	dmtž části rozvodů elaboproudu za přítomnosti IT technika budovy	kap	1,0	4 000,0	4 000,0 Kč	zasedačka
46	přetažení 2ks stávajících dat kabelů pod stůl (trubka v podlaže)	kap	1,0	2 248,0	2 248,0 Kč	zasedačka
47	vývod 230V pro 5ks zásuvek umístěných na stole - přívod podlahou	kap	1,0	1 372,0	1 372,0 Kč	zasedačka
48	přemístění zásuvky 230V ze zasedačky do haly	ks	1,0	862,0	862,0 Kč	zasedačka
49	zásuvka 5násobná - PES vč. zapojení	ks	1,0	560,0	560,0 Kč	zasedačka
50	dmtž zářivkových svítidel	ks	6,0	128,0	768,0 Kč	kuchyňka
51	dmtž stávajícího stropního ventilátoru vč. ovladače	ks	1,0	284,0	284,0 Kč	zasedačka
52	stropního ventilátor vč. ovladače - úprava kotvení ve stropu	ks	1,0	8 984,0	8 984,0 Kč	zasedačka
53	doplnění a úprava stávající rozvodnice OCEP	ks	1,0	5 650,0	5 650,0 Kč	
54	úprava rozvodů osvětlení a zásuvky	kap	1,0	3 864,0	3 864,0 Kč	m.č.216
55	KO 68 vč. zasekání	ks	17,0	66,4	1 128,8 Kč	
56	sekání drážek	m	32,5	95,0	3 087,5 Kč	kuchyňky
57	přeložení stávající kabeláže z #št do zdíva	kap	1,0	1 842,0	1 842,0 Kč	
58	svítidlo nad kuch.linku Petra	ks	0,0	756,0	0,0 Kč	
59	kabel CYKY3x1,5	m	72,0	12,8	922,5 Kč	



č. pol.	Popis	MJ	Výměra	cena	Cena	Komentář
60	kabel CYKY3x2,5	m	198,0	18,4	3 643,2 Kč	
61	lišta LV 40x40	m	22,0	33,0	726,0 Kč	
62	vypínač č.1 Tango	ks	3,0	138,0	414,0 Kč	
63	vypínač č.5 Tango	ks	2,0	184,0	368,0 Kč	
64	zásuvky Tango	ks	6,0	134,0	804,0 Kč	
65	dvouzásuvky Tango	ks	4,0	142,0	568,0 Kč	
66	TV sony-bravia-kd-55xe8096	ks	1,0	22 400,0	22 400,0 Kč	zasedačka
67	dodání a instalace držáku TV	ks	1,0	4 182,0	4 182,0 Kč	zasedačka
68	elektromontážní práce	kap	1,0	25 760,0	25 760,0 Kč	
69	úprava stávajících rozvodů pro novou dispozici kuch. linky	kap	1,0	4 892,0	4 892,0 Kč	1NP
70	Revize	ks	0,0	3 500,0	0,0 Kč	
71	montáž zavěšených svítidel	ks	6,0	214,0	1 284,0 Kč	
72	dodávka svítidla závěsného s led žárovkou a stínidlem - dle výběru investora - odhad ceny	ks	6,0	3 000,0	18 000,0 Kč	
73	dodávka svítidla - nad umyvadlo	ks	2,0	1 860,0	3 720,0 Kč	
74	montáž svítidla nástěnného	ks	2,0	356,0	712,0 Kč	m.č.216
75	dmtž a odpojení ventilátoru	ks	1,0	152,0	152,0 Kč	m.č.113
76	Přesun hmot tonážní tonážní pro vnitřní vodovod v objektech v do 12 m	t	0,48	1 362,0	653,8 Kč	

763: Konstrukce montované

6 131

77	dmtž části minerálního podhledu 600x600 pro bourání příčky	m2	-	186,0	-	
78	zpětná mtž minerálního podhledu 600x600	m2	-	272,0	-	kuchyňka
79	kasík SDK - vyrovnání výšek podhledu	m	-	684,0	-	kuchyňka
80	minerální podhled 600x600 planet	m2	-	628,0	-	kuchyňka
81	SDK předstěna W626 - vyrovnání stěny u okna	m2	3,60	642,0	2 311	zasedačka
82	kasík SDK dvoustranný	m	2,50	867,0	2 168	kuchyňka 1NP
83	revizní dvířka 600x600 do SDK	ks	1,00	1 482,0	1 482	kuchyňka 1NP
84	SDK příčka Al úhelník k ochraně rohů	m	5,50	30,9	170	

766: Konstrukce truhlářské

8 971

85	D+M okno plastové 800x1000mm dvojsklo fix bílý rám matné sklo-tólie	ks	1,00	4 798,0	4 798	kuchyňka 1NP
86	montáž stávajících dveří	kus	1,00	108,0	108	zasedačka
87	dmtž kuchyňské linky - stávající	kus	3,00	940,0	2 820	
88	dodání kuchyňské linky - dodávka investora	kus	-	-	-	
89	D+M přechodových lišt	kus	3,00	415,0	1 245	

771: Podlahy z dlaždic

1 650

90	dodání a doplnění dlažby po mtž zárubní	ks	1,00	1 650,0	1 650	
----	---	----	------	---------	-------	--

776: Podlahy povlakové

109 977

č. pol.	Popis	MJ	Výměra	cena	Cena	Komentář
91	broušení podkladu od lepidel - předpoklad	m2	72,21	52,0	3 755	
92	penetrace a reparační šetrka - předpoklad	m2	72,21	165,0	11 915	
93	přebroušení podlahy	m2	72,21	45,0	3 249	
94	příprava podkladu	m2	126,00	18,0	2 268	
95	pokládka PVC	m2	72,21	117,0	8 448	
96	PVC Solid 270 Toronto 631	m2	90,00	399,0	35 910	
97	lišta soklová PVC lepená	m2	62,56	62,0	3 879	
98	pokládka koberec v roli	m2	53,50	117,0	6 260	zasedačka
99	koberec Edel Group Lima 156 Granite	m2	72,00	418,0	30 096	zasedačka
100	soklová lišta plastová s kobercem	m	29,80	78,0	2 324	
101	dotmelení soklových lišt	m	29,80	16,0	477	
102	podružný materiál	kap	1,00	600,0	600	
103	Přesun hmot v objektech do 30 m	t	1,24	642,0	796	

781: Obklady keramické

13 802

104	Vyrovnání podkladu pod obklad do 5mm	m2	14,00	142,0	1 988	m.č.308+216
105	Montáž obkladaček vnitřních do 25 ks na m2 lepených standardním lepidlem na stříh	m2	14,00	395,0	5 530	m.č.308+217
106	lepidlo na obklady standart	kg	70,00	7,7	539	m.č.308+218
107	spárovací hmota	kg	7,00	64,2	450	m.č.308+219
108	vyřezávání otvorů do obkladu	kus	18,00	93,5	1 683	m.č.308+220
109	dodání obkladu - dle výběru - odhad	m2	16,00	350,0	5 600	m.č.308+221

783: Nátěry

526

110	Nátěr zárubně ocelové do 800/1970	ks	1,00	526,0	526	
-----	-----------------------------------	----	------	-------	-----	--

V03: Zařízení staveniště

47 108

118	zakrytí podlah proti poškození	m2	24,00	88,0	2 112	
119	děličí mezistěna z PVC fólie	m2	86,00	86,0	7 396	
120	zakrytí nábytku PVC fólií	m2	80,00	25,0	2 000	m.č.113
121	Doprava	kap	1,00	4 500,0	4 500	

122	průběžný hrubý úklid pracoviště	kap	1,00	12 250,0	12 250	
123	příplatek za práce prováděné o So+Ne	kap	1,00	14 850,0	14 850	
124	Koordinace a technické pomoc při realizaci díla	kap	1,00	4 000,0	4 000	

Příloha č. 3 – Nábytek

Příloha č.. 3 - nábytek			
Relaxační zóna v přízemí č. 113/114		Zasedačka č. 303	
Typ nábytku	počet kusů	typ nábytku	počet kusů
spodní skříňka 60x60x80	2	zasedací stůl	1
spodní skříňka pro dřez	1	židle	18
vestavná lednice KALLNAT	1	skříňka na nádobí	1
nástěnná skříňka 60x37x60	3		
nástěnná skříňka 80x37x60	1		
dřez s baterií	1	kuchyň č. 320	
pracovní deska	2	typ nábytku	počet kusů
stůl	2	spodní skříňka pro dřez	1
židle	8	spodní skříňka 80x60x80	2
konferenční stůl	1	nástěnná skříňka 60x37x60	2
pohovka	1	nástěnná skříňka 40x37x60	1
křeslo	2	nástěnná skříňka 80x37x60	2
		dřez s baterií	1
		vestavná myčka	1
		vestavná lednice	1
		pracovní deska	2
Relaxační zóna č. 308		kuchyňka č. 213	
Typ nábytku	počet kusů	typ nábytku	počet kusů
spodní skříňka 80x37x80	3	spodní skříňka 60x60x80	1
spodní skříňka 60x60x80	4	dřez s baterií	1
nástěnná skříňka 60x37x60	7	pracovní deska	1
vestavná lednice TINAD	2	nástěnné police	3
spodní skříňka pro troubu/dřez	2		
dřez s baterií	1		
trouba	1		
varná deska	1		
vestavná myčka	1		
nástěnná digestoř	1		
pracovní deska	3		
stůl	6		
židle	20		



Příloha č. 4 – Doplnění kamerového systému



CENOVÁ NABÍDKA - CCTV							
Popis	Počet	MJ	Dodávka		Montáž		Cena celkem bez DPH
			Jedn cena	Cena celkem	Jedn cena	Cena celkem	
NVR4108H-8P-Videorekordér IP síťový 8-kanálový, (bez HDD)	1	ks	7 750,00 Kč	7 750,00 Kč	1 120,00 Kč	1 120,00 Kč	8 870,00 Kč
UPS 2000VA OR2200,Zálohovací doba PC: cca 2.5 hod; včetně akumulátoru, USB; 230V, 400 x 125 x 220mm, 13.5kg	1	ks	3 399,00 Kč	3 399,00 Kč	420,00 Kč	420,00 Kč	3 819,00 Kč
HDD 4TB	1	ks	3 950,00 Kč	3 950,00 Kč	420,00 Kč	420,00 Kč	4 370,00 Kč
IPC-HDW2221R-ZS- IP ball kamera, TD/N, HD 1080p, 2MP, MZVF 2.7-12mm, WDR 120dB, IR 60m, IP67	3	ks	5 030,00 Kč	15 090,00 Kč	640,00 Kč	1 920,00 Kč	17 010,00 Kč
UTP cat 5e	150	m	5,00 Kč	750,00 Kč	18,00 Kč	2 700,00 Kč	3 450,00 Kč
lišta 40x20 PVC	30	m	22,90 Kč	687,00 Kč	24,00 Kč	720,00 Kč	1 407,00 Kč
Rozebírání a skládání podhledu	1	kpl	0,00 Kč	0,00 Kč	1 000,00 Kč	1 000,00 Kč	1 000,00 Kč
Drobný montážní a pomocný materiál	1	kpl	200,00 Kč	200,00 Kč	500,00 Kč	500,00 Kč	700,00 Kč
Přípravné a pomocné práce	1	kpl	0,00 Kč	0,00 Kč	400,00 Kč	400,00 Kč	400,00 Kč
Uvedení do chodu a nastavení kamery	3	ks	0,00 Kč	0,00 Kč	120,00 Kč	360,00 Kč	360,00 Kč
Programování záznamového zařízení / kamery	3	ks	0,00 Kč	0,00 Kč	100,00 Kč	300,00 Kč	300,00 Kč
Programování uživatelských požadavků	1	kpl	0,00 Kč	0,00 Kč	500,00 Kč	500,00 Kč	500,00 Kč
Revize	1	kpl	0,00 Kč	0,00 Kč	1 890,00 Kč	1 890,00 Kč	1 890,00 Kč
Doplnění do stávající projektové dokumentace	1	kpl	0,00 Kč	0,00 Kč	750,00 Kč	750,00 Kč	750,00 Kč
Doprava	1	kpl	0,00 Kč	0,00 Kč	500,00 Kč	500,00 Kč	500,00 Kč
Celkem bez DPH							45 326,00 Kč