

## KUPNÍ SMLOUVA

**kteřou ve smyslu § 2079 a násl. zákona č. 89/2012 Sb., občanského zákoníku (dále jen „občanský zákoník“) uzavřely níže uvedeného dne, měsíce a roku a za následujících podmínek tyto smluvní strany**

### KUPUJÍCÍ

**Název:** Vysoké učení technické v Brně, nakladatelství VUTIUM  
**Sídlo:** Antonínská 548/1, 601 90 Brno  
**Zástupce:** PhDr. Karel Blažek, ředitel  
**IČO:** 00216305  
**DIČ:** CZ 00216305

**Kontaktní osoba Kupujícího:** PhDr. Karel Blažek, tel.č. +420 54114 5350, email: [blazek@ro.vutbr.cz](mailto:blazek@ro.vutbr.cz)

Ivana Šmerková, tel.č. +420 54114 5347, email: [smerkova@ro.vutbr.cz](mailto:smerkova@ro.vutbr.cz)

a

### PRODÁVAJÍCÍ

**Název:** RADA NÁBYTEK s.r.o.  
**Sídlo:** Fügnerovo nábř. 259, 664 01 Bílovice nad Svitavou  
**Zápis v obchodním rejstříku:** 44016 C, Krajský soud v Brně  
**Zástupce:** Ing. Dagmar Rusnáková  
**IČO:** 26904128  
**DIČ:** CZ26904128  
**Bankovní spojení:** 185944920 / 0300

**Kontaktní osoba Prodávajícího:** Ivana Jašová, tel. č: 605 046 002, email: [jasova@rada.cz](mailto:jasova@rada.cz)

**(dále též jako „smluvní strany“)**

## I. PŘEDMĚT KOUPE

- 1) Předmětem koupě podle této Smlouvy dodávka vybavení volným mobiliářem nových prostor nakladatelství VUTIUM v budově Fakulty podnikatelské VUT, na ulici Kolejní 4, Brno.
- 2) Předmět koupě je blíže specifikován v technické specifikaci, která je nedílnou součástí této Smlouvy jako její příloha č. 1. Vzhled Předmětu koupě bude odpovídat statusu Kupujícího jakožto veřejné vysoké školy.
- 3) Prodávající se touto Smlouvou zavazuje:
  - a) odevzdat Kupujícímu Předmět koupě dle odst. 1 a umožnit mu nabýt vlastnické právo k tomuto Předmětu koupě,
  - b) splnit další povinnosti uvedené v této Smlouvě,  
a Kupující se zavazuje Předmět koupě převzít a zaplatit kupní cenu.
- 4) Prodávající a Kupující dále ujednávají, že dále je Prodávající krom shora uvedeného rovněž povinen a zavazuje se:
  - a) Předmět koupě dopravit a provést jeho instalaci a umístění na Kupujícím za tím účelem určené místo,
  - b) předat Kupujícímu doklady, které jsou nutné k užívání Předmětu koupě, zejména návody k použití v českém jazyce, a příp. které se k Předmětu koupě jinak vztahují. Předmět koupě bude Prodávajícím odevzdán ve formě standardně poskytované primárním výrobcem,
  - c) Předmět koupě uvést do plně funkčního a provozuschopného stavu,
  - d) předat Kupujícímu dodací listy,
  - e) předat soupisy jednotlivých položek Předmětu koupě. Prodávající se za tím účelem zavazuje vyplnit Hromadný předávací protokol, který je nedílnou součástí této Smlouvy jako její příloha č. 2.

## II. KUPNÍ CENA

- 1) Kupující se zavazuje Prodávajícímu zaplatit kupní cenu ve výši:

<b>Kupní cena bez DPH</b>	<b>460 824 Kč</b>
<b>Výše DPH v Kč</b>	<b>96 773 Kč</b>
<b>Kupní cena vč. DPH</b>	<b>557 597 Kč</b>

- 2) Kupní cena byla Prodávajícím stanovena na základě oceněného výkazu prvků, který je nedílnou součástí této Smlouvy jako její příloha č. 3.

## III. MÍSTO A ČAS PLNĚNÍ

- 1) Prodávající se zavazuje odevzdat Kupujícímu shora uvedený Předmět koupě nejpozději do 4 týdnů od nabytí účinnosti této Smlouvy.  
  
Prodávající splní svou povinnost odevzdat shora uvedený Předmět koupě tím, že tento bude převzat jako bezvadný Kupujícím.
- 2) Prodávající se současně zavazuje, že s ohledem na povahu Předmětu koupě Kupujícího s dostatečným časovým předstihem (minimálně dva pracovní dny) prokazatelně uvědomí o tom, že má v úmyslu Předmět koupě odevzdat, jinak Kupující není povinen Předmět koupě převzít. V případě, že Prodávající včas uvědomí Kupujícího dle předchozí věty, zavazuje se Kupující umožnit Prodávajícímu přístup do místa plnění.
- 3) Prodávající se zavazuje Předmět koupě odevzdat v níže uvedeném místě: VUT, VUTIUM, Kolejní 4, Brno, místnosti E318, E319, E323 a E 325.

- 4) Kupující prohlašuje, že je jeho jménem oprávněn převzít Předmět koupě a podepsat předávací protokol:
  - PhDr. Karel Blažek, tel.č. +420 54114 5350, email: [blazek@ro.vutbr.cz](mailto:blazek@ro.vutbr.cz)
  - Ivana Šmerková, tel.č. +420 54114 5347, email: [smerkova@ro.vutbr.cz](mailto:smerkova@ro.vutbr.cz)
- 5) Prodávající bere na vědomí, že Kupující výslovně požaduje dodání veškeré nezbytné dokumentace Předmětu koupě v souladu s čl. IV odst. 3 Všeobecných nákupních podmínek VUT.

#### IV. ZÁRUKA ZA JAKOST

Kupující a Prodávající ujednávají, že Záruční doba na Předmět koupě stejně jako na každou jeho část je **24 měsíců** ode dne, kdy byl Předmět koupě jako bezvadný převzat Kupujícím.

#### V. ZÁVĚREČNÁ USTANOVENÍ

- 1) Nedílnou součástí Smlouvy jsou níže uvedené přílohy:
  - a) Příloha č. 1 – Technická specifikace Předmětu koupě,
  - b) Příloha č. 2 – Hromadný předávací protokol,
  - c) Příloha č. 3 – Oceněný výkaz prvků.Smluvní strany sjednávají, že v případě nesrovnalostí či kontradikcí mají ustanovení čl. I. až V. Smlouvy přednost před ustanoveními přílohy Smlouvy.
- 2) Součástí této Smlouvy jsou rovněž Všeobecné nákupní podmínky VUT ve znění účinném ke dni zahájení výběrového řízení, na jehož základě je uzavírána tato Smlouva (dále v textu pouze jako „VNP“). VNP mají povahu obchodních podmínek ve smyslu ustanovení § 1751 občanského zákoníku a upravují práva a povinnosti Prodávajícího a Kupujícího v případě, že tyto nejsou specifikovány v této Smlouvě. V té souvislosti rovněž smluvní strany k zamezení jakýchkoli spekulací prohlašují a uzavírají dohodu v tom smyslu, že ve VNP se Smlouvou myslí tato Smlouva. Obě smluvní strany současně ujednávají, že v případě odlišnosti ustanovení Smlouvy a VNP platí vždy ustanovení Smlouvy. VNP jsou dostupné na <http://vut.cz/vnp>, přičemž Prodávající svým níže uvedeným podpisem stvrzuje, že se s textem VNP detailně seznámil a že jsou mu tudíž známy.
- 3) Prodávající je oprávněn přenést svoje práva a povinnosti z této Smlouvy na třetí osobu pouze s předchozím písemným souhlasem Kupujícího. Ustanovení § 1879 občanského zákoníku se nepoužije.
- 4) Prodávající se zavazuje strpět uveřejnění této Smlouvy včetně případných dodatků Kupujícím podle § 219 zákona č. 134/2016 Sb., o zadávání veřejných zakázek.
- 5) Smluvní strany podpisem na této Smlouvě potvrzují, že jsou si vědomy, že se na tuto Smlouvu vztahuje povinnost jejího uveřejnění dle zákona č. 340/2015 Sb., o zvláštních podmínkách účinnosti některých smluv, uveřejňování těchto smluv a o registru smluv (zákon o registru smluv), v platném znění. Uveřejnění Smlouvy zajišťuje Kupující.
- 6) Pokud se stane některé ustanovení Smlouvy neplatné nebo neúčinné, nedotýká se to ostatních ustanovení této Smlouvy, která zůstávají platná a účinná. Smluvní strany se v takovém případě zavazují nahradit dohodou ustanovení neplatné nebo neúčinné ustanovením platným a účinným, které nejlépe odpovídá původně zamýšlenému účelu ustanovení neplatného nebo neúčinného.
- 7) Tato Smlouva obsahuje úplné ujednání o předmětu Smlouvy a všech náležitostech, které smluvní strany měly a chtěly ve smlouvě ujednat, a které považují za důležité pro závaznost této Smlouvy. Žádný projev smluvních stran učiněný při jednání o této Smlouvě ani projev učiněný po uzavření této

Smlouvy nesmí být vykládán v rozporu s výslovnými ustanoveními této Smlouvy a nezakládá žádný závazek žádné ze smluvních stran.

- 8) Tato Smlouva je vyhotovena ve čtyřech stejnopisech, z nichž každý má platnost originálu. Každá smluvní strana obdrží po dvou z nich.
- 9) Smluvní strany potvrzují, že si tuto Smlouvu před jejím podpisem přečetly a že s jejím obsahem souhlasí. Na důkaz toho připojují své podpisy.

V Brně dne 24.5.2018

V Brně dne 22.5.2018

.....  
Ph.D. Karel Blažek  
ředitel VUTIUM  
za Kupujícího

.....  
Ing. Dagmar Rusnáková  
za Prodávajícího

E318

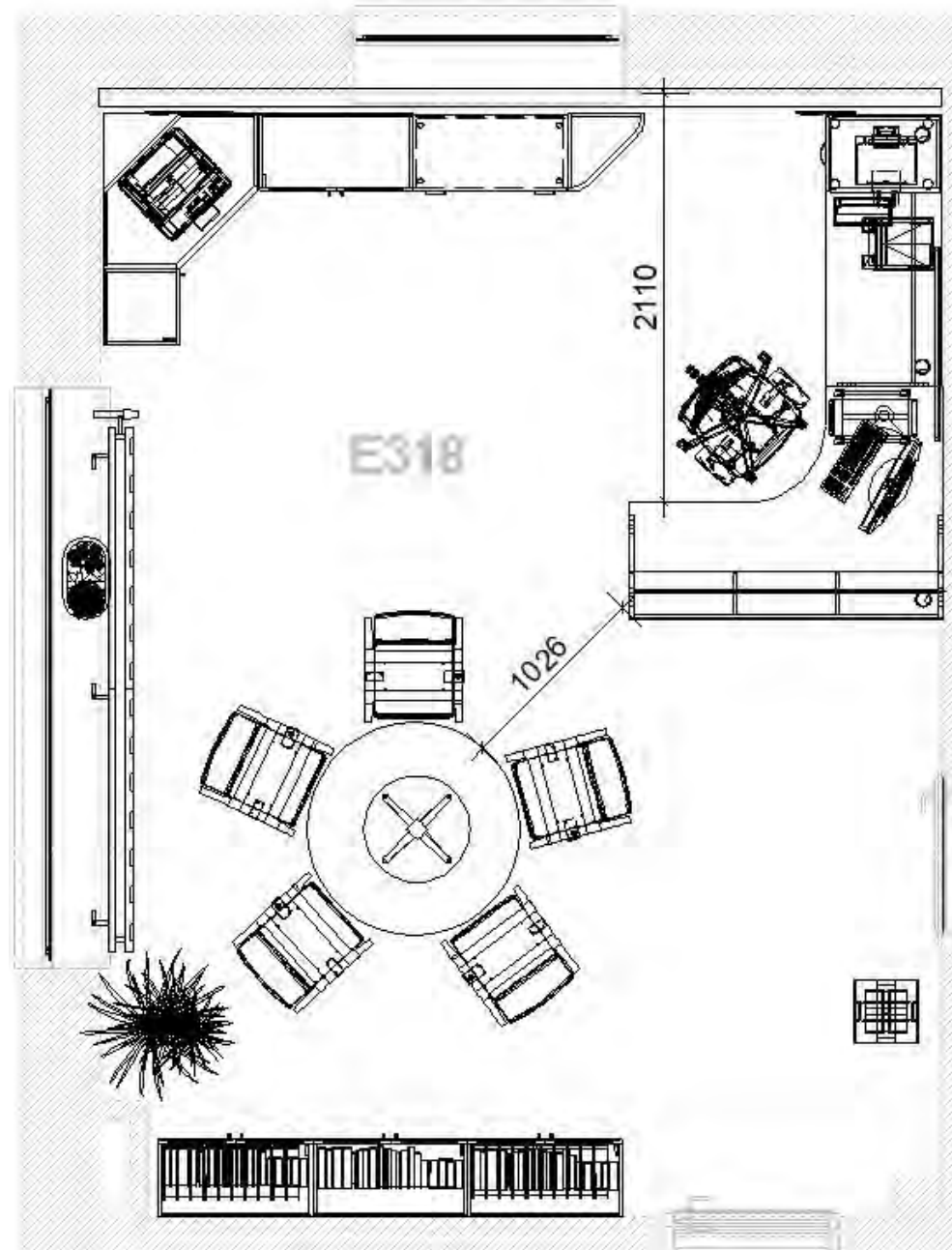

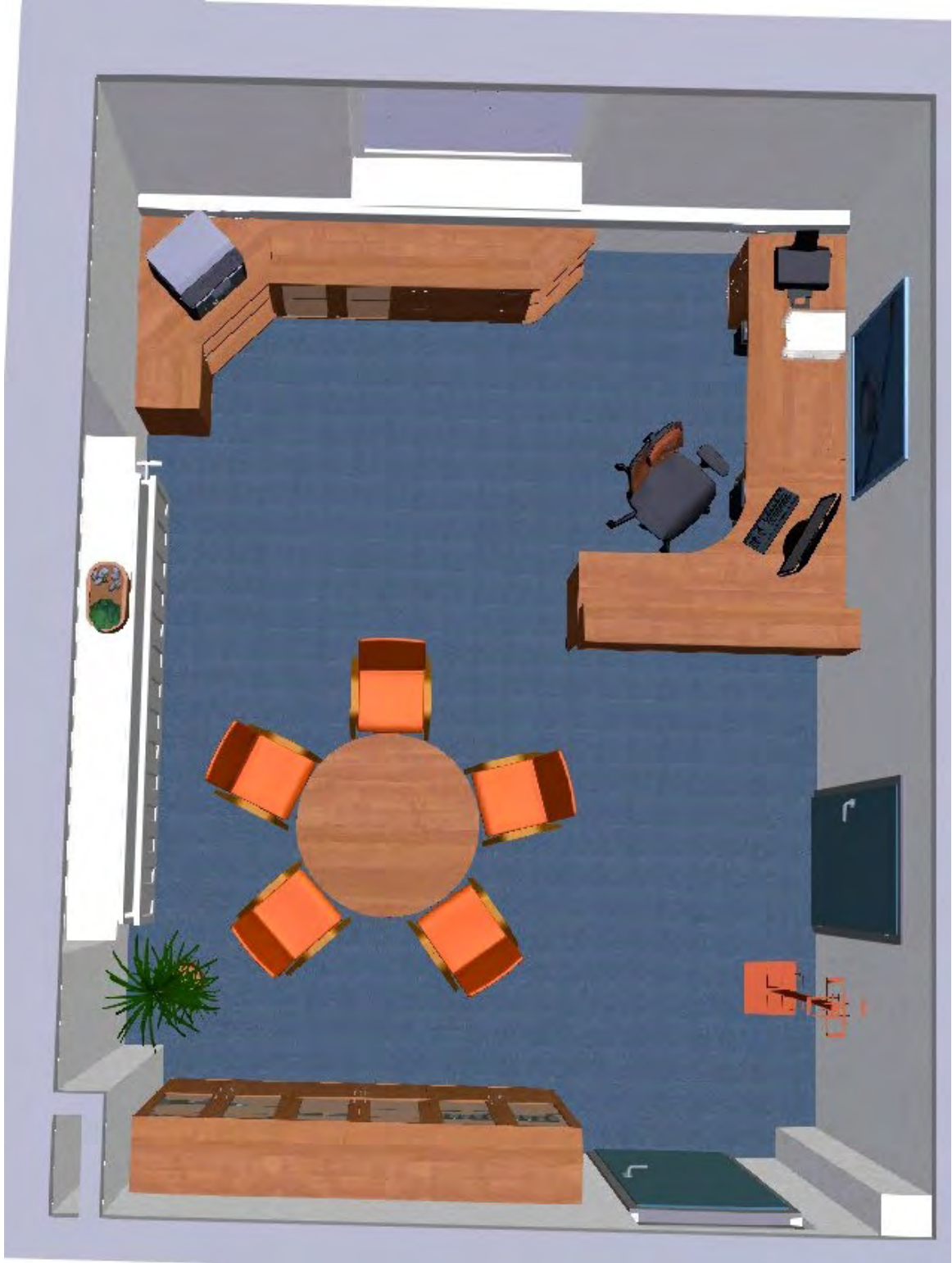













E319

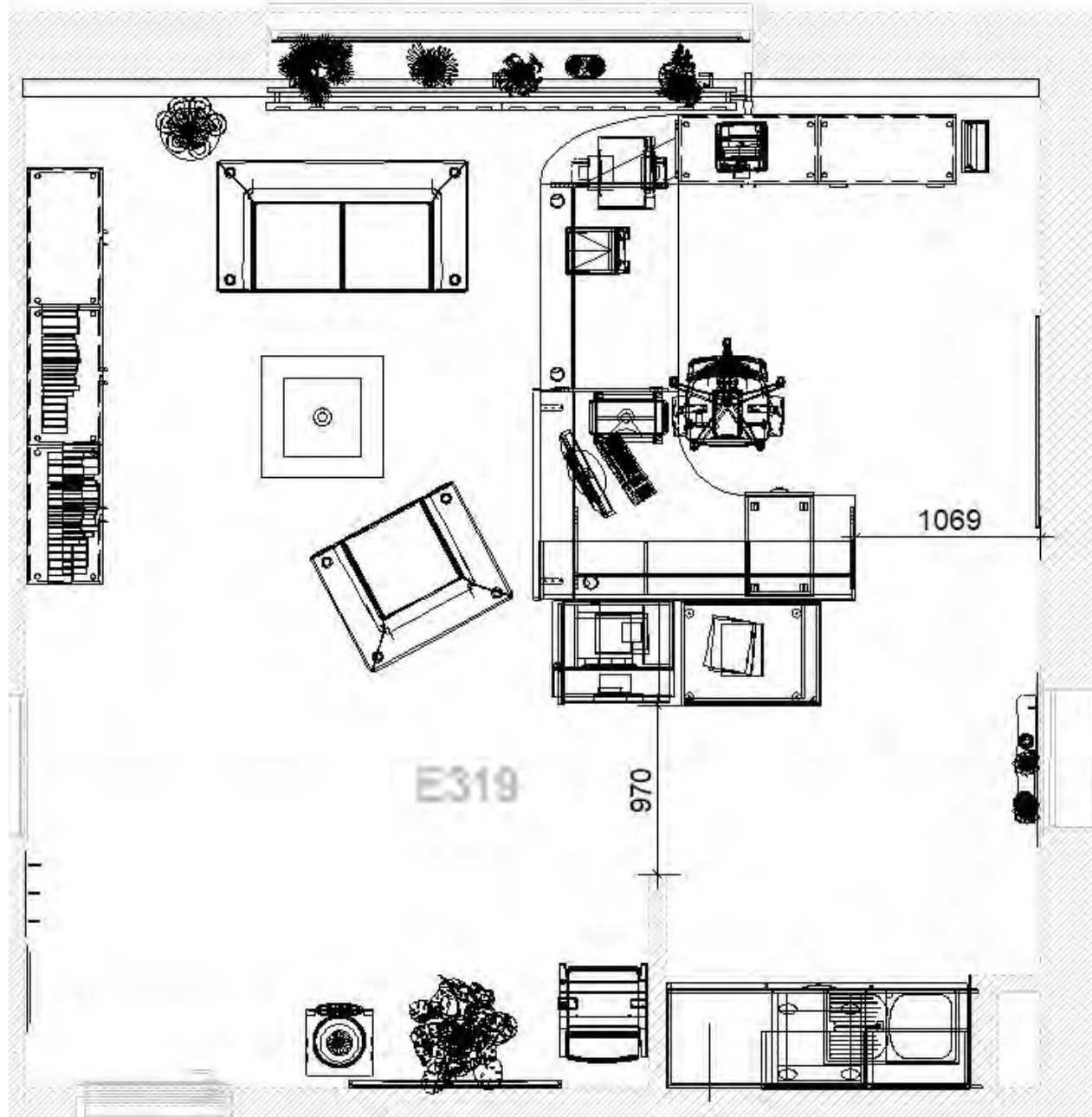

















E323

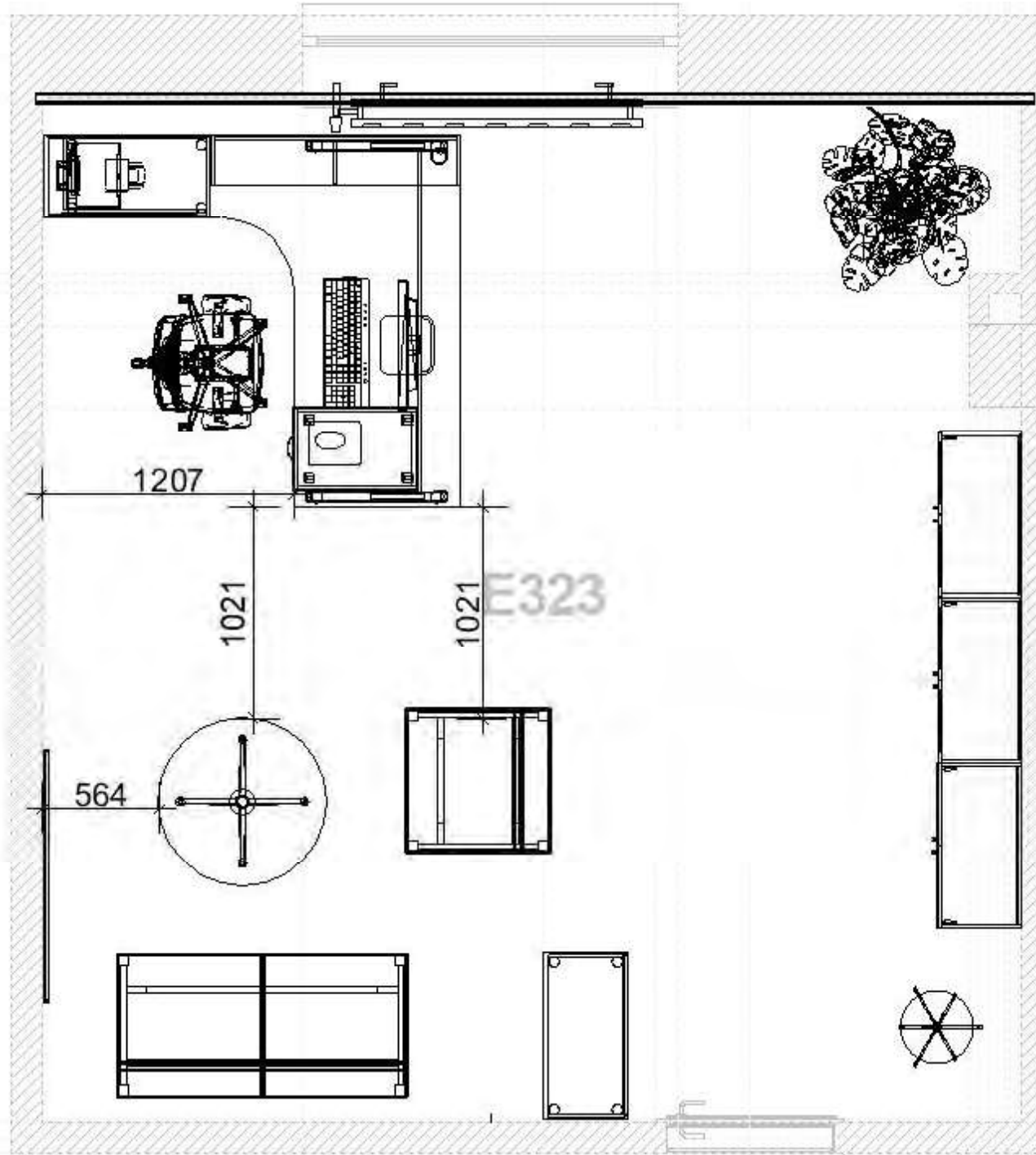











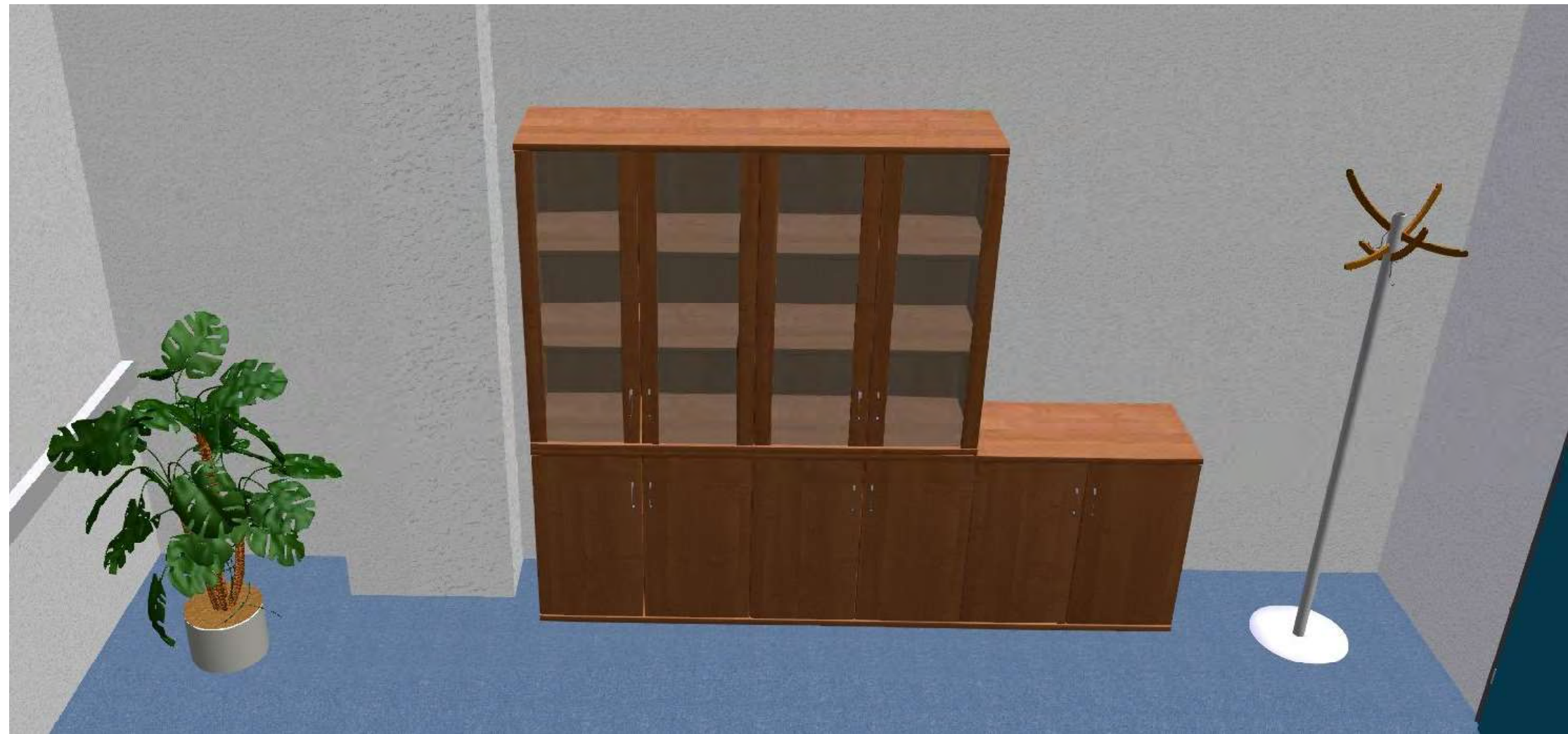

E324

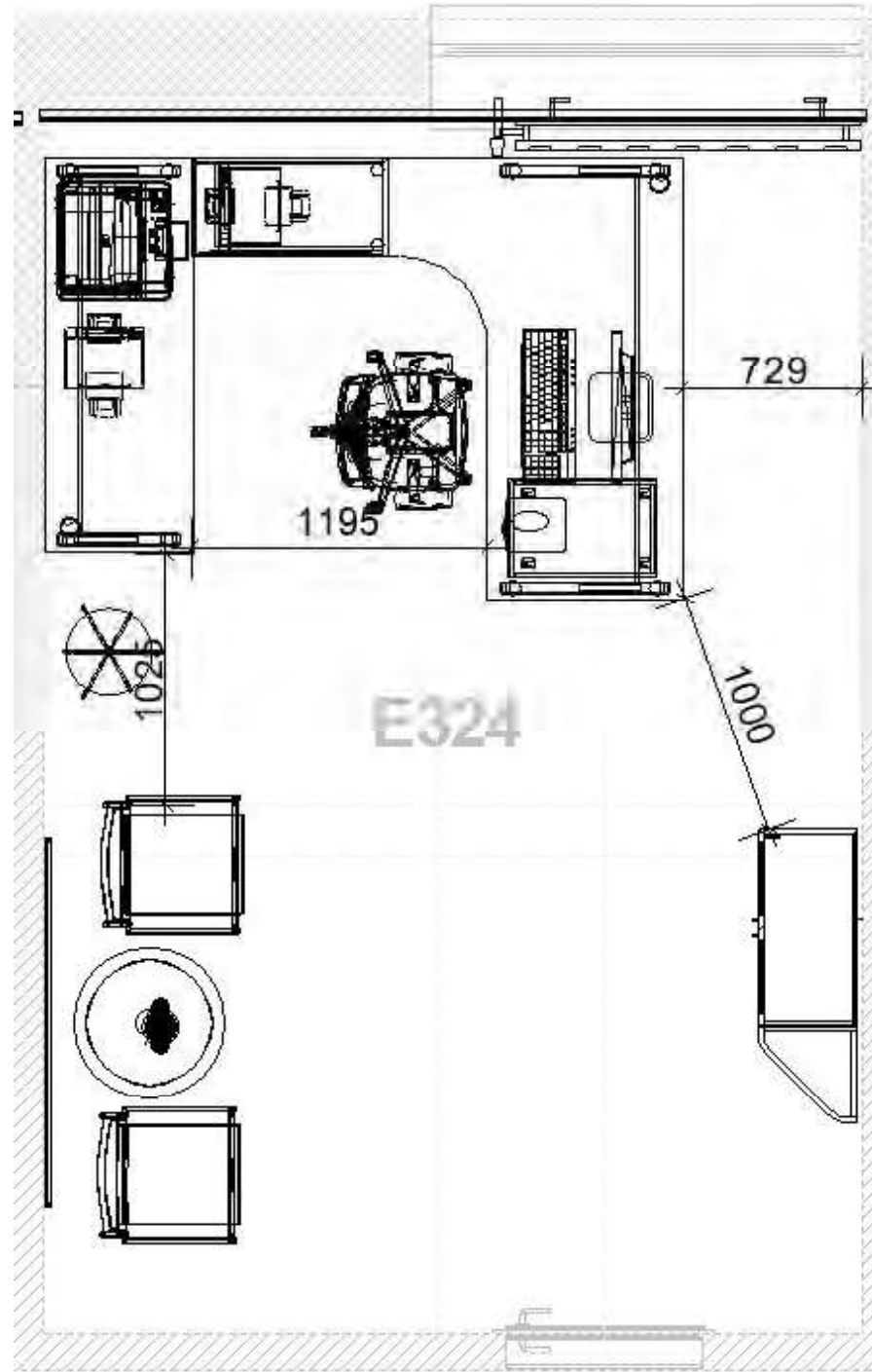











E 325

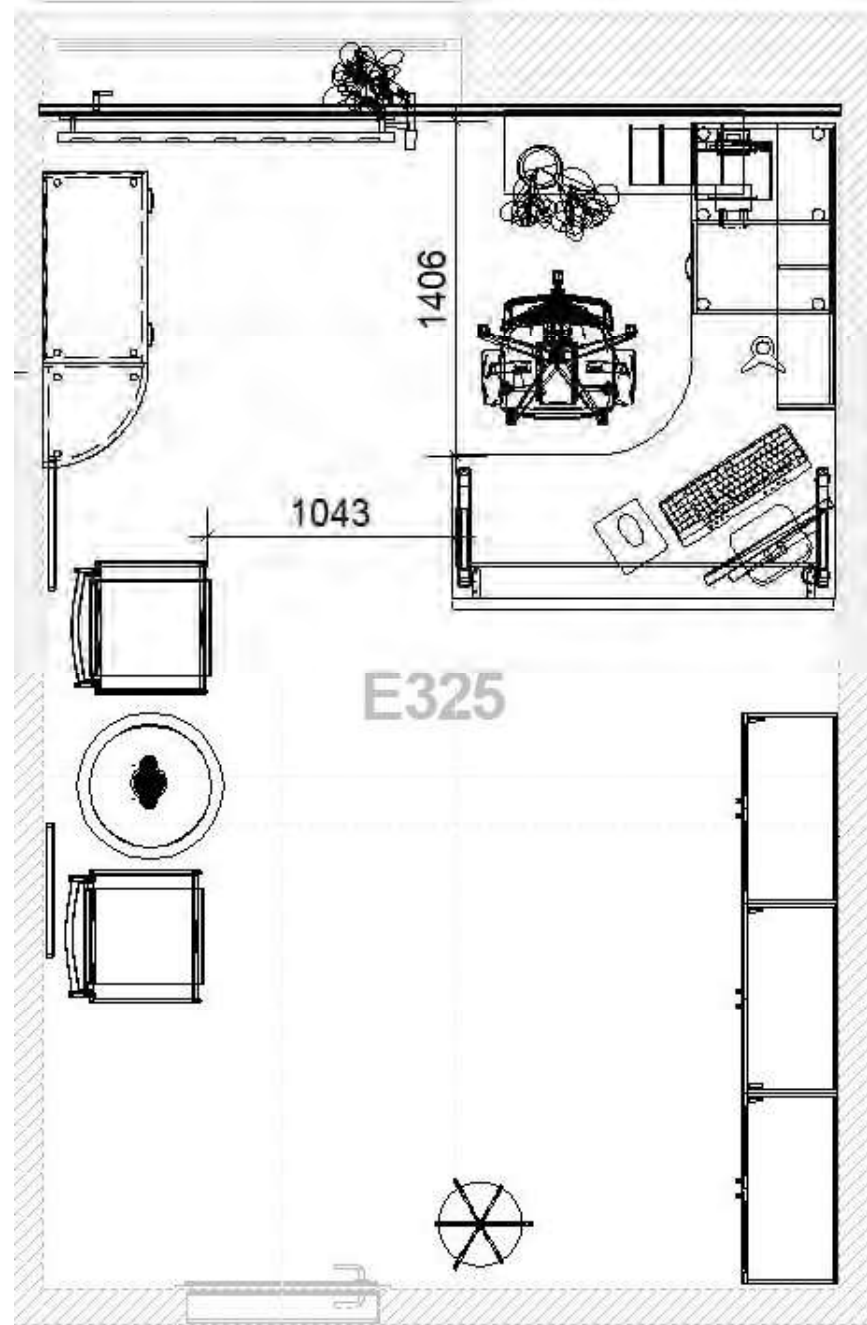

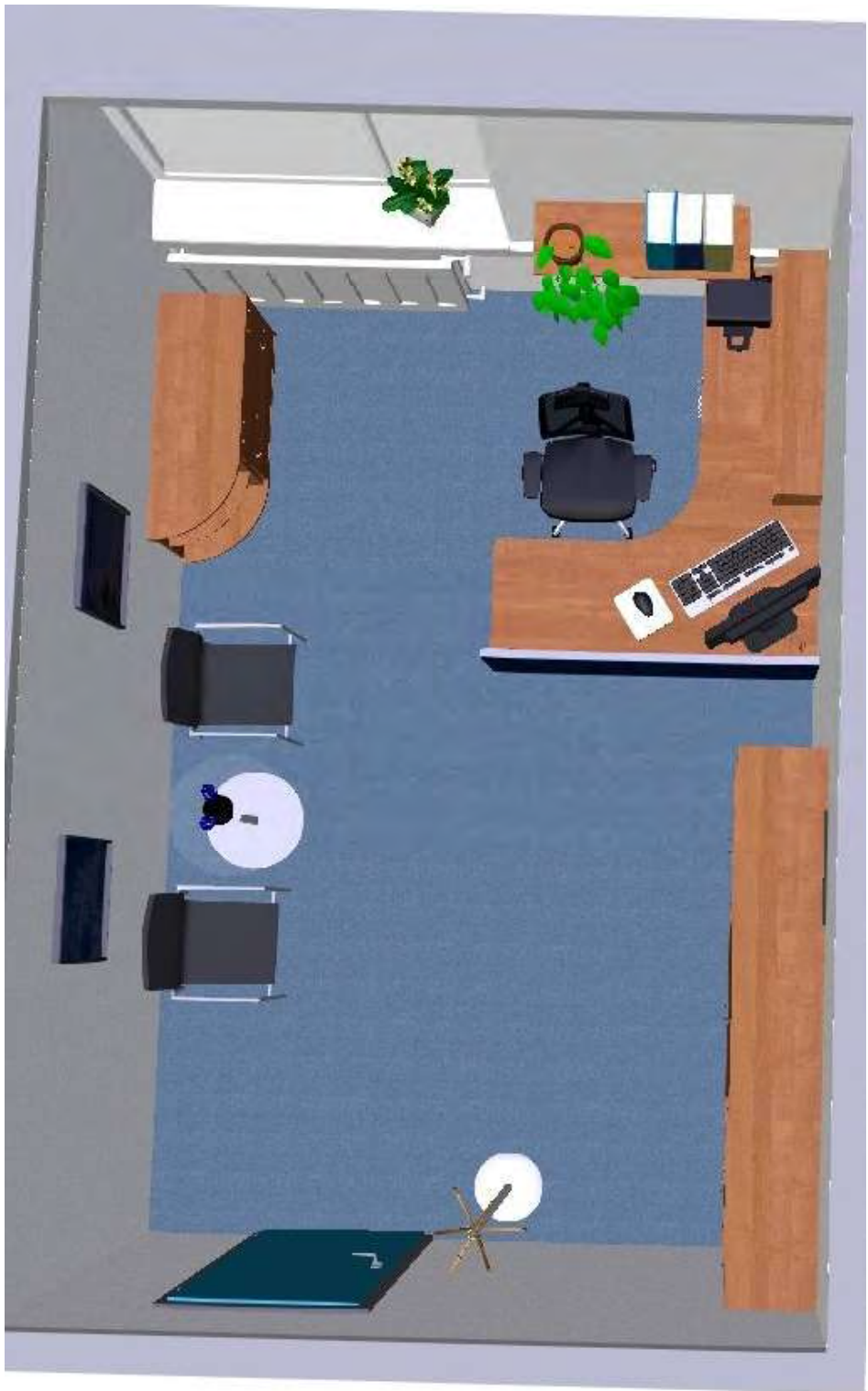



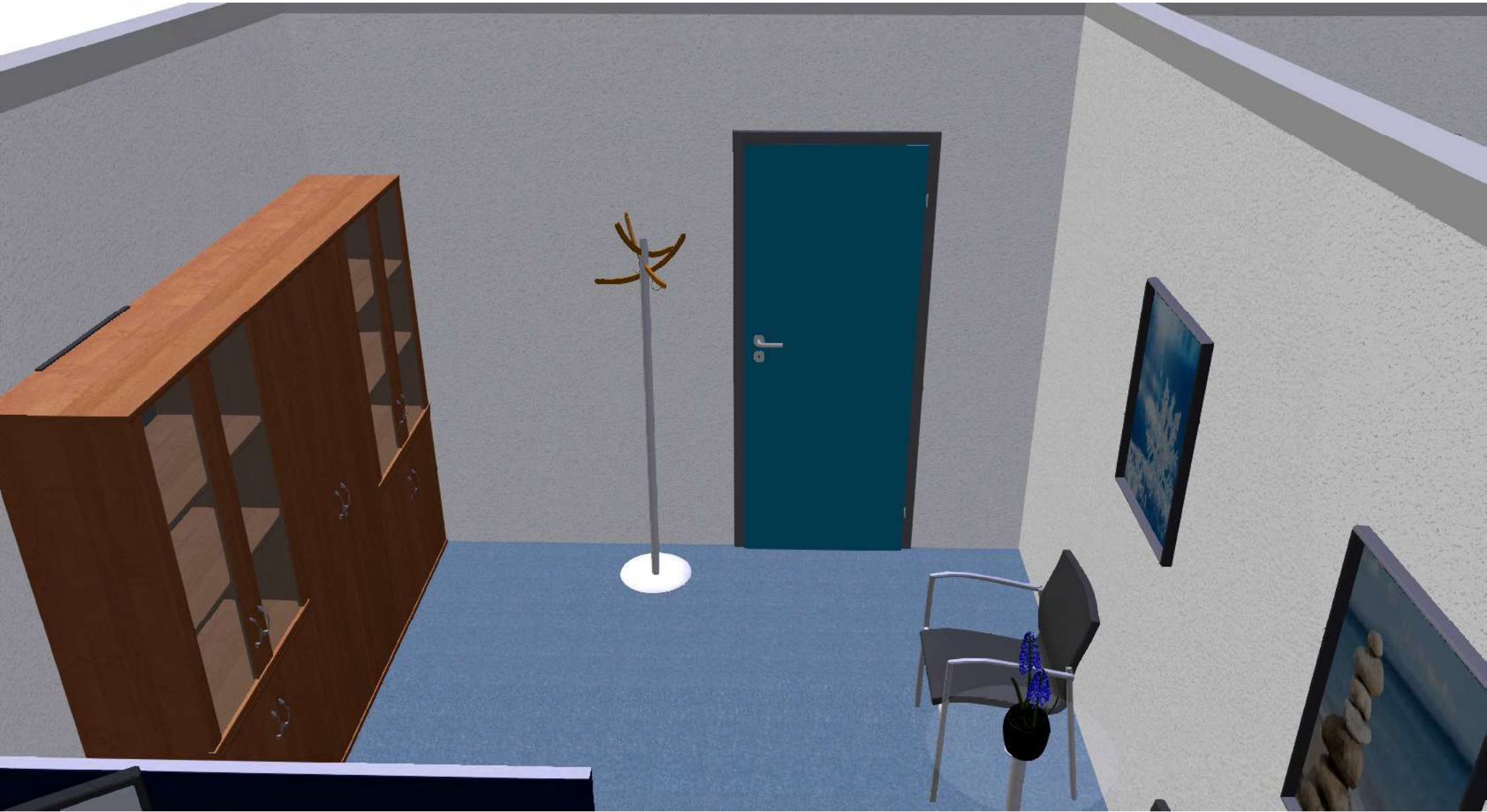











VÝKAZ PRVKŮ	Počet	Jednotka	Položková cena v Kč bez DPH	Cena celkem v Kč bez DPH
<b>MÍSTNOST 318</b>				
Ergo stůl 160x140cm, výška 75,5cm, konce 80x60cm, trnož k zemi, plné lamino boky, bez průchodek	1	ks	6 718,00	6 718,00
Nástavba s policí 160x40x30cm, police a půda 25mm, boky 18mm	1	ks	1 395,00	1 395,00
Stůl rovný s pevným kontejnerem, 140x75,5x60cm, bez průchodek, centrální zámek, 5 šuplíků, zásuvky plastové, dělicí příčky, organizér, nohy - plné lamino boky	1	ks	6 811,00	6 811,00
Vozík pro PC, 26x33x36cm, kov - černý RAL 9005	1	ks	622,00	622,00
Jednací stůl, kruhová deska pr. 110cm, síla 2,5cm centrální noha RAL 2001 oranžová, základna nohy kruh pr. 65cm, výška 74,5cm	1	ks	7 335,00	7 335,00
Jednací židle korpus skořepina - celočalouněná, látka oranžová Urban, kostra nohou dřevěná dub, moření olše,	5	ks	5 308,00	26 540,00
Skříň dělená horní 3/5 sklo, 2/5 dole lamino dveře, 80x192x40cm, 1x zámek na spodní část, sklo čiré 4mm s lamino boky, 4	3	ks	7 143,00	21 429,00
Skříň s lamino dveřmi, 40x76,8x40cm, 1 police	1	ks	2 142,00	2 142,00
Skříň do rohu, 80x76,8x40cm, 1 police, otevřená	1	ks	3 286,00	3 286,00
Skříň se sklem, 80x76,8x40cm, 1 police, otevřená, sklo čiré 4mm s lamino boky	1	ks	3 601,00	3 601,00
Skříň se dvěma šuplíky, 1x šulík na závěsné složky, 1x lamino šuplík, 80x76,8x40cm	1	ks	6 426,00	6 426,00
Skříň rohová, 40x76,8x40cm, 1 police, otevřená	1	ks	1 807,00	1 807,00
Rektifikace skříně (á 4 ks), nožky v. 2,7-4,7cm, černý plast	6	sada	148,00	888,00
Rektifikace roh. skříně (á 3 ks), nožky v. 2,7-4,7cm, černý plast	3	sada	111,00	333,00
Kovový věšák, základna 33x33xcm, výška 185cm, RAL 2001 oranžová	1	ks	3 302,00	3 302,00
Židle s podhlavníkem, výškově stavitelná záda, bederní opěrka výškově a hloubkově stavitelná, posuv a náklon sedáku, 3D područky, černý nylon kříž, kolečka na koberec, síťovina zad cihlová, sedák čalouněný černý-Era látka	1	ks	8 290,00	8 290,00
<b>MÍSTNOST 319</b>				
Ergo stůl 180x120cm, výška 75,5cm, konce 80x80cm, trnož k zemi, prodloužená bočnice po celé délce 120cm, nohy - plné lamino boky	1	ks	6 640,00	6 640,00
Rovný stůl, 120x75,5x80cm, trnož až k zemi, nohy - plné lamino boky	1	ks	2 263,00	2 263,00
Nástavba s policí 180x30x30cm, police a půda síla 25mm a boky 18mm	1	ks	1 492,00	1 492,00
Rohový stolek 80x40cm, výška 75,5cm, 1x police, nohy - plné lamino boky	1	ks	2 515,00	2 515,00
Přídavná skříň s lamino dveřmi 80x75,5x40cm, s rektifikací, 1x police	1	ks	4 003,00	4 003,00
Skříň se dvěma šuplíky, 2x šuplík na závěsné složky, 80x75,5x40cm	1	ks	6 576,00	6 576,00
Vozík pro PC, 26x33x36cm, kov černý	1	ks	622,00	622,00
Kontejner 4-zásuvkový, 40x60x60cm, centrální zámek, zásuvky plastové, dělicí příčky, organizér	1	ks	4 257,00	4 257,00
Paraván na hranu stolu 120cm, síla 2cm, výška 50cm, rám RAL 9006 kovový, střed čalouněný napichovací, barva čalounění černá Bondai	1	ks	3 380,00	3 380,00
Přídavná skříň s žaluzií, 80x75,5x60cm, zámek, žaluzie v barvě lamina, 1x police	1	ks	5 501,00	5 501,00
Obložka před dveře s rámem, 2x design police s obloukem 50x12cm, deska 100x210x5cm	1	ks	4 148,00	4 148,00
Jednací židle korpus skořepina - celočalouněný, látka černý mikroplyš Hade, kostra nohou dřevěná dub, moření olše, stohovatelná	3	ks	5 308,00	15 924,00
Věšák na lamino desce, připevnění na starý věšák přilepený na zdi, 3 háček, 50x190x3,6cm	1	ks	2 316,00	2 316,00
Zrcadlo na lamino desce, závěs na zeď, 50x190x3,6cm	1	ks	3 682,00	3 682,00
Skříň dělená horní 3/5 sklo, 2/5 dole lamino dveře, 80x192x40cm, sklo čiré 4mm s lamino boky, 4 police	2	ks	6 843,00	13 686,00
Skříň šatní s výsuvem, 1 police, 80x192x40cm, lamino dveře	1	ks	4 934,00	4 934,00
Policová vložka do šatní skříně, 18x149x36cm, 4x police	1	ks	1 017,00	1 017,00
Rektifikace skříně (á 4 ks), nožky v. 2,7-4,7cm, černý plast	4	sada	148,00	592,00
Dvojkřeslo, nohy chrom, korpus čalouněný, sv. modrý mikroplyš Hade, 145x64,5x78cm	1	ks	10 263,00	10 263,00
Křeslo, nohy chrom, korpus čalouněný, sv. modrý mikroplyš Hade, 92,5x64,5x78cm	1	ks	7 551,00	7 551,00
Skleněný stůl čtverec 80x80cm čiré sklo 8mm s matnou hranou, centrální noha nerez základna 40x40cm, výška 50cm	1	ks	5 502,00	5 502,00
Pracovní deska kuchyňské linky s těsnící lištou 170x60cm, síla 2,8cm lamino světlý beton F 274 ST9	1	-	7 600,00	7 600,00
Židle s podhlavníkem, výškově stavitelná záda, bederní opěrka výškově a hloubkově stavitelná, posuv a náklon sedáku, 3D područky, černý nylon kříž, kolečka na koberec, síťovina zad černá, sedák čalouněný černý-Era látka	1	ks	8 290,00	8 290,00
Horizontální žaluzie, hliníkové interierové ISO, barva lamel stříbrná brokátová, profil bílý, okno 280x180cm	1	ks	5 800,00	5 800,00
<b>MÍSTNOST 323</b>				
Ergo stůl s přistavňovanou žaluziovou skříň, 180x75,5x200cm, konce 80x40cm, kovová spodní část nohy, žaluzie se zámkem, 1x police, trnož a stojna nohy lamino	1	ks	9 492,00	9 492,00
Židle s podhlavníkem, výškově stavitelná záda, bederní opěrka výškově a hloubkově stavitelná, posuv a náklon sedáku, 3D područky, černý nylon kříž, kolečka na koberec, síťovina zad cihlová, sedák čalouněný černý-Era látka	1	ks	8 290,00	8 290,00
Kontejner 4-zásuvkový, 40x60x60cm, centrální zámek, zásuvky plastové, dělicí příčky, organizér	1	ks	4 257,00	4 257,00
Stolová nástavba, 120x30x24cm, 1x police, půda a police 25mm, boky 18mm	1	ks	757,00	757,00
Vozík pro PC, 26x33x36cm, kov černý	1	ks	622,00	622,00
Skříň dělená horní 3/5 sklo, 2/5 dole lamino dveře, 80x192x40cm, sklo čiré 4mm s lamino boky, 4 police	2	ks	6 843,00	13 686,00
Skříň s lamino dveřmi, 80x76,8x40cm, 1 police	1	ks	2 967,00	2 967,00
Rektifikace skříně (á 4 ks), nožky v. 2,7-4,7cm, černý plast	3	sada	148,00	444,00
Přídavná skříň, 80x75,5x40cm, 1x police, otevřená, rektifikace	1	ks	3 003,00	3 003,00
Věšák, tyč RAL9006, základna 38,5cm, výška 183cm ramínka dub, moření olše	1	ks	3 615,00	3 615,00
Křeslo, celočalouněné, 68x74x68cm oranžová látka Urban, v horní části pruh v černé barvě, kovové nohy RAL 9006,	1	ks	9 650,00	9 650,00
Dvojkřeslo, celočalouněné, 138x74x68cm oranžová látka Urban, v horní části pruh v černé barvě, kovové nohy RAL9006	1	ks	14 900,00	14 900,00
Konferenční stolek s lamino deskou, deska kruh 80cm, síla 2,5cm, výška 60cm, centrální noha šedá RAL9006, základna kruh 45cm	1	ks	4 017,00	4 017,00
Zrcadlo na lamino desce, připevnění na starý věšák přilepený na zdi, 50x190x3,6cm	1	ks	3 214,00	3 214,00
Korková tabule v dřevěném rámu 60x90cm	1	ks	349,00	349,00
<b>MÍSTNOST 324</b>				
Ergo stůl s přistavňovanou žaluziovou skříň, 180x75,5x200cm, konce 80x40cm, kovová spodní část nohy, žaluzie se zámkem, 1x police, trnož a stojna nohy lamino	1	ks	9 492,00	9 492,00

Stůl rovný, 140x75,5x60cm, kovová spodní část nohy, trnož a stojna nohy lamino	1	ks	3 201,00	3 201,00
Kontejner 4-zásuvkový, 40x60x60cm, centrální zámek, zásuvky plastové, dělicí příčky, organizér	1	ks	4 257,00	4 257,00
Židle s podhlavníkem, výškově stavitelná záda, bederní opěrka výškově a hloubkově stavitelná, posuv a náklon sedáku, 3D područky, černý nylon kříž, kolečka na koberec, síťovina zad černá, sedák čalouněný černý-Era látka	1	ks	8 890,00	8 890,00
Vozík pro PC, 26x33x36cm, kov černý	1	ks	622,00	622,00
Skříň dělená horní 3/5 sklo, 2/5 dole lamino dveře, 80x192x40cm, sklo čiré 4mm s lamino boky, 4 police	1	ks	6 843,00	6 843,00
Skříň rohová, 40x192x40cm, 4x police, otevřená	1	ks	3 584,00	3 584,00
Rektifikace skříně (á 4 ks), nožky v. 2,7-4,7cm, černý plast	1	ks	148,00	148,00
Rektifikace roh. skříně (á 3 ks), nožky v. 2,7-4,7cm, černý plast	1	ks	111,00	111,00
Věšák, tyč RAL9006, základna 38,5cm, výška 183cm ramínka dub, moření olše	1	ks	3 615,00	3 615,00
Konferenční celočalouněná židle, potah černý mikroplýš Hade, kostra chrom, čalouněné područky mikroplýš Hade černý	2	ks	4 403,00	8 806,00
Skleněný konferenční stůl, sklo kruh 60cm čiré 8mm, centrální noha nerez, kruhová základna nohy 35cm, výška 65cm	1	ks	4 674,00	4 674,00
<b>MÍSTNOST 325</b>				
Ergo stůl 160x140cm, konce 80x60cm výška 75,5cm, kovová spodní část nohy, trnož a stojna nohy lamino	1	ks	6 396,00	6 396,00
Židle s podhlavníkem, výškově stavitelná záda, bederní opěrka výškově a hloubkově stavitelná, posuv a náklon sedáku, 3D područky, leštěný hliníkový kříž, kolečka na koberec, síťovina zad černá, sedák čalouněný černý-Era látka	1	ks	8 890,00	8 890,00
Přídavná skříň kontejnerová s otevřenou částí, 80x75,5x60cm, 1/2: 5x šuplík (centrální zámek, zásuvky plastové, dělicí příčky, organizér) 1/2: otevřená část s policí, rektifikace	1	ks	6 691,00	6 691,00
Stolová nástavba, 120x30x24cm, 1x police, půda a police 25mm, boky 18mm	1	ks	757,00	757,00
Paraván na hranu stolu 160cm, výška 50cm, síla 2cm, rám RAL 9006 kovový, střed čalouněný napichovací, barva čalounění modrá Bondai	1	ks	3 860,00	3 860,00
Vozík pro PC, 26x33x36cm, kov černý	1	ks	622,00	622,00
Police na trn do zdi 100x25cm, síla 2,5cm	1	ks	934,00	934,00
Skříň s 2x šuplík, 1x šuplík na závěsné složky, 1x lamino šuplík 80x76,8x40cm	1	ks	6 426,00	6 426,00
Skříň rohová, 40x76,8x40cm, otevřená, 1 police	1	ks	1 807,00	1 807,00
Skříň dělená horní 3/5 sklo, 2/5 dole lamino dveře, 80x192x40cm, sklo čiré 4mm s lamino boky, 4 police	2	ks	6 843,00	13 686,00
Skříň policová s lamino dveřmi, 80x192x40cm, 4 police, zámek	1	ks	5 472,00	5 472,00
Rektifikace skříně (á 4 ks), nožky v. 2,7-4,7cm, černý plast	4	sada	148,00	592,00
Rektifikace roh. skříně (á 3 ks), nožky v. 2,7-4,7cm, černý plast	1	sada	111,00	111,00
Věšák, tyč RAL9006, základna 38,5cm, výška 183cm ramínka dub, moření olše	1	ks	3 615,00	3 615,00
Konferenční židle, potah černý mikroplýš Hade, kostra chrom, čalouněné područky, mikroplýš Hade černý	2	ks	4 403,00	8 806,00
Skleněný konferenční stůl, sklo kruh 60cm čiré 8mm, centrální noha nerez, kruhová základna nohy 35cm, výška 65cm	1	ks	4 674,00	4 674,00
<b>Ostatní</b>				0,00
Balící stůl s policí 80x200cm, výška 97cm, deska a police dřevotříská, kovová konstrukce, jeklové nohy - úprava pozink, nosnost 400kg	1	ks	3 500,00	3 500,00
Páskovací stůl, poloautomatický, bez rámu, 90,2x58,6cm, výška 76cm, nerezová pracovní deska, kovová konstrukce - jeklové nohy RAL 5017 modrá, kolečka s brzdou	1	ks	21 000,00	21 000,00
<b>Montáž</b>				0,00
<b>Doprava</b>				0,00
<b>Cena celkem bez DPH</b>				460 824,00
<b>Celkem 21% DPH</b>				96 773,04
<b>Cena celkem včetně s DPH</b>				557 597,04

Pozn: Vyplňují se pouze modře vyznačená pole!

#### Specifikace materiálu nábytku: (délka x výška x hloubka)

**Materiál:** Lamino EGGER olše označení H1502 ST15. použito na všechen nábytek.

**Stoly s plnými lamino bočnicemi:** stolové desky 25mm s ABS 2mm, boky a trnože 18mm ABS 1mm, rektifikační nožky.

**Stoly s kovovou podnoží:** kov šedý RAL 9006, stolové desky 25mm s ABS 2mm, trnož a nohy 18mm, rektifikace.

**Skříně:** půda, dno a police 25mm, Dveře a boky skříně 18mm. Záda 8mm -

oboustranně pohledová. Kování s tlumičem. Dveře vloženy do korpusu. Rektifikační nohy na vyrovnání 27-47mm, vyrobené z černého plastu.

**Kontejnery:** Půda 25mm, zbytek z lamina o síle 18mm, centrální zámek, zásuvky z plastu, system control stop proti převrácení - vysunutí pouze jedné zásuvky.

**Kovové úchytky:** kulaté RAL 9006 šedé.

**Kování:** BLUM.

**Kovové prvky u nábytku:** RAL 9006 šedá, pokud není uvedeno u položky jinak.