

## DODATEK Č. 1 K PŘÍKAZNÍ SMLOUVĚ

Ev. č. S-2708/REG/2017

### Smluvní strany

#### **Středočeský kraj**

se sídlem: Zborovská 11, 150 00 Praha 5

IČ: 70891095

bankovní spojení: PPF banka a.s.

číslo účtu: [REDACTED]

zastoupený JUDr. Jiřím Holubem, ředitelem Krajského úřadu Středočeského kraje  
(dále jen „**příkazce**“) na straně jedné

a

#### **Ing. Jiří Lukeš**

[REDACTED]

IČ: 05760933

bankovní spojení: Unicredit Bank

číslo účtu: [REDACTED]

(dále jen „**příkazník**“) na straně druhé

Smluvní strany se dohodly na změně příkazní smlouvy č. S-2708/REG/2017 ze dne 16. 10. 2017 (dále jen „Smlouva“) tímto dodatkem č. 1 takto:

### **Článek 1**

Stávající ustanovení článku III. odst. 6. Smlouvy se ruší a nahrazuje se tímto novým ustanovením článku III. odst. 6.:

„6. Pověřenými / kontaktními osobami příkazce jsou:

- a) vedoucí oddělení dopravní obslužnosti kraje Ing. František Mráček
- b) jiná osoba písemně pověřená ředitelem Krajského úřadu Středočeského kraje“

### **Článek 2**

#### **ZÁVĚREČNÁ USTANOVENÍ**

1. Ostatní ujednání Smlouvy zůstávají beze změny.
2. Tento dodatek opravňuje pověřenou / kontaktní osobu příkazce Ing. Františka Mráčka

k podepsání Zprávy o plnění příkazní smlouvy a postupu prací za březen a duben 2018.

3. Tento dodatek nabývá účinnosti dnem jeho zveřejnění v registru smluv, které provede příkazce.
4. Tento dodatek je vyhotoven ve 4 stejnopisech s platností originálu, z nichž 2 obdrží příkazce a 2 příkazník.

V Praze dne 14.5. 2018

**příkazce**  
Středočeský kraj

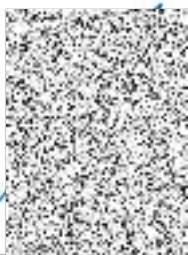

JUDr. Jiří Holub  
ředitel Krajského úřadu Středočeského kraje

V Benetově dne 17.5. 2018  
u S.

**příkazník**



Ing. Jiří Lukeš