



EVROPSKÁ UNIE
Fond soudržnosti
Operační program Životní prostředí

**Dodatek č. 1 č. j. KRPB-106595-58/ČJ-2017-0600VZ
ke Smlouvě o dílo č. j. KRPB-106595-41/ČJ-2017-0600VZ**

**Čl. I.
Smluvní strany:**

Objednatel

Česká republika – Krajské ředitelství policie Jihomoravského kraje

Sídlo:

Zastoupená:

IČO:

DIČ:

Bankovní spojení:

Číslo účtu:

Kontaktní spojení:

(dále jen „objednatel“) na straně jedné

Zhotovitel

Obchodní firma: VAŠSTAV, s.r.o.

Sídlo:

Zastoupená:

IČO:

DIČ:

Bankovní spojení:

Číslo účtu:

Zapsaná v obchodním

Kontaktní spojení:

(dále jen „zhotovitel“) na straně druhé

uzavírají

**Dodatek č. 1 č. j. KRPB-106595-58/ČJ-2017-0600VZ
ke Smlouvě o dílo č. j. KRPB-106595-41/ČJ-2017-0600VZ**

Čl. II.

Obě smluvní strany se dohodly v souladu s ustanovením Čl. XIV. odst 14.2. Smlouvy o dílo č. j. KRPB-106595-41/ČJ-2017-0600VZ, kterou uzavřely dne 10. 8. 2017, že:

Čl. III.

Za Čl. II. Předmět díla odst. 2.1. se vkládají odst.:

- 2.1.1. Předmět smlouvy – vícepráce,
- 2.1.2. Předmět smlouvy – méněpráce.

a to s následujícím textem:

„2.1.1. Předmět smlouvy se zvyšuje o práce a dodávky, které jsou uvedeny v příloze č. 1 tohoto dodatku č. 1.“

„2.1.2. Předmět smlouvy se snižuje o práce a dodávky, které jsou uvedeny v příloze č. 1 tohoto dodatku č. 1.“

Čl. IV.

Cena za dílo uvedená v Čl. IV. odst. 4.1. činí:

původní SoD

bez DPH Kč 41 838 707,--

slovy: čtyřicetjednamilionúosmsettřicetosmtisicsedmsedsedmkorunčeských

vícepráce
bez DPH Kč 665 651,03

méněpráce
bez DPH Kč 545 933,38

**Celková cena vč. víceprací a méněprací činí:
bez DPH Kč 41 958 424,65**

slovy: čtyřicetjednamilionúdevěsetpadesátosmtisicčtyřistadvacetčtyřikorunčeskýchšedesát pětahaléřů

(Podrobné rozpracování ceny je uvedeno v příloze č. 1 smlouvy o dílo a v příloze č. 1 dodatku č. 1).

Čl. V.

1. Ostatní ustanovení a ujednání vyplývající ze smlouvy o dílo č. j. KRPB-106595-41/ČJ-2017-0600VZ zůstávají v platnosti beze změny.

2. Tento dodatek č. 1 nabývá platnosti dnem podpisu oběma smluvními stranami a účinnosti uveřejněním v registru smluv, které zajistí objednatel.

3. Tento dodatek č. 1 ke smlouvě o dílo je vyhotoven ve dvou stejnopisech, z nichž každý má platnost originálu. Zhotovitel i objednatel obdrží jeden stejnopis.

4. Tento dodatek č. 1 byl sepsán svobodně a vážně, obsah tohoto dodatku je považován za určitý a srozumitelný a jsou známy veškeré skutečnosti, jež jsou pro uzavření tohoto dodatku rozhodující.

5. Tento dodatek č. 1 obsahuje 3 (slovy: tři) strany textu a jednu přílohu o 6 (slovy: šesti) stranách textu.

22
V Br

krajského ředitelství pro ekonomiku
(pověřen zastupováním)

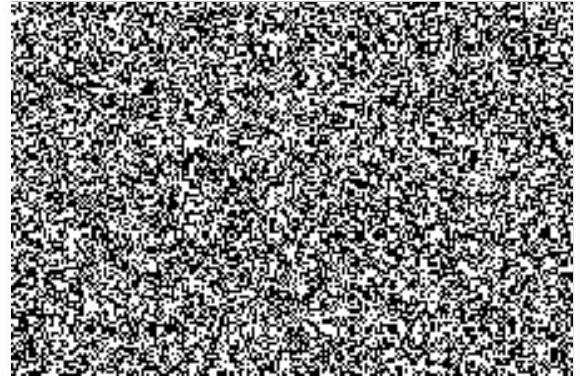

POLICIE ČESKÉ REPUBLIKY
KRAJSKÉ ŘEDITELSTVÍ POLICIE
JIHOMORAVSKÉHO KRAJE
611 32 BRNO, KOUNICOVA 24

Soupis víceprací změny č.1

Objekt	Název objektu	JKSO	
		SKP	
		Měrná jednotka	
Stavba	Název stavby	Počet jednotek	
		Náklady na m.j.	0
Projektant		Typ rozpočtu	
Zpracovatel projektu	0		
Objednatel			
Dodavatel		Zakázkové číslo	
Rozpočtoval		Počet listů	

ROZPOČTOVÉ NÁKLADY

Základ rozpočtových nákladů			
Z	HSV celkem	243 773,60	
Z	PSV celkem	421 877,43	
R	M práce celkem	0,00	
N	M dodávky celkem	0,00	
	ZRN celkem	665 651,03	
	HZS	0,00	
	ZRN+HZS	665 651,03	
	ZRN+ost.náklady+HZS	665 651,03	

Jméno :

Datum :

Podpis :

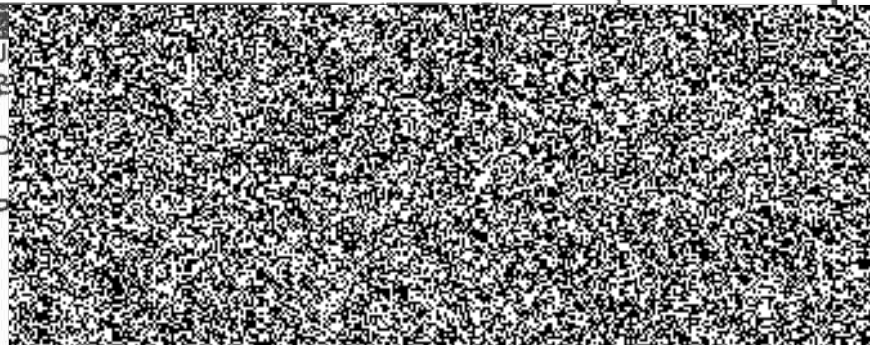

Základ pro DPH	21,0 %	665 651,03 Kč
DPH	21,0 %	139 786,72 Kč
Základ pro DPH	0,0 %	- Kč
DPH	0,0 %	- Kč

Poznámka :

Stavba :	AtVelehr04 KRP JMK, Kounicova 24, Brno	Rozpočet :
Objekt :	01 Realizace úspor energie - stavebni část	Revize

REKAPITULACE STAVEBNÍCH DÍLŮ

Stavební díl	ISV	PSV	Opavky	Montaž	IZS
61 Upravy povrchů vnitřní	152 639,50	0,00	0,00	0,00	0,00
63 Podlahy a podlahové konstrukce	79 899,28	0,00	0,00	0,00	0,00
99 Staveništní přesun hmot	11 234,82				
764 Konstrukce Klempířské	0,00	421 877,43	0,00	0,00	0,00
CELKEM OBJEKT	243 773,60	421 877,43	0,00	0,00	0,00

Položkový soupis stavebních prací a dodávek



Stavba :	AtVelehr04 KRP JMK, Kounicova 24, Brno	Rozpočet: 0
Objekt :	01 Realizace úspor energie - stavební část	Revize

Díl:	61	Upřesnění								
Upřesnění										
Díl:	61	Upřesnění vnitřní								
1		Ostění a nadpraží oken zapravení EPS	m2	204,20	747,50	152 639,50	0,00687	1,40285	0,00000	0,00000
		u oken bouraných: z ulice Sokolská								
		(2,18+1,64*2)*111)*0,2		121,21						
		u oken bouraných: z ulice Kounicova								
		(2,18+1,64*2)*76)*0,2		82,99						
Podlahy a podlahové konstrukce										
Díl:	63	Podlahy a podlahové konstrukce								
2	632451024R00	Výrovnávací potěr MC 15, v pásu, tl. 100 mm parapety	m2	154,35	517,65	79 899,28	0,24620	38,00097	0,00000	0,00000
		u oken bouraných: z ulice Sokolská								
		2,18*111*0,2		121,21						
		u oken bouraných: z ulice Kounicova								
		2,18*76*0,2		33,14						
Staveništní přesun hmot										
Díl:	99	Staveništní přesun hmot								
3	998011003R00	Přesun hmot pro budovy zděné výšky do 24 m	t	39,40	285,12	11 234,82	0,00000	0,00000	0,00000	0,00000
Konstrukce klempířské										
Díl:	764	Konstrukce klempířské								
4	764410270RvI	Oplechování parapetů včetně rohů Pz, rš 470mm	m	874,18	475,41	415 593,91	0,00437	3,82617	0,00000	0,00000
		u oken všech oken ve fasádě: z ulice Sokolská								
		2,18*253		551,54						
		u oken všech oken ve fasádě: z ulice Kounicova								
		2,18*148		322,64						
5	998764103	Přesun hmot pro klempířské konstrukce do v. 24 m	t	3,82	1644,9	8283,518				

665 651,03

43,22399

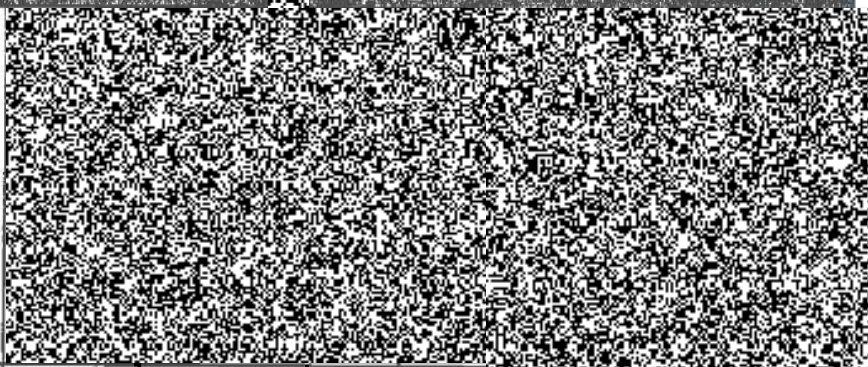
Soupis méněprací změny č. 1

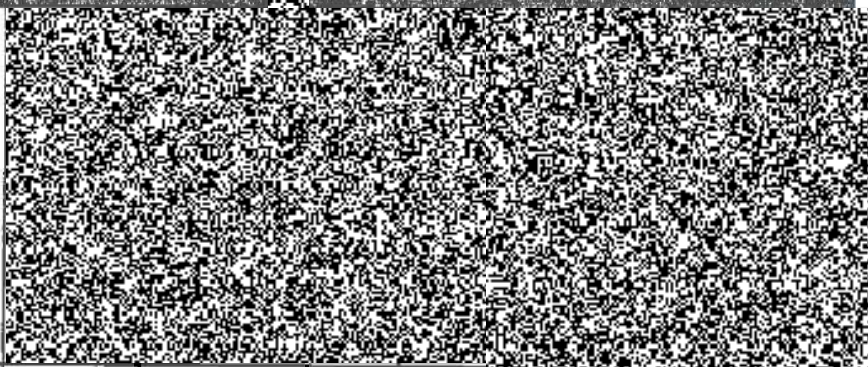
Objekt	Název objektu	JKSO	
		SKP	
Stavba	Název stavby	Měrná jednotka	
		Počet jednotek	
Projektant		Náklady na m.j.	0
Zpracovatel projektu	0	Typ rozpočtu	
Objednatel			
Dodavatel		Zakázkové číslo	
Rozpočtoval		Počet listů	
ROZPOČTOVÉ NÁKLADY			
	HSV celkem	0,00	
Z	PSV celkem	545 933,38	
R	M práce celkem	0,00	
N	M dodávky celkem	0,00	
ZRN	celkem	545 933,38	
HZS		0,00	
ZRN+HZS		545 933,38	
ZRN+ost.náklady+HZS		545 933,38	
Jméno :  Datum :  Podpis : 			
Základ pro DPH	21,0 %		545 933,38 Kč
DPH	21,0 %		114 646,01 Kč
Základ pro DPH	0,0 %		- Kč
DPH	0,0 %		- Kč

Poznámka :

Stavba :	AtVelehr04 KRP JMK, Kounicova 24, Brno	Rozpočet :	
Objekt :	01 Realizace úspor energie - stavební část	Revize	

REKAPITULACE STAVEBNÍCH DÍLŮ

Stavební díl	01	02	03	04	05
764 Konstrukce klempířské	0,00	545 933,38	0,00	0,00	0,00
CELKEM OBJEKT	0,00	545 933,38	0,00	0,00	0,00

Položkový soupis stavebních prací a dodávek

Stavba :	AtVelehr04 KRP JMK, Kounicova 24, Brno	Rozpočet: 0
Objekt :	01 Realizace úspor energie - stavební část	Revize

		hmotnost	část		
Díl: 764	Konstrukce klempířské				
	K/01.1 Oplechování parapetů z Al plechu rš 330 vč.povrchové úpravy a krytek	m	874,18	621,22	543 058,10
	u oken všech oken ve fasádě: z ulice Sokolská				
	2,18*253		551,54		
	u oken všech oken ve fasádě: z ulice Kounicova				
	2,18*148		322,64		
78: 998764103	Přesun hmot klemp. konstr. do a v. 24 m		1,748	1644,9	2876,2862
				545 933,38	

