



# Smlouva o dílo

č. 2018/OBN/0759

## Městská část Praha 10

se sídlem Vršovická 68, Praha 10,

zastoupená: 1. zástupcem starosty, Ing. Vladimírem Novákem

IČ : 00063941

DIČ: CZ00063941

bankovní spojení : Česká spořitelna a.s., pobočka Praha 10, Vršovické nám. č 67

č účtu : 9021-2000 7333 69/ 0800

Osoby oprávněné k jednání ve věcech smluvních : Mgr. Tomáš Staněk, pověřený vedením odboru bytů a nebytových prostor

Osoby oprávněné k jednání ve věcech technických s právem odsouhlasit faktury, změny, vícepráce a převzít dílo [redacted] referentky OBN/oddělení bytů a nebytových prostor

(dále jen objednatel)

## PSBUILDING s.r.o.

Zapsaná v OR vedená u Městského soudu v Praze, oddíl C, vložka 132153

Zastoupená: Petrem Sekyrou, jednatelem

Se sídlem Na Průhoně 179, 252 50 Vestec

IČ: 29041554

DIČ: CZ 29041554

Bankovní spojení: KB

Číslo účtu: [redacted]

a

uzavírají dnešního dne, měsíce a roku tuto smlouvu o dílo :

I.

## Předmět smlouvy

1. Předmětem této smlouvy je **oprava volného bytu č. 9, v objektu č.p. 1043, k.ú. Vršovice, ul. Novorossijská 4, Praha 10.**

Jedná se o následující práce: bourací práce a demontáže, zednické práce, opravy podlah, zámečnické a truhlářské opravy, malířské a lakýrnické práce, opravy elektroinstalace, plynoinstalace, vodovodu a kanalizace

2. Přesný rozsah prací je dán cenovou nabídkou na **opravu bytu č. 9, č.p. 1043, k.ú. Vršovice, Novorossijská 4, Praha 10**, která je nedílnou součástí této smlouvy jako příloha číslo 1 a dále projektovou dokumentací na opravu volného bytu zpracovanou [redacted] z 03/2018.

3. Zhotovitel se zavazuje provést na vlastní náklady a nebezpečí pro objednatele dílo za podmínek stanovených ve smlouvě a objednatel se mu zavazuje za to zaplatit cenu za podmínek ve smlouvě stanovených.

## II.

### Čas plnění

1. Zhotovitel se zavazuje provést dílo dle článku I. této smlouvy ve lhůtě **62 kalendářních dnů od data předání staveniště**. Zhotovitel splní svou povinnost provést dílo jeho řádným ukončením v rozsahu dle této smlouvy a předáním předmětu díla objednateli písemným protokolem podepsaným oběma smluvními stranami.
2. Objednatel je povinen dílo převzít a zaplatit cenu za jeho provedení, stanovenou touto smlouvou pouze v případě, že na něm v době převzetí nebudou zjištěny vady a nedodělky, či jiné nedostatky, bránící řádnému a bezpečnému užívání díla.
3. Zhotovitel je povinen písemně oznámit objednateli, nejpozději 10 dnů předem, kdy bude dílo připraveno k předání.

## III.

### Cena plnění

1. Smluvní strany se dohodly na celkové pevné ceně za provedení díla dle této smlouvy ve výši:

**Cena bez DPH**

**490 844,- Kč**

slovy: / čtyřistadevadesátisícosemsetčtyřicetčtyři korun českých /

**DPH ze základu 490 844,- Kč bude vyčíslena v zákonné výši k termínu zdanitelného plnění a to v příslušné sazbě, dle zákona č. 235/2004 Sb., „O dani z přidané hodnoty“, ve znění pozdějších předpisů.**

2. Výše uvedená pevná cena zahrnuje všechny náklady potřebné k provedení díla dle této smlouvy, realizaci a předání řádně provedeného díla zhotovitelem objednateli, jakož i náklady na vybudování, provoz, údržbu, zařízení a vyklizení staveniště a zahrnuje náklady na skládkování.
3. Smluvní strany se dohodly, že pevná cena za řádně provedené dílo podle této smlouvy bude zaplacená na účet zhotovitele takto:
  - a) veškeré faktury mohou být vystaveny a proplaceny jen v rozsahu skutečně provedených prací. Soupis provedených prací, potvrzený zástupcem objednatele bude nedílnou součástí každé takovéto faktury. Nedílnou součástí každé faktury bude zjišťovací protokol se soupisem skutečně provedených prací a zabudovanosti jednotlivých zařízení odsouhlasený technickým dozorem objednatele. Objednatel zálohy neposkytuje.
  - b) závěrečná faktura bude vystavena zhotovitelem do 15 dnů od odevzdání díla zhotovitelem a jeho převzetí objednatelem a budou v ní vypořádány všechny dosud proplacené faktury. Součástí závěrečné faktury bude doklad o vyrovnání spotřebovaných médií.
  - c) zhotovitel má právo fakturovat jen do výše 90% smluvní ceny. Zbývajících 10% pevné ceny uhradí objednatel po odstranění poslední vady a nedodělku, uvedené v přijímacím protokolu.
  - d) splatnost všech faktur je 30 dnů od doručení faktury objednateli.
4. Práce objednatelem dodatečně písemně vyžádané nad rozsah předpokládaný projektem nebo výzvou více zájemcům, uhradí objednatel po vzájemné písemné dohodě o jejich rozsahu a ceně. S realizací víceprací zhotovitel nezapočne před uzavřením této písemné dohody. Skutečnosti rozhodné pro účtování víceprací zaznamenávají smluvní strany do stavebního deníku. Odsouhlasené zápisy jsou závazným podkladem pro účtování a úhradu víceprací.

5. Objednatel se zavazuje, že řádně provedené a dokončené dílo převezme a zaplatí za něj smluvní cenu.

#### IV.

##### Závazky zhotovitele

1. Zhotovitel je povinen provést dílo podle této smlouvy, tj. veškeré práce a dodávky kompletně v patřičné kvalitě a včas a to v souladu se zadávací dokumentací uvedenou v čl. I. této smlouvy, platnými právními předpisy a technickými normami. Zhotovitel je povinen upozornit objednatele na případné vady projektové dokumentace a to neprodleně po jejich zjištění.
2. Při realizaci staveb je zhotovitel povinen si počínat s odbornou péčí, bude chránit zájmy i majetek objednatele, omezí v možné míře negativní dopady stavební činnosti na okolí. Za škodu, kterou způsobí na majetku objednatele či třetích osob v souvislosti s prováděním shora popsaného díla, odpovídá v plném rozsahu.
3. Zhotovitel odpovídá za pořádek a čistotu na staveništi, které bylo zhotoviteli předáno objednatelem, a je povinen na své náklady odstraňovat odpady a nečistoty vzniklé jeho pracemi. Totéž se týká zamezení znečišťování prostor a vozovek mimo staveniště vlivem své činnosti dle předpisů platných na území obce hl. m. Prahy.
4. Zhotovitel se zavazuje vyzvat objednatele písemně zápisem ve stavebním deníku k prověření všech prací, které mají být podle popisu v zadávací dokumentaci zakryty. Předepsané zkoušky, prokazující bezchybnost provedení částí díla, musí být provedeny před jejich zakrytím jinými konstrukcemi. Nejpozději do 7 kalendářních dnu po předání a převzetí díla je zhotovitel povinen zcela vyklidit staveniště a vyklizené je předat objednateli.
5. Zhotovitel je povinen vést ode dne převzetí staveniště stavební deník. Do stavebního deníku se zapisují všechny skutečnosti rozhodné pro plnění smlouvy, zejména údaje o časovém postupu prací a jejich jakosti, jakož i zdůvodnění odchylek provádění díla od zadávací dokumentace. Objednatel je povinen sledovat obsah deníku a k jeho zápisům připojovat své stanovisko. Zhotovitel je povinen uchovat stavební deník 10 let od předání a převzetí díla dle této smlouvy. První kopie stavebního (montážního) deníku předá zhotovitel objednateli nejpozději s předávacím protokolem. Zhotovitel předá objednateli všechny potřebné doklady jako např. výchozí revize, protokoly o zkouškách, certifikáty materiálů, zjednodušenou dokumentaci stávajícího stavu.
6. Pro realizaci díla je nutno zajistit odběr el. energie formou vlastního elektroměru a se správnou firmou dohodnout prostory pro zařízení staveniště, způsob úhrady za odběr vody, zvýšené náklady na úklid a osvětlení. Pro dopravu materiálu nelze používat osobní výtahy v domech.
7. Zhotovitel je povinen vývěskou v domě (popřípadě jednotlivých domech), umístěnou na viditelném místě, seznámit nájemce s rozsahem prováděných prací a konečným termínem dokončení díla. Vývěska bude opatřena razítkem a podpisem zhotovitele.

#### V.

##### Smluvní pokuty

1. Zhotovitel je povinen uhradit objednateli smluvní pokutu ve výši 0,05 % z celkové ceny díla za každý započatý den prodlení za:
  - a) nedodržení konečného termínu dokončení díla
  - b) za prodlení s odstraněním vad a nedodělků v termínech stanovených ve stavebním deníku.
2. Zhotovitel je oprávněn uložit objednateli úrok z prodlení ve výši 0,05 % z fakturované částky za každý den prodlení ode dne splatnosti řádně vystavené faktury.

## VI.

### Záruční doba a odpovědnost za vady

1. Zhotovitel odpovídá za to, že předmět této smlouvy je zhotoven podle předané zadávací dokumentace, stavebního povolení a podmínek stanovených touto smlouvou a v záruční době bude mít vlastnosti obvyklé či v této smlouvě dohodnuté.
2. Záruční doba je stanovena na **60měsíců** na veškeré práce. Záruční doba začíná běžet dnem předání a převzetí díla objednatelem.
3. Zhotovitel odpovídá za vady díla dle příslušných ustanovení platného právního řádu.

## VII.

### Odstoupení od smlouvy

Smluvní strany se dohodly, že za podstatné porušení smluvních povinností dle této smlouvy, které může být důvodem k odstoupení od smlouvy bude považováno ze strany objednatele:

- zhotovitel je v prodlení s konečným termínem předání dokončeného díla více než sedm kalendářních dnů.
- zhotovitel je v prodlení s plněním předmětu díla dle této smlouvy o více než sedm kalendářních dnů.
- zhotovitel neprovede dílo v kvalitě dle schválené PD, dle stavebního povolení, platných právních předpisů a technických norem.
- zhotovitel bez vážných důvodů přerušil práce na díle na dobu delší než sedm kalendářních dnů.
- zhotovitel si při realizaci nepočíná s odbornou péčí, nechrání zájmy a majetek objednatele, případně třetích osob a neomezuje v možné míře negativní dopady stavební činnosti na okolí

## VIII.

### Ostatní ujednání

1. Zhotovitel prohlašuje, že má oprávnění vykonávat živnost v rozsahu předmětu této smlouvy.
2. Do funkce technického dozoru objednatele (dále TDO) byla objednatelem imenována paní [redacted] za ÚMČ Praha 10 [redacted] za správní firmu PMC FACILITY, a.s., Vršovická 68, Praha 10
3. Technický dozor je oprávněn zejména:
  - zastupovat objednatele ve věcech technických při jednáních se zhotovitelem a stavebním úřadem
  - na vyzvání učiněné zhotovitelem nejméně 3 dny předem přebírat práce a dodávky, které budou v dalším postupu realizace díla zakryty
  - provádět kontrolu kvality díla
  - provádět kontrolu odstraňování vad a nedodělků, včetně potvrzení jejich odstranění
  - vydat souhlasné stanovisko k protokolu o předání a převzetí dokončeného díla
  - kontrolovat a stvrzovat zápisem do stavebního deníku dodržování postupu prací podle zadávací dokumentace, případně dalších požadavků objednatele

- kontrolovat a stvrzovat soupisy provedených prací zhotovitele a přebírat jeho faktury
- potvrdit protokol o předání a převzetí staveniště

4. Funkci stavbyvedoucího bude jako osoba určená zhotovitelem vykonávat pan **Petr Sekyra**

5. Osobou odpovědnou, u které budou uplatňovány vady a nedodělky objednatelem, je ze strany zhotovitele **Petr Sekyra**, 

## IX.

### Závěrečná ustanovení

1. Smlouva nabývá platnosti i účinnosti dnem jejího podpisu oběma smluvními stranami.
2. Smlouvu lze měnit a doplňovat pouze po dohodě smluvních stran formou písemných dodatků k této smlouvě, podepsaných oběma smluvními stranami.
3. Otázky neupravené touto smlouvou se řídí ustanoveními občanského zákoníku a platného právního řádu.
4. Smlouva se vyhotovuje v šesti exemplářích, z nichž zhotovitel obdrží jedno paré a objednatel obdrží pět paré.
5. Účastníci si smlouvu řádně přečetli a s jejím obsahem souhlasí, což stvrzují svými podpisy.

V Praze dne **18-05-2018**

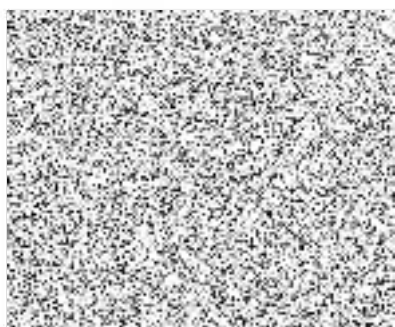

objednatel



**PSKUILPING S.R.O.**  
 práce v oblasti stavební, velkoobchod a maloobchod,  
 obchodování nemovitostí, realitní činnost,  
 správa a údržba nemovitostí  
 Na Průhoně 179, 252 42 VESTEC  
 IČO: 29041554, DIČ: CZ29041554

# POLOŽKOVÝ ROZPOČET

<b>Rozpočet</b>	<b>0</b>	JKSO	
<b>Objekt</b>	Název objektu	SKP	
<b>01</b>	<b>Byt č.9</b>	Měrná jednotka	
<b>Stavba</b>	Název stavby	Počet jednotek	0
<b>2018/018</b>	<b>Oprava volného bytu Novorossijská 4/1043,Praha 1</b>	Náklady na m.j.	0
Projektant		Typ rozpočtu	
Zpracovatel projektu	0		
Objednatel			
Dodavatel	PSBUILDING s.r.o.	Zakázkové číslo	
Rozpočtoval		Počet listů	

## SLEPÝ NÁKLADY

Základní rozpočtové náklady		Ostatní rozpočtové náklady		
Z	HSV celkem	183 423	Ztižené výrobní podmínky	0
Z	PSV celkem	225 143	Oborová přírážka	0
R	M práce celkem	57 130	Přesun stavebních kapacit	0
N	M dodávky celkem	0	Mimostaveništní doprava	0
ZRN	celkem	465 696	Zařízení staveniště	11 177
			Provoz investora	13 971
HZS		0	Kompletační činnost (IČD)	0
ZRN+HZS		465 696	Ostatní náklady neuvedené	0
ZRN+ost.náklady+HZS		490 844	Ostatní náklady celkem	25 148

Vypracoval		Za zhotovitele	Za objednatele
Jméno :		Jméno :	Jméno :
Datum :		Datum :	Datum :
Podpis :		Podpis :	Podpis :
Základ pro DPH	15,0 %		490 844 Kč
DPH	15,0 %		73 627 Kč
Základ pro DPH	0,0 %		0 Kč
DPH	0,0 %		0 Kč
<b>CENA ZA OBJEKT CELKEM</b>			<b>564 471 Kč</b>

Poznámka :

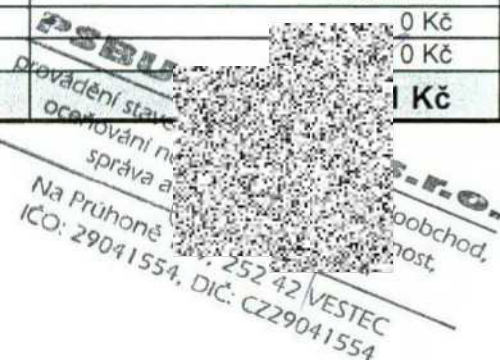
  
**PSBUILDING s.r.o.**  
 provádění stavebních  
 prací, obchodní  
 správa a údržba  
 Na Průhoně 252 42 VESTEC  
 IČO: 29041554, DIČ: CZ29041554

Stavba : 2018/018 Oprava volného bytu Novorossijská 4/1043, Praha  
 Objekt : 01 Byt č.9

Rozpočet :

## REKAPITULACE STAVEBNÍCH DÍLŮ

Stavební díl	HSV	PSV	Dodávka	Montáž	HZS
11 Přípravné a přidružené práce	3 850	0	0	0	0
3 Svislé a kompletní konstrukce	1 967	0	0	0	0
61 Upravy povrchů vnitřní	98 363	0	0	0	0
63 Podlahy a podlahové konstrukce	69	0	0	0	0
64 Výplně otvorů	11 128	0	0	0	0
94 Lešení a stavební výtahy	7 833	0	0	0	0
95 Dokončovací konstrukce na pozemních stavb	14 933	0	0	0	0
96 Bourání konstrukcí	10 768	0	0	0	0
97 Prorážení otvorů	4 707	0	0	0	0
99 Staveništní přesun hmot	4 597	0	0	0	0
720 Zdravotechnická instalace	0	45 720	0	0	0
723 Vnitřní plynovod	0	9 290	0	0	0
725 Zařizovací předměty	0	2 620	0	0	0
730 Ústřední vytápění	0	11 300	0	0	0
762 Konstrukce tesařské	0	13 895	0	0	0
766 Konstrukce truhlářské	0	23 493	0	0	0
767 Konstrukce zámečnické	0	102	0	0	0
771 Podlahy z dlaždic a obklady	0	15 092	0	0	0
775 Podlahy vlysové a parketové	0	2 570	0	0	0
776 Podlahy povlakové	0	35 425	0	0	0
781 Obklady keramické	0	16 108	0	0	0
783 Nátěry	0	953	0	0	0
784 Malby	0	24 191	0	0	0
785 Tapety	0	24 384	0	0	0
M21 Elektromontáže	0	0	0	57 130	0
D96 Přesuny suti a vybouraných hmot	25 208	0	0	0	0
<b>CELKEM OBJEKT</b>	<b>183 423</b>	<b>225 143</b>	<b>0</b>	<b>57 130</b>	<b>0</b>

## VEDLEJŠÍ ROZPOČTOVÉ NÁKLADY

Název VRN	Kč	%	Základna	Kč
Ztížené výrobní podmínky	0	0,0	408 566	0
Oborová přírážka	0	0,0	408 566	0
Přesun stavebních kapacit	0	0,0	408 566	0
Mimostaveništní doprava	0	0,0	408 566	0
Zařízení staveniště	0	2,4	465 696	11 177
Provoz investora	0	3,0	465 696	13 971
Kompletační činnost (IČD)	0	0,0	465 696	0
Rezerva rozpočtu	0	0,0	465 696	0
<b>CELKEM VRN</b>				<b>25 148</b>

## Položkový rozpočet

Stavba :	2018/018 Oprava volného bytu Novorossijská 4/1043,	Rozpočet:
Objekt :	01 Byt č.9	

P.č.	Číslo položky	Název položky	MJ	množství	cena / MJ	celkem (Kč)
<b>Díl: 11</b>						
<b>Přípravné a přidružené práce</b>						
1	111000113	Sklepní kóje - vyklizení a vyčištění včetně odvozu mater. a ekologické uložení na skládku	soubor	1,00	250,00	250,00
2	111000115	D+M Hlásič CO	soubor	1,00	1 950,00	1 950,00
		Kuchyň: 1		1,00		
3	111000116	D+M kouřové čidlo	soubor	1,00	1 650,00	1 650,00
		Předsíň: 1		1,00		
<b>Celkem za 11 Přípravné a přidružené práce</b>						<b>3 850,00</b>
<b>Díl: 3</b>						
<b>Svislé a kompletní konstrukce</b>						
4	340237211RT2	Zazdívká otvorů pl.0,25m2,cihly tl.zdi do 10 cm s použitím suché maltové směsi	kus	2,00	200,00	400,00
		Kuchyň:				
		stávající otvory : 2		2,00		
5	342255025RT1	Příčky z desek Ytong Rapid tl. 10 cm desky P 4 - 500, 749 x 499 x 100 mm	m2	0,90	373,00	336,45
		Kuchyň: 0,41*2,2		0,90		
6	346244311R00	Obezdivky van z desek Ytong tl. 50 mm	m2	1,55	794,00	1 230,70
		Koupelna: (0,7*2+1,7)*0,5		1,55		
<b>Celkem za 3 Svislé a kompletní konstrukce</b>						<b>1 967,15</b>
<b>Díl: 61</b>						
<b>Upravy povrchů vnitřní</b>						
7	61001101111	Provedení penetrace podkladu pro novou štukovou omítku	m2	224,28	45,00	10 092,62
		Předsíň: (2,5+3,7)*2*2,65		32,86		
		7,2		7,20		
		WC: 0,9		0,90		
		Koupelna: 3,6		3,60		
		Kuchyň: (4,8+2,92)*2*2,62		40,45		
		(0,41*2)*2,62		2,15		
		14,93		14,93		
		Pokoj: (4,03+4,8)*2*2,62		46,27		
		19,3		19,30		
		Pokoj: (3,2+4,8)*2*2,62		41,92		
		14,7		14,70		
8	610991111R00	Zakrývání výplní vnitřních otvorů	m2	50,00	41,20	2 060,00
		okna: 50		50,00		
9	611403380R00	Hrubá výplň rýh ve stropech do 3x3 cm maltou z SMS	m	30,00	79,60	2 388,00
		elektrinstalace: 30		30,00		
10	611421131RT2	Oprava váp. omítek stropů do 5% plochy - štukových s použitím suché maltové směsi	m2	60,63	77,10	4 674,57
		Předsíň: 7,2		7,20		
		WC: 0,9		0,90		
		Koupelna: 3,6		3,60		
		Kuchyň: 14,93		14,93		
		Pokoj: 19,3		19,30		
		Pokoj: 14,7		14,70		
11	611471411R00	Úprava stropů aktivovaným štukem tl. 2 - 3 mm	m2	60,63	196,50	11 913,80
		Předsíň: 7,2		7,20		
		WC: 0,9		0,90		
		Koupelna: 3,6		3,60		
		Kuchyň: 14,93		14,93		
		Pokoj: 19,3		19,30		
		Pokoj: 14,7		14,70		
12	612403380R00	Hrubá výplň rýh ve stěnách do 3x3 cm maltou ze SMS	m	160,00	47,20	7 552,00

## Položkový rozpočet

Stavba :	2018/018 Oprava volného bytu Novorossijská 4/1043,	Rozpočet:
Objekt :	01 Byt č.9	

P.č.	Číslo položky	Název položky	MJ	množství	cena / MJ	celkem (Kč)
		elektrinstalace: 160		160,00		
13	612421231RT2	Oprava vápen.omítek stěn do 10 % pl. - štukových s použitím suché maltové směsi	m2	163,65	83,90	13 730,27
		Předsíň: (2,5+3,7)*2*2,65		32,86		
		Kuchyň: (4,8+2,92)*2*2,62		40,45		
		(0,41*2)*2,62		2,15		
		Pokoj: (4,03+4,8)*2*2,62		46,27		
		Pokoj: (3,2+4,8)*2*2,62		41,92		
14	612421626R00	Omitka vnitřní zdiva, MVC, hladká	m2	41,36	250,00	10 340,30
		Vždy celá stěna s novými obklady:				
		WC: (0,9+1)*2*2,62		9,96		
		Koupelna: (1,5+2,38)*2*2,62		20,33		
		stěna po stávajících obkladech:				
		Kuchyň: 2,7*2,62		7,07		
		omítka u vstupních dveří z vnější strany: 4		4,00		
15	612471411R00	Úprava vnitřních stěn aktivovaným štukem	m2	175,82	155,00	27 251,73
		Předsíň: (2,5+3,7)*2*2,65		32,86		
		WC: (0,9+1)*2*0,62		2,36		
		Koupelna: (1,5+2,38)*2*0,62		4,81		
		Kuchyň: (4,8+2,92)*2*2,62		40,45		
		(0,41*2)*2,62		2,15		
		Pokoj: (4,03+4,8)*2*2,62		46,27		
		Pokoj: (3,2+4,8)*2*2,62		41,92		
		omítka u vstupních dveří z vnější strany: 5		5,00		
16	612481211RT2	Montáž výztužné sítě (perlinky) do stěrky-stěny včetně výztužné sítě a stěrkového tmelu	m2	44,00	190,00	8 360,00
		Přechody mezi různými druhy materiálu: 40		40,00		
		dozdívky zdiva:				
		dveře do kuchyně: (0,5*2,8)*2		2,80		
		obezdívka vany: (0,7+1,7)*0,5		1,20		
<b>Celkem za</b>		<b>61 Úpravy povrchů vnitřní</b>				<b>98 363,28</b>
<b>Díl: 63</b>		<b>Podlahy a podlahové konstrukce</b>				
17	631311121R00	Doplnění mazanin betonem do 1 m2, do tl. 8 cm	m3	0,02	3 400,00	68,68
		Podlahy v místech původních příček:				
		Předsíň: (0,6*0,12)*0,08		0,01		
		kuchyň: (0,5*0,12)*0,08		0,00		
		Pokoj: (0,2*0,6)*0,08		0,01		
<b>Celkem za</b>		<b>63 Podlahy a podlahové konstrukce</b>				<b>68,68</b>
<b>Díl: 64</b>		<b>Výplně otvorů</b>				
18	642944121R00	Osazení ocelových zárubní dodatečně do 2,5 m2	kus	1,00	928,00	928,00
		Vstupní dveře: 1		1,00		
19	642944121RU2	Osazení ocelových zárubní dodatečně do 2,5 m2 včetně dodávky zárubně 60x197x16 cm	kus	2,00	1 841,00	3 682,00
		WC: 1		1,00		
		Koupelna: 1		1,00		
20	642944121RU4	Osazení ocelových zárubní dodatečně do 2,5 m2 včetně dodávky zárubně 80x197x16 cm	kus	3,00	1 862,00	5 586,00
		Kuchyň: 1		1,00		
		Pokoje: 1+1		2,00		
21	5533300021	Zárubeň ocelová ZH 95/1970/800 L, P, EI, EW 30	kus	1,00	932,00	932,00
		Vstupní dveře: 1		1,00		
<b>Celkem za</b>		<b>64 Výplně otvorů</b>				<b>11 128,00</b>
<b>Díl: 94</b>		<b>Lešení a stavební výtahy</b>				

## Položkový rozpočet

Stavba :	2018/018 Oprava volného bytu Novorossijská 4/1043,	Rozpočet:
Objekt :	01 Byt č.9	

P.č.	Číslo položky	Název položky	MJ	množství	cena / MJ	celkem (Kč)
22	941955002R00	Lešení lehké pomocné, výška podlahy do 1,9 m	m2	65,00	120,50	7 832,50
<b>Celkem za 94 Lešení a stavební výtahy</b>						<b>7 832,50</b>
<b>Díl: 95 Dokončovací konstrukce na pozemních stavbách</b>						
23	952901104U00	Omytí okno, dveře 2,5m2-	m2	40,00	55,00	2 200,00
24	952901111R00	Vyčištění budov o výšce podlaží do 4 m	m2	65,00	100,50	6 532,50
25	952902110A00	úklid společných prostor po skončení pracovní doby po celou dobu stavby	kpl.	1,00	2 000,00	2 000,00
26	952902110R00	Čištění zametáním v místnostech a chodbách po celou dobu stavby	m2	1 000,00	2,20	2 200,00
27	952902221U00	Zametení schodiště po celou dobu stavby	m2	1 000,00	1,00	1 000,00
28	952902231U00	Omytí schodiště	m2	1 000,00	1,00	1 000,00
<b>Celkem za 95 Dokončovací konstrukce na pozemních stavbách</b>						<b>14 932,50</b>
<b>Díl: 96 Bourání konstrukcí</b>						
29	962031132R00	Bourání příček cihelných tl. 10 cm	m2	6,12	89,10	545,43
		spíž: (1+0,3)*2,65		3,45		
		kuchyň: 0,41*2,65		1,09		
		předsíň: 0,6*2,65		1,59		
30	962031133R00	Bourání příček cihelných tl. 15 cm	m2	1,59	108,00	171,72
		Pokoj: 0,6*2,65		1,59		
31	962031135R00	Vybourání vany	m2	1,55	70,70	109,59
		koupelna: (0,7*2+1,7)*0,5		1,55		
32	965048150R00	Dočištění povrchu po vybourání dlažeb, tmel do 50%	m2	11,70	46,60	545,22
		WC: 0,9		0,90		
		koupelna: 3,6		3,60		
		Předsíň: 7,2		7,20		
33	965081222U00	Bour dlažd keram tl 10 mm	m2	0,90	70,30	63,27
		WC: 0,9		0,90		
34	965081332U00	Bour dlažd bet ter čed -30 mm 1m2	m2	10,40	346,00	3 598,40
		spíž: 0,6		0,60		
		koupelna: 3,6		3,60		
		předsíň: 6,2		6,20		
35	965081702R00	Bourání soklíků z dlažeb keramických	m	3,80	21,40	81,32
		WC: (0,9+1)*2		3,80		
36	965081802R00	Bourání soklíků z dlažeb teracových, čedičových	m	15,64	27,50	430,10
		spíž: (0,72+0,9)*2		3,24		
		předsíň: (2,5+3,7)*2		12,40		
37	968061125R00	Vyvěšení dřevěných dveřních křidel pl. do 2 m2	kus	7,00	13,70	95,90
		vchodové dveře: 1		1,00		
		WC: 1		1,00		
		koupelna: 1		1,00		
		kuchyň: 1		1,00		
		spíž: 1		1,00		
		Pokoj: 1		1,00		
		Pokoj: 1		1,00		
38	968072455R00	Vybourání kovových dveřních zárubní pl. do 2 m2	m2	9,85	319,00	3 142,15
		vchodové dveře: 0,8*1,97		1,58		
		WC: 0,6*1,97		1,18		
		koupelna: 0,6*1,97		1,18		
		kuchyň: 0,8*1,97		1,58		
		spíž: 0,6*1,97		1,18		
		Pokoj: 0,8*1,97		1,58		
		Pokoj: 0,8*1,97		1,58		

## Položkový rozpočet

Stavba :	2018/018 Oprava volného bytu Novorossijská 4/1043,	Rozpočet:
Objekt :	01 Byt č.9	

P.č.	Číslo položky	Název položky	MJ	množství	cena / MJ	celkem (Kč)
39	969011121R00	Vybourání vodovod., plynového vedení DN do 52 mm	m	30,00	41,00	1 230,00
		voda: 20		20,00		
		plyn: 10		10,00		
40	969021111R00	Vybourání kanalizačního potrubí DN do 100 mm	m	5,00	151,00	755,00
<b>Celkem za</b>		<b>96 Bourání konstrukcí</b>				<b>10 768,09</b>
<b>Díl: 97</b>	<b>Prorážení otvorů</b>					
41	978012111R00	Otlučení omítek vnitřních stropů do 5 %	m2	60,63	7,60	460,79
		Předsíň: 7,2		7,20		
		WC: 0,9		0,90		
		Koupelna: 3,6		3,60		
		Kuchyň: 14,93		14,93		
		Pokoj: 19,3		19,30		
		Pokoj: 14,7		14,70		
42	978013121R00	Otlučení omítek vnitřních stěn v rozsahu do 10 %	m2	163,65	8,20	1 341,93
		Předsíň: (2,5+3,7)*2*2,65		32,86		
		Kuchyň: (4,8+2,92)*2*2,62		40,45		
		(0,41*2)*2,62		2,15		
		Pokoj: (4,03+4,8)*2*2,62		46,27		
		Pokoj: (3,2+4,8)*2*2,62		41,92		
43	978013191R00	Otlučení omítek vnitřních stěn v rozsahu do 100 %	m2	37,36	38,00	1 419,73
		Vždy celá stěna s novými obklady:				
		WC: (0,9+1)*2*2,62		9,96		
		Koupelna: (1,5+2,38)*2*2,62		20,33		
		stěna po stávajících obkladech:				
		Kuchyň: 2,7*2,62		7,07		
44	978059531R00	Odsekání vnitřních obkladů stěn nad 2 m2	m2	16,14	92,00	1 484,88
		Koupelna: (1,5+2,38)*2*1,5		11,64		
		Kuchyň: (2,6+0,4)*1,5		4,50		
<b>Celkem za</b>		<b>97 Prorážení otvorů</b>				<b>4 707,33</b>
<b>Díl: 99</b>	<b>Staveništní přesun hmot</b>					
45	999281111R00	Přesun hmot pro opravy a údržbu do výšky 25 m	t	5,35	860,00	4 597,26
<b>Celkem za</b>		<b>99 Staveništní přesun hmot</b>				<b>4 597,26</b>
<b>Díl: 720</b>	<b>Zdravotechnická instalace</b>					
46	720000111	ZTI - kanalizace, voda, zařizovací předměty dle přílohy	soubor	1,00	45 720,00	45 720,00
<b>Celkem za</b>		<b>720 Zdravotechnická instalace</b>				<b>45 720,00</b>
<b>Díl: 723</b>	<b>Vnitřní plynovod</b>					
47	723000011	Plyn dle přílohy	soubor	1,00	9 290,00	9 290,00
<b>Celkem za</b>		<b>723 Vnitřní plynovod</b>				<b>9 290,00</b>
<b>Díl: 725</b>	<b>Zařizovací předměty</b>					
48	725110811R00	Demontáž klozetů splachovacích	soubor	1,00	196,00	196,00
49	725210821R00	Demontáž umyvadel bez výtokových armatur	soubor	1,00	127,00	127,00
50	725220841R00	Demontáž ocelové vany	soubor	1,00	145,00	145,00
51	725610810R00	Demontáž plynového sporáku	soubor	1,00	103,00	103,00
		kuchyň: 1		1,00		
52	725650805R00	Demontáž otopných těles	soubor	1,00	234,00	234,00
		koupelna: 1		1,00		
53	725820801R00	Demontáž baterie nástěnné do G 3/4	soubor	3,00	72,00	216,00
		koupelna:				
		Vana: 1		1,00		
		umyvadlo: 1		1,00		
		Kuchyň: 1		1,00		
54	725850800R00	Demontáž ventilu odpadního	kus	3,00	21,00	63,00

## Položkový rozpočet

Stavba :	2018/018 Oprava volného bytu Novorossijská 4/1043,	Rozpočet:
Objekt :	01 Byt č.9	

P.č.	Číslo položky	Název položky	MJ	množství	cena / MJ	celkem (Kč)
55	725989101R00	Montáž dvířek kovových i z PH	kus	1,00	155,00	155,00
56	42974356	Dvířka revizní velikost 200x200	kus	1,00	1 372,00	1 372,00
57	998725203R00	Přesun hmot pro zařizovací předměty, výšky do 24 m	%	26,00	0,34	8,84
<b>Celkem za 725 Zařizovací předměty</b>						<b>2 619,84</b>
<b>Díl: 730</b>		<b>Ústřední vytápění</b>				
58	730000111	Topení dle přílohy	soubor	1,00	11 300,00	11 300,00
<b>Celkem za 730 Ústřední vytápění</b>						<b>11 300,00</b>
<b>Díl: 762</b>		<b>Konstrukce tesařské</b>				
59	762511264U00	Podlaha OSB 18 P+D šroub	m2	48,93	251,00	12 281,43
		Kuchyň: 14,93		14,93		
		Pokoje: 14,7+19,3		34,00		
60	762522811A.J	Demontáž podlahových desek	m2	14,20	46,00	653,20
		Kuchyň: 14,2		14,20		
61	998762203R00	Přesun hmot pro tesařské konstrukce, výšky do 24 m	%	128,00	7,50	960,00
<b>Celkem za 762 Konstrukce tesařské</b>						<b>13 894,63</b>
<b>Díl: 766</b>		<b>Konstrukce truhlářské</b>				
62	71182599A.J.	Dmtž všech doplňků bytů na stěnách	soubor	1,00	3 000,00	3 000,00
63	766661112R00	Montáž dveří do zárubně, otevíravých 1kř.do 0,8 m	kus	6,00	550,00	3 300,00
		vchodové dveře: 1		1,00		
		WC: 1		1,00		
		koupelna: 1		1,00		
		kuchyň: 1		1,00		
		Pokoj: 1		1,00		
		Pokoj: 1		1,00		
64	766661412R00	Montáž dveří protipožár.1kř.do 80 cm, s kukátkem	kus	1,00	672,00	672,00
		vstupní dveře: 1		1,00		
65	766662811R00	Demontáž prahů dveří 1křidlových	kus	7,00	40,80	285,60
		vchodové dveře: 1		1,00		
		WC: 1		1,00		
		koupelna: 1		1,00		
		kuchyň: 1		1,00		
		spíž: 1		1,00		
		Pokoj: 1		1,00		
		Pokoj: 1		1,00		
66	766695213R00	Montáž prahů dveří jednokřidlových š. nad 10 cm	kus	1,00	106,50	106,50
		vstupní dveře: 1		1,00		
67	766812820A.J	Demontáž polic	kus	2,00	50,00	100,00
		spíž: 1		1,00		
		WC: 1		1,00		
68	766825821R00	Demontáž vestavěných skříní 2křidlových	kus	2,00	171,00	342,00
		Pokoj: 1		1,00		
		předsíň: 1		1,00		
69	61160101	Dveře vnitřní hladké plně 1kř. 60x197 bílé	kus	2,00	1 500,00	3 000,00
		WC: 1		1,00		
		Koupelna: 1		1,00		
70	61160603	Dveře vnitřní hladké 2/3 sklo 1kř. 80x197 bílé	kus	3,00	1 517,00	4 551,00
		Kuchyň: 1		1,00		
		Pokoje.: 1+1		2,00		
71	61165603	Dveře protipožární EI30 plně 80x197 cm fólie	kus	1,00	7 800,00	7 800,00
		vstupní dveře: 1		1,00		
72	61187161	Prah dubový délka 80 cm šířka 15 cm tl. 2 cm	kus	1,00	110,00	110,00
		vstupní dveře: 1		1,00		

## Položkový rozpočet

Stavba :	2018/018 Oprava volného bytu Novorossijská 4/1043,	Rozpočet:
Objekt :	01 Byt č.9	

P.č.	Číslo položky	Název položky	MJ	množství	cena / MJ	celkem (Kč)
73	998766203R00	Přesun hmot pro truhlářské konstr., výšky do 24 m	%	141,00	1,60	225,60
<b>Celkem za</b>		<b>766 Konstrukce truhlářské</b>				<b>23 492,70</b>
<b>Díl: 767</b>		<b>Konstrukce zámečnické</b>				
74	767996801A.J	Demontáž větrací mřížky spiž: 2	ks	2,00 2,00	50,00	100,00
75	998767202R00	Přesun hmot pro zámečnické konstr., výšky do 12 m	%	1,00	2,00	2,00
<b>Celkem za</b>		<b>767 Konstrukce zámečnické</b>				<b>102,00</b>
<b>Díl: 771</b>		<b>Podlahy z dlaždic a obklady</b>				
76	771101115R00	Vyrovnání podkladů samonivel. hmotou tl. do 10 mm WC: 0,9 koupelna: 3,6 Předsíň: 7,2	m2	11,70 0,90 3,60 7,20	107,00	1 251,90
77	771101210RT1	Penetrace podkladu pod dlažby penetrační nátěr Primer G WC: 0,9 koupelna: 3,6 Předsíň: 7,2	m2	11,70 0,90 3,60 7,20	11,70	136,89
78	771413112U00	Mtž sokl pórovina rovný lepidlo -90 Předsíň: (2,5+3,7)*2	m	12,40 12,40	65,00	806,00
79	771575107RT9	Montáž podlah keram., režné hladké, tmel, 20x20 cm Ardex X7G (flex.lepidlo), Ardex FS DD (spár.hmota) WC: 0,9 koupelna: 3,6 Předsíň: 7,2	m2	11,70 0,90 3,60 7,20	325,00	3 802,50
80	771577113RS2	Lišta hliníková přechodová, stejná výška dlaždic profil UA, pro tloušťku dlaždic 10 mm WC: 0,6 Koupelna: 0,6 Kuchyň: 0,8 Pokoj: 0,8	m	2,80 0,60 0,60 0,80 0,80	250,00	700,00
81	771579791R00	Příplatek za plochu podlah keram. do 5 m2 jednotl. WC: 0,9 koupelna: 3,6	m2	4,50 0,90 3,60	12,60	56,70
82	58593082	MFC Anhydrit 030/P samonivelační potěr Začátek provozního součtu WC: 0,9 koupelna: 3,6 Předsíň: 7,2 Konec provozního součtu 11,7*19	kg	222,30 0,90 3,60 7,20 11,70 222,30	5,80	1 289,34
83	59764202	Dlažba 200x200x9 mm Začátek provozního součtu (0,1*1,2)*12,4 11,7*1,05 Konec provozního součtu 14	m2	14,00 1,49 12,29 13,77 14,00	425,00	5 950,00
84	998771203R00	Přesun hmot pro podlahy z dlaždic, výšky do 24 m	%	134,00	8,20	1 098,80
<b>Celkem za</b>		<b>771 Podlahy z dlaždic a obklady</b>				<b>15 092,13</b>
<b>Díl: 775</b>		<b>Podlahy vlysové a parketové</b>				
85	775411810R00	Demontáž listů dřevěných, přibíjených Pokoje: (4,03+4,8)*2 (3,2+4,8)*2	m	33,66 17,66 16,00	9,90	333,23
86	775511830U00	Dmž podlaha vlysy přibíjené	m2	32,80	67,00	2 197,60

## Položkový rozpočet

Stavba :	2018/018 Oprava volného bytu Novorossijská 4/1043,	Rozpočet:
Objekt :	01 Byt č.9	

P.č.	Číslo položky	Název položky	MJ	množství	cena / MJ	celkem (Kč)
		pokoje: 19,3+13,5		32,80		
87	998775202R00	Přesun hmot pro podlahy vlysové, výšky do 12 m	%	24,35	1,60	38,95
<b>Celkem za</b>		<b>775 Podlahy vlysové a parketové</b>				<b>2 569,79</b>
<b>Díl:</b>	<b>776</b>	<b>Podlahy povlakové</b>				
88	776101115R00	Vyrovnání podkladů samonivelační hmotou	m2	48,93	61,00	2 984,73
		Kuchyň: 14,93		14,93		
		Pokoje: 14,7+19,3		34,00		
89	776401800R00	Demontáž soklíků nebo lišt, pryžových nebo z PVC	m	15,44	11,60	179,10
		kuchyň: (4,8+2,92)*2		15,44		
90	776421100RU1	Lepení podlahových soklíků z PVC a vinylu včetně dodávky soklíku PVC	m	49,92	87,00	4 343,04
		Kuchyň: (4,8+2,92)*2		15,44		
		0,41*2		0,82		
		Pokoj: (4,03+4,8)*2		17,66		
		Pokoj: (3,2+4,8)*2		16,00		
91	776511810R00	Odstranění PVC a koberců lepených bez podložky	m2	14,20	35,00	497,00
		Kuchyň: 14,2		14,20		
92	776521100RU2	Lepení povlak podlah z pásů PVC na Chemopren včetně podlahoviny tl. 2,0 mm	m2	48,93	550,00	26 911,50
		Kuchyň: 14,93		14,93		
		Pokoje: 14,7+19,3		34,00		
93	776981112RT1	Lišta hliníková přechodová, stejná výška krytin profil 30/A, samolepicí, šířky 30 mm	m	0,80	198,00	158,40
		Pokoj/kuchyň: 0,8		0,80		
94	998776202R00	Přesun hmot pro podlahy povlakové, výšky do 12 m	%	351,00	1,00	351,00
<b>Celkem za</b>		<b>776 Podlahy povlakové</b>				<b>35 424,77</b>
<b>Díl:</b>	<b>781</b>	<b>Obklady keramické</b>				
95	781415015RT1	Montáž obkladů stěn, porovin., tmel, 20x20,30x15 cm weber.for profiflex (lep), weber.color comfort (sp)	m2	21,22	450,00	9 549,00
		Koupelna: (1,5+2,38)*2*2		15,52		
		WC: (0,9+1)*2*1,5		5,70		
96	597813603	Obkládačka stejná velikost a typ dle stávajících obkladů	m2	21,00	280,00	5 880,00
97	998781202R00	Přesun hmot pro obklady keramické, výšky do 12 m	%	181,00	3,75	678,75
<b>Celkem za</b>		<b>781 Obklady keramické</b>				<b>16 107,75</b>
<b>Díl:</b>	<b>783</b>	<b>Nátěry</b>				
98	783112210R00	Nátěr olejový ocelových zárubní trojnásobný	m2	8,67	110,00	953,48
		800: (0,8*1,97)*4		6,30		
		600: (0,6*1,97)*2		2,36		
<b>Celkem za</b>		<b>783 Nátěry</b>				<b>953,48</b>
<b>Díl:</b>	<b>784</b>	<b>Malby</b>				
99	784111401R00	Penetrace omítek nátěrem 1x	m2	251,45	19,00	4 777,50
		Stěny:				
		Předsíň: (2,5+3,7)*2*2,65		32,86		
		WC: (0,9+1)*2*0,62		2,36		
		Koupelna: (1,5+2,38)*2*0,62		4,81		
		Kuchyň: (4,8+2,92)*2*2,62		40,45		
		(0,41*2)*2,62		2,15		
		Pokoj: (4,03+4,8)*2*2,62		46,27		
		Pokoj: (3,2+4,8)*2*2,62		41,92		
		Strop:				
		Předsíň: 7,2		7,20		
		WC: 0,9		0,90		
		Koupelna: 3,6		3,60		

## Položkový rozpočet

Stavba :	2018/018 Oprava volného bytu Novorosijská 4/1043,	Rozpočet:
Objekt :	01 Byt č.9	

P.č.	Číslo položky	Název položky	MJ	množství	cena / MJ	celkem (Kč)
		Kuchyň: 14,93		14,93		
		Pokoj: 19,3		19,30		
		Pokoj: 14,7		14,70		
		společné prostory stěna dotčená výměnou vchodových dveří:	20	20,00		
100	784195112R00	Malba tekutá , bílá, 2 x	m2	60,63	46,00	2 788,98
		Předsíň: 7,2		7,20		
		WC: 0,9		0,90		
		Koupelna: 3,6		3,60		
		Kuchyň: 14,93		14,93		
		Pokoj: 19,3		19,30		
		Pokoj: 14,7		14,70		
101	784195122R00	Malba tekutá , barva, 2 x	m2	190,82	50,00	9 540,88
		Předsíň: (2,5+3,7)*2*2,65		32,86		
		WC: (0,9+1)*2*0,62		2,36		
		Koupelna: (1,5+2,38)*2*0,62		4,81		
		Kuchyň: (4,8+2,92)*2*2,62		40,45		
		(0,41*2)*2,62		2,15		
		Pokoj: (4,03+4,8)*2*2,62		46,27		
		Pokoj: (3,2+4,8)*2*2,62		41,92		
		společné prostory stěna dotčená výměnou vchodových dveří:	20	20,00		
102	784402801R00	Odstranění malby oškrábáním v místnosti H do 3,8 m	m2	244,28	29,00	7 084,13
		Předsíň: (2,5+3,7)*2*2,65		32,86		
		7,2		7,20		
		WC: 0,9		0,90		
		Koupelna: 3,6		3,60		
		Kuchyň: (4,8+2,92)*2*2,62		40,45		
		(0,41*2)*2,62		2,15		
		14,93		14,93		
		Pokoj: (4,03+4,8)*2*2,62		46,27		
		19,3		19,30		
		Pokoj: (3,2+4,8)*2*2,62		41,92		
		14,7		14,70		
		společné prostory stěna dotčená výměnou vchodových dveří:	20	20,00		
	<b>Celkem za</b>	<b>784 Malby</b>				<b>24 191,50</b>
<b>Díl:</b>	<b>785</b>	<b>Tapety</b>				
103	785411801U00	Odstranění tapeta lepená míst-3,8m	m2	71,68	340,00	24 372,29
		Předsíň: (3,7+2,5)*2*2,62		32,49		
		-(0,6*2+1,5)*2,62		-7,07		
		Pokoj: (4,03+4,8)*2*2,62		46,27		
104	998786202R00	Přesun hmot pro tapety, výšky do 12 m	%	24,30	0,50	12,15
	<b>Celkem za</b>	<b>785 Tapety</b>				<b>24 384,44</b>
<b>Díl:</b>	<b>M21</b>	<b>Elektromontáže</b>				
105	00147856	Elektroinstalace včetně revizní zprávy dle přílohy	soubor	1,00	54 130,00	54 130,00
106	210182081U00	Dmž elektroinstalace	soubor	1,00	3 000,00	3 000,00
	<b>Celkem za</b>	<b>M21 Elektromontáže</b>				<b>57 130,00</b>
<b>Díl:</b>	<b>D96</b>	<b>Přesuny suti a vybouraných hmot</b>				
107	979011211R00	Svislá doprava suti a vybour. hmot za 2.NP nošením	t	9,04	548,00	4 953,12
108	979011219R00	Přípl.k svislé dopr.suti za každé další NP nošením	t	27,12	261,00	7 077,17
109	979082111R00	Vnitrostaveništní doprava suti do 10 m	t	9,04	257,00	2 322,90
110	979082121R00	Příplatek k vnitrost. dopravě suti za dalších 5 m	t	45,19	29,00	1 310,59

## Položkový rozpočet

Stavba :	2018/018 Oprava volného bytu Novorossijská 4/1043,	Rozpočet:
Objekt :	01 Byt č.9	

P.č.	Číslo položky	Název položky	MJ	množství	cena / MJ	celkem (Kč)
111	979086213R00	Nakládání vybouraných hmot na dopravní prostředek	t	9,04	748,00	6 760,82
112	979091295R00	Příplatek za vodo.přemístění suti při rekonstrukci	t	9,04	68,00	614,62
113	979981104R00	Kontejner, suť bez příměsí, odvoz a likvidace, 9 t	t	9,04	240,00	2 169,25
	<b>Celkem za</b>	<b>D96 Přesuny suti a vybouraných hmot</b>				<b>25 208,47</b>

Zdravotníka - VÝKAZ MATERIÁLU

Vypracoval:

Pos.č.	popis výkonu	m.j.	množství	jedn. cena	Cena
<b>VNITŘNÍ KANALIZACE</b>					<b>11 750</b>
	Demontáž stávajících rozvodů	soub	1	2 000,00	2 000
	Potrubí z trub PIPELIFE-fatra HT DN 50	m	10,00	0,00	0
	Potrubí z trub PIPELIFE-fatra HT DN 70	m	1,00	0,00	0
	Potrubí z trub PIPELIFE-fatra HT DN 100	m	1,00	600,00	600
	Tvarovky HT	ks	20,00	75,00	1 500
	Zápachová uzávěrka umývadlová	ks	1,00	170,00	170
	Zápachová uzávěrka dřezová	ks	1,00	170,00	170
	Zápachová uzávěrka vanová	ks	1,00	170,00	170
	Připojení myčky HL 405	ks	1,00	250,00	250
	Připojení pračky HL 405	ks	2,00	250,00	500
	Montáž potrubí	m	12,00	250,00	3 000
	Zkouška těsností	m	12,00	20,00	240
	Napojení na stávající potrubí	soub	2,00	500,00	1 000
	Přípevňovací materiál	soub	1,00	150,00	150
	Stavební přípomoc:	soub	1,00	2 000,00	2 000
<b>VNITŘNÍ VODOVOD</b>					<b>18 080</b>
	Demontáž stávajících výtokových armatur včetně připojení	soub	1,00	1 100,00	1 100
	Potrubí z trub plastových PN16, 20x2,8	m	14,00	265,00	3 710
	Potrubí z trub plastových PN16, 25x3,5	m	4,00	365,00	1 460
	Tvarovky	ks	30,00	25,00	750
	Izolace Tubolit tl.9mm	m	18,00	50,00	900
	Kohout kulový rohový DN 15	ks	4,00	220,00	880
	Kohout kulový rohový DN 15 se zpětným ventilem	ks	3,00	220,00	660
	Baterie stojánková umyvadlová	ks	1,00	1 250,00	1 250
	Baterie nástěnná vanová, s ruční sprchou	ks	1,00	2 050,00	2 050
	Kompletace baterii	ks	2,00	250,00	500
	Kulový uzávěr KK20	ks	0,00	200,00	0
	Přípevňovací materiál	soub	1,00	150,00	150
	Napojení na stávající potrubí	soub	1,00	650,00	650
	Montáž potrubí	m	18,00	100,00	1 800
	Tlaková zkouška	m	18,00	20,00	360
	Proplach	m	18,00	20,00	360
	Stavební přípomoc:	soub	1,00	1 500,00	1 500
<b>Zařizovací předměty</b>					<b>15 890</b>
	Vana přímá, dl. 1600 mm	ks	1,00	6 500,00	6 500
	Umyvadlo 550 mm s otvorem pro baterii	ks	1,00	1 890,00	1 890
	Klozet Kombi	ks	1,00	7 500,00	7 500
<b>Cena celkem bez DPH</b>					<b>45 720</b>

**Rozvod plynu - VÝKAZ MATERIÁLU**Vypracoval: 

Pos.č.	popis výkonu	m.j.	množství	jedn. cena	Cena
	Demontáž stávajícího rozvodu plynu v bytě	soub	1,00	750,00	750
	Potrubí z trub měděných Cu 18x1	m	8,00	330,00	2 640
	Chráničky potrubí	ks	2,00	150,00	300
	Kulový kohout plynový DN 15	ks	1,00	510,00	510
	Připojení nového potrubí na stávající potrubí	ks	1,00	150,00	150
	Montáž potrubí	m	8,00	330,00	2 640
	Připevňovací materiál	soub	1,00	50,00	50
	Revize	soub	1,00	1 500,00	1 500
	Tlaková zkouška	soub	1,00	500,00	500
	Stavební přípomoc:	soub	1,00	250,00	250
					<b>9 290</b>

Název akce: Stavební úpravy bytu č.9

Vytápění - VÝKAZ MATERIÁLU

Vypracoval:



Pol.č.	popis výkonů	m.j.	množství	jedn. cena	Cena
	Demontáž stávajících otopných těles	ks	1	150,00	150
	Nové teplovodní žebříkové těleso Korado				
	Koralux Linear Comfort-M, napojení				
	středovou sadou	ks	1	1 800,00	1 800
	Termostatická hlavice Heimeier K	ks	4	650	2600
	Montáž nových otopných těles	ks	1	750	750
	Nátěr stávajících hladkých topných trubek	ks	3	150	450
	Sundání otopných těles, jejich otryskání a				
	opatření novým nátěrem + zpětná montáž	ks	3	750	2250
	Kontrola stávajících ventilů	ks	3	100	300
	Vypuštění a napuštění systému	soub	1	2000	2000
	Regulace systému a topná zkouška	soub	1	500	500
	Zkouška těsnosti	soub	1	500	500
					11 300

Objekt: Byt č.13

ELEKTROINSTALACE

P.č.	Název položky	MJ	množství	cena / MJ	celkem (Kč)
<b>Díl:</b>	<b>ELEKTROINSTALCE</b>				
1	Svítilno žárovkové, stropní	ks	2,00	440,00	880,00
2	Svítilno žárovkové, nástěnné	ks	3,00	350,00	1 050,00
3	Spínač 1pólový	ks	3,00	220,00	6 600,00
4	Spínač sériový	ks	4,00	240,00	960,00
5	Spínač střídavý	ks	3,00	220,00	660,00
6	Spínač střídavý, dvojitý	ks	0,00	0,00	0,00
7	Zásuvka 1pólová, jednoduchá	ks	22,00	350,00	7 700,00
8	Zásuvka TV	ks	4,00	450,00	1 800,00
9	Krabice přístrojová	ks	50,00	72,00	3 600,00
10	Krabice instalační, vč. svokovnice	ks	50,00	88,00	4 400,00
11	Kabel CYKY 3x1,5	m	70,00	55,00	3 850,00
12	Kabel CYKY 3x2,5	m	250,00	48,00	12 000,00
13	Kabel CYKY 5x2,5	m	30,00	55,00	1 650,00
14	Vodič CY 6, zeleno-žlutý	m	40,00	12,00	480,00
15	Kabel TV	m	60,00	55,00	3 300,00
16	Trubka 29 mm	m	60,00	20,00	1 200,00
17	Bytový zvonek	ks	1,00	250,00	250,00
19	Vypracování výchozí revizní zprávy	kpl	1,00	1 500,00	1 500,00
20	Dmtž a zpětná montáž domácí telefon	kpl	1,00	750,00	750,00
21	Stavební přípomoc	kpl	1,00	1 500,00	1 500,00
22					
23					<b>54 130,00</b>