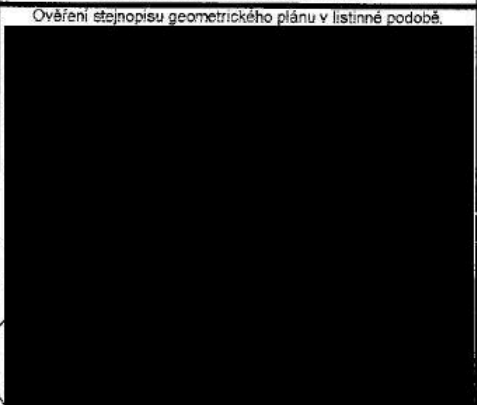

|                                                                                                                                                                 |                                                                                                          |                                                                                                                                                                              |
|-----------------------------------------------------------------------------------------------------------------------------------------------------------------|----------------------------------------------------------------------------------------------------------|------------------------------------------------------------------------------------------------------------------------------------------------------------------------------|
| <b>GEOMETRICKÝ PLÁN</b><br><b>pro</b><br><b>vymezení rozsahu věcného</b><br><b>břemene k části pozemku</b>                                                      | Geometrický plán ověřil úředně oprávněný zeměměřický inženýr:                                            | Stejnopis ověřil úředně oprávněný zeměměřický inženýr:                                                                                                                       |
|                                                                                                                                                                 | Jméno, příjmení: [redacted]                                                                              | Jméno, příjmení: [redacted]                                                                                                                                                  |
|                                                                                                                                                                 | Číslo položky seznamu úředně oprávněných zeměměřických inženýrů: 936/95                                  | Číslo položky seznamu úředně oprávněných zeměměřických inženýrů: 936/95                                                                                                      |
|                                                                                                                                                                 | Dne: 26.9.2017 Číslo: 202/2017                                                                           | Dne: 13.10.2017 Číslo: 203/2017                                                                                                                                              |
| Vyhotovil: [redacted]<br>geodetická kancelář<br>666 01 Tišnov, Janáčkova 102                                                                                    | Náležitostmi a přesností odpovídá právním předpisům<br>Katastrální úřad souhlasí s očíslováním parcel.   | Tento stejnopis odpovídá geometrickému plánu v elektronické podobě uloženému v dokumentaci katastrálního úřadu.<br>Ověření stejnopisu geometrického plánu v listinné podobě. |
| Číslo plánu: 2532-271/2017                                                                                                                                      | KÚ pro Jihomoravský kraj<br>KP Brno-město<br>[redacted]<br>PGP-1671/2017-702<br>2017.10.03 10:12:44 CEST |                                                                                         |
| Okres: Brno-město                                                                                                                                               |                                                                                                          |                                                                                                                                                                              |
| Obec: Brno                                                                                                                                                      |                                                                                                          |                                                                                                                                                                              |
| Kat. území: Komín                                                                                                                                               |                                                                                                          |                                                                                                                                                                              |
| Mapový list: Tišnov 1-8/42                                                                                                                                      |                                                                                                          |                                                                                                                                                                              |
| Dosavadním vlastníkům pozemků byla poskytnuta možnost seznámit se v terénu s průběhem navrhovaných nových hranic, které byly označeny předepsaným způsobem: --- |                                                                                                          |                                                                                                                                                                              |

VÝKAZ DOSAVADNÍHO A NOVÉHO STAVU ÚDAJŮ KATASTRU NEMOVITOSTÍ

| Dosavadní stav                |                |    |                | Nový stav                     |                |    |                |                |                |                |                |                                              |                                     |                        |                         |               |             |    |
|-------------------------------|----------------|----|----------------|-------------------------------|----------------|----|----------------|----------------|----------------|----------------|----------------|----------------------------------------------|-------------------------------------|------------------------|-------------------------|---------------|-------------|----|
| Označení pozemku parc. číslem | Výměra parcely |    | Druh pozemku   | Označení pozemku parc. číslem | Výměra parcely |    | Druh pozemku   | Typ stavby     | Způsob využití | Způsob využití | Způsob využití | Porovnání se stavem evidence právních vztahů |                                     |                        |                         | Označení dílu |             |    |
|                               | ha             | m2 | Způsob využití |                               | ha             | m2 | Způsob využití | Způsob využití |                |                |                | Způsob využití                               | Díl přechází z pozemku označeného v |                        | Číslo listu vlastnictví |               | Výměra dílu |    |
|                               |                |    |                |                               |                |    |                |                |                |                |                |                                              | katastru nemovitostí                | dřívejší poz. evidenci |                         |               | ha          | m2 |
| 1526/4                        |                |    |                |                               |                |    |                |                |                |                |                | 1526/4                                       |                                     | 10001                  |                         |               |             |    |
| 1526/301                      |                |    |                |                               |                |    |                |                |                |                |                | 1526/301                                     |                                     | 6139                   |                         |               |             |    |
| 1526/406                      |                |    |                |                               |                |    |                |                |                |                |                | 1526/406                                     |                                     | 10001                  |                         |               |             |    |
| 1746/17                       |                |    |                |                               |                |    |                |                |                |                |                | 1746/17                                      |                                     | 6139                   |                         |               |             |    |
| 1746/27                       |                |    |                |                               |                |    |                |                |                |                |                | 1746/27                                      |                                     | 10001                  |                         |               |             |    |
| 1746/37                       |                |    |                |                               |                |    |                |                |                |                |                | 1746/37                                      |                                     | 6139                   |                         |               |             |    |
| 1747/15                       |                |    |                |                               |                |    |                |                |                |                |                | 1747/15                                      |                                     | 10001                  |                         |               |             |    |
| 1747/17                       |                |    |                |                               |                |    |                |                |                |                |                | 1747/17                                      |                                     | 10001                  |                         |               |             |    |
| 1813/2                        |                |    |                |                               |                |    |                |                |                |                |                | 1813/2                                       |                                     | 10001                  |                         |               |             |    |
| 1817/2                        |                |    |                |                               |                |    |                |                |                |                |                | 1817/2                                       |                                     | 10001                  |                         |               |             |    |
| 1841/1                        |                |    |                |                               |                |    |                |                |                |                |                | 1841/1                                       |                                     | 10001                  |                         |               |             |    |
| 1841/3                        |                |    |                |                               |                |    |                |                |                |                |                | 1841/3                                       |                                     | 2613                   |                         |               |             |    |
| 1841/6                        |                |    |                |                               |                |    |                |                |                |                |                | 1841/6                                       |                                     | 10001                  |                         |               |             |    |
| 3035/1                        |                |    |                |                               |                |    |                |                |                |                |                | 3035/1                                       |                                     | 10001                  |                         |               |             |    |
| 3035/2                        |                |    |                |                               |                |    |                |                |                |                |                | 3035/2                                       |                                     | 719                    |                         |               |             |    |
| 3043/88                       |                |    |                |                               |                |    |                |                |                |                |                | 3043/88                                      |                                     | 10001                  |                         |               |             |    |
| 3043/89                       |                |    |                |                               |                |    |                |                |                |                |                | 3043/89                                      |                                     | 10001                  |                         |               |             |    |
| 3043/198                      |                |    |                |                               |                |    |                |                |                |                |                | 3043/198                                     |                                     | 266                    |                         |               |             |    |
| 3163/1                        |                |    |                |                               |                |    |                |                |                |                |                | 3163/1                                       |                                     | 1653                   |                         |               |             |    |
| 3163/102                      |                |    |                |                               |                |    |                |                |                |                |                | 3163/102                                     |                                     | 10001                  |                         |               |             |    |
| 3163/246                      |                |    |                |                               |                |    |                |                |                |                |                | 3163/246                                     |                                     | 719                    |                         |               |             |    |
| 3163/262                      |                |    |                |                               |                |    |                |                |                |                |                | 3163/262                                     |                                     | 2644                   |                         |               |             |    |
| 3163/271                      |                |    |                |                               |                |    |                |                |                |                |                | 3163/271                                     |                                     | 1563                   |                         |               |             |    |
| 3163/274                      |                |    |                |                               |                |    |                |                |                |                |                | 3163/274                                     |                                     | 1653                   |                         |               |             |    |
| 3163/276                      |                |    |                |                               |                |    |                |                |                |                |                | 3163/276                                     |                                     | 492                    |                         |               |             |    |
| 3163/278                      |                |    |                |                               |                |    |                |                |                |                |                | 3163/278                                     |                                     | 492                    |                         |               |             |    |
| 3163/286                      |                |    |                |                               |                |    |                |                |                |                |                | 3163/286                                     |                                     | 43                     |                         |               |             |    |
| 3163/292                      |                |    |                |                               |                |    |                |                |                |                |                | 3163/292                                     |                                     | 504                    |                         |               |             |    |
| 3163/296                      |                |    |                |                               |                |    |                |                |                |                |                | 3163/296                                     |                                     | 2043                   |                         |               |             |    |
| 3163/301                      |                |    |                |                               |                |    |                |                |                |                |                | 3163/301                                     |                                     | 4352                   |                         |               |             |    |
| 3163/303                      |                |    |                |                               |                |    |                |                |                |                |                | 3163/303                                     |                                     | 1558                   |                         |               |             |    |
| 3171                          |                |    |                |                               |                |    |                |                |                |                |                | 3171                                         |                                     | 10001                  |                         |               |             |    |

Oprávněný: dle listiny

Druh věcného břemene: dle listiny

## Seznam souřadnic (S-JTSK)

| Číslo<br>bodu | Souřadnice pro zápis do KN |            |    | Číslo<br>bodu | Souřadnice pro zápis do KN |            |    |
|---------------|----------------------------|------------|----|---------------|----------------------------|------------|----|
|               | Y                          | X          | KK |               | Y                          | X          | KK |
| 405-50        | 602445.51                  | 1156808.37 | 3  | 2007-150      | 602824.85                  | 1157056.83 | 3  |
| 1207-79       | 602446.23                  | 1156809.96 | 3  | 2007-151      | 602839.73                  | 1157068.30 | 3  |
| 1207-80       | 602486.82                  | 1156834.30 | 3  | 2007-152      | 602864.05                  | 1157097.63 | 3  |
| 1207-81       | 602482.32                  | 1156839.80 | 3  | 2007-155      | 602931.27                  | 1157204.47 | 3  |
| 1207-82       | 602485.52                  | 1156842.38 | 3  | 2007-156      | 602935.09                  | 1157220.96 | 3  |
| 1207-83       | 602490.02                  | 1156836.90 | 3  | 2007-157      | 602943.96                  | 1157277.70 | 3  |
| 1207-84       | 602500.29                  | 1156845.47 | 3  | 2007-158      | 602947.30                  | 1157282.97 | 3  |
| 1207-85       | 602495.73                  | 1156850.91 | 3  | 2007-159      | 602952.37                  | 1157286.56 | 3  |
| 1207-86       | 602499.71                  | 1156854.28 | 3  | 2007-160      | 602967.04                  | 1157289.86 | 3  |
| 1207-87       | 602504.37                  | 1156848.92 | 3  | 2007-161      | 602970.29                  | 1157291.31 | 3  |
| 1456-106      | 602708.19                  | 1156984.88 | 3  | 2007-162      | 602972.62                  | 1157293.76 | 3  |
| 1456-204      | 602477.40                  | 1156826.63 | 3  | 2007-163      | 602973.82                  | 1157296.92 | 3  |
| 1461-23       | 602885.05                  | 1157115.83 | 3  | 2007-164      | 602972.72                  | 1157333.63 | 3  |
| 2007-1        | 602620.67                  | 1156952.86 | 3  | 2007-165      | 602973.03                  | 1157339.07 | 3  |
| 2007-2        | 602615.00                  | 1156947.79 | 6  | 2007-166      | 602974.81                  | 1157342.74 | 3  |
| 2007-3        | 602617.33                  | 1156959.40 | 3  | 2007-170      | 602628.45                  | 1156959.30 | 3  |
| 2007-4        | 602611.77                  | 1156954.43 | 6  | 2007-173      | 602624.68                  | 1156965.39 | 3  |
| 2007-5        | 602603.76                  | 1156937.75 | 3  | 2007-180      | 602668.14                  | 1156970.57 | 3  |
| 2007-6        | 602597.40                  | 1156932.06 | 3  | 2007-181      | 602673.17                  | 1156971.52 | 3  |
| 2007-7        | 602594.46                  | 1156938.96 | 3  | 2007-193      | 602661.75                  | 1156976.58 | 3  |
| 2007-8        | 602600.76                  | 1156944.60 | 3  | 2007-194      | 602667.11                  | 1156977.60 | 3  |
| 2007-9        | 602556.02                  | 1156904.61 | 6  | 2007-203      | 602714.50                  | 1156978.88 | 3  |
| 2007-10       | 602558.65                  | 1156897.43 | 6  | 2007-205      | 602708.01                  | 1156985.05 | 3  |
| 2007-11       | 602551.65                  | 1156891.18 | 6  | 2007-206      | 602886.53                  | 1157114.75 | 3  |
| 2007-12       | 602549.17                  | 1156898.49 | 6  | 2007-207      | 602899.24                  | 1157142.39 | 3  |
| 2007-13       | 602512.70                  | 1156865.90 | 6  | 2007-208      | 602938.58                  | 1157194.96 | 3  |
| 2007-14       | 602515.10                  | 1156858.51 | 6  | 2007-209      | 602931.44                  | 1157196.41 | 3  |
| 2007-15       | 602444.66                  | 1156808.69 | 3  | 1             | 603028.66                  | 1157361.57 | 6  |
| 2007-16       | 602452.26                  | 1156805.72 | 3  | 2             | 603018.44                  | 1157357.99 | 3  |
| 2007-17       | 602447.86                  | 1156802.13 | 6  | 3             | 603016.97                  | 1157357.48 | 3  |
| 2007-18       | 602443.99                  | 1156808.14 | 6  | 4             | 603013.88                  | 1157356.40 | 3  |
| 2007-19       | 602434.53                  | 1156800.47 | 6  | 5             | 603005.80                  | 1157353.57 | 3  |
| 2007-20       | 602438.05                  | 1156794.18 | 6  | 6             | 603002.88                  | 1157352.55 | 3  |
| 2007-21       | 602412.94                  | 1156782.57 | 3  | 7             | 602997.46                  | 1157350.66 | 3  |
| 2007-22       | 602418.51                  | 1156778.00 | 3  | 8             | 602989.74                  | 1157347.96 | 3  |
| 2007-35       | 602578.72                  | 1156915.37 | 3  | 9             | 602989.34                  | 1157347.82 | 3  |
| 2007-36       | 602574.43                  | 1156911.54 | 3  | 10            | 602980.30                  | 1157344.66 | 3  |
| 2007-43       | 602575.94                  | 1156922.42 | 3  | 11            | 602979.78                  | 1157344.48 | 3  |
| 2007-44       | 602571.67                  | 1156918.60 | 3  | 12            | 603020.51                  | 1157351.20 | 3  |
| 2007-53       | 602620.00                  | 1156961.79 | 3  | 13            | 603018.90                  | 1157350.64 | 3  |
| 2007-54       | 602623.45                  | 1156955.35 | 3  | 14            | 603015.94                  | 1157349.60 | 3  |
| 2007-85       | 602364.12                  | 1156721.53 | 3  | 15            | 603007.06                  | 1157346.50 | 3  |
| 2007-86       | 602373.12                  | 1156734.79 | 3  | 16            | 603005.07                  | 1157345.80 | 3  |
| 2007-87       | 602384.89                  | 1156745.66 | 3  | 17            | 602998.90                  | 1157343.64 | 3  |
| 2007-91       | 602726.54                  | 1156980.78 | 3  | 18            | 602991.99                  | 1157341.23 | 3  |
| 2007-92       | 602749.01                  | 1156995.72 | 3  | 19            | 602990.96                  | 1157340.87 | 3  |
| 2007-93       | 602829.05                  | 1157051.09 | 3  | 20            | 602982.16                  | 1157337.79 | 3  |
| 2007-94       | 602844.69                  | 1157063.16 | 3  | 21            | 602981.50                  | 1157337.56 | 3  |
| 2007-95       | 602869.57                  | 1157093.17 | 3  | 22            | 602932.12                  | 1157208.13 | 3  |
| 2007-98       | 602938.39                  | 1157203.73 | 3  | 23            | 602938.84                  | 1157205.65 | 3  |
| 2007-99       | 602942.07                  | 1157219.60 | 3  | 24            | 602938.46                  | 1157200.60 | 3  |
| 2007-100      | 602950.74                  | 1157275.14 | 3  | 25            | 602931.37                  | 1157199.67 | 3  |
| 2007-101      | 602952.54                  | 1157277.99 | 3  | 26            | 602880.53                  | 1157118.59 | 3  |
| 2007-102      | 602955.31                  | 1157279.94 | 3  | 27            | 602848.58                  | 1157067.85 | 3  |
| 2007-103      | 602969.28                  | 1157283.08 | 3  | 28            | 602835.72                  | 1157056.24 | 3  |
| 2007-104      | 602974.47                  | 1157285.39 | 3  | 29            | 602802.73                  | 1157032.88 | 3  |
| 2007-105      | 602978.74                  | 1157289.90 | 3  | 30            | 602781.68                  | 1157026.96 | 3  |
| 2007-106      | 602980.96                  | 1157295.72 | 3  | 31            | 602735.48                  | 1156986.73 | 3  |
| 2007-107      | 602979.82                  | 1157333.53 | 3  | 32            | 602730.59                  | 1156992.01 | 3  |
| 2007-108      | 602980.02                  | 1157337.04 | 3  | 33            | 602716.62                  | 1156986.41 | 3  |
| 2007-142      | 602358.22                  | 1156725.47 | 3  | 34            | 602721.60                  | 1156980.00 | 3  |
| 2007-143      | 602367.70                  | 1156739.45 | 3  | 35            | 602617.72                  | 1156950.22 | 6  |
| 2007-144      | 602380.11                  | 1156750.92 | 3  | 36            | 602614.43                  | 1156956.81 | 6  |
| 2007-148      | 602723.90                  | 1156987.56 | 3  | 37            | 602509.52                  | 1156853.52 | 6  |
| 2007-149      | 602745.03                  | 1157001.60 | 3  | 38            | 602506.39                  | 1156860.26 | 6  |

| Číslo bodu      | Souřadnice pro zápis do KN |            |    |
|-----------------|----------------------------|------------|----|
|                 | Y                          | X          | KK |
| 39              | 602456.03                  | 1156808.85 | 3  |
| 2546-1          | 602341.38                  | 1156699.74 | 3  |
| 2546-5          | 602348.87                  | 1156698.23 | 3  |
| 611778-1266-251 | 603029.60                  | 1157357.49 | 6  |
| 611778-1439-310 | 603030.24                  | 1157354.60 | 3  |

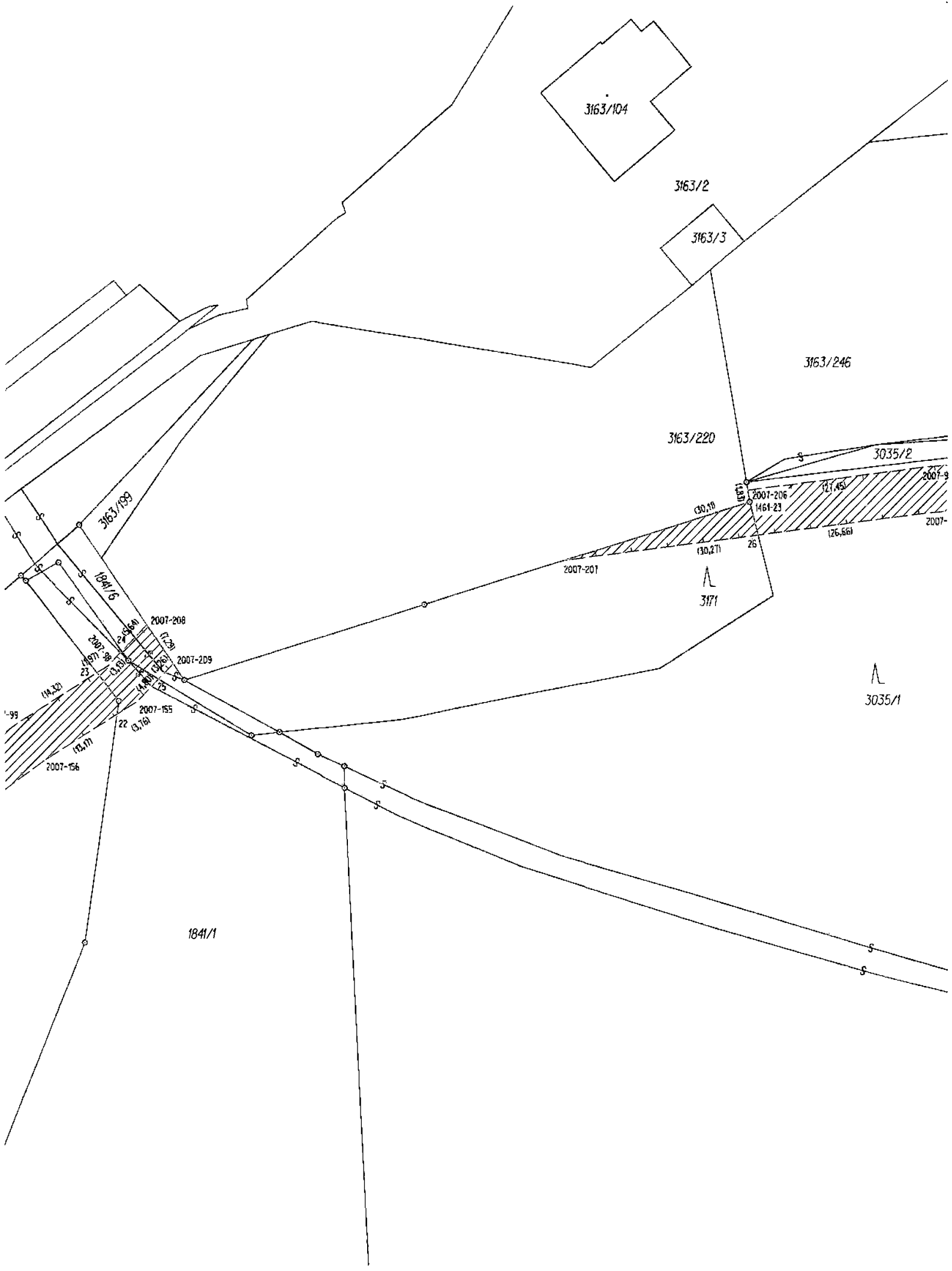

3163/104

3163/2

3163/3

3163/246

3163/220

3035/2

2007-9

2007-206

1461-23

130.19

121.45

126.66

2007-

2007-201

3171

3163/199

1841/6

2007-208

2007-209

2007-155

2007-156

1841/1

3035/1

-99

114.32

115.17

22

23

24

25

26

27

28

29

30

31

32

33

34

35

36

37

38

39

40

41

42

43

44

45

46

47

48

49

50

51

52

53

54

55

56

57

58

59

60

61

62

63

64

65

66

67

68

69

70

71

72

73

74

75

76

77

78

79

80

81

82

83

84

85

86

87

88

89

90

91

92

93

94

95

96

97

98

99

100



