



# Smlouva o dílo

č. 2018/OBN/0758

## Městská část Praha 10

se sídlem Vršovická 68, Praha 10,

zastoupená Ing. Vladimírem Novákem, starostou

IČ: 00063941

DIČ: CZ00063941

bankovní spojení: Česká spořitelna a.s., pobočka Praha 10, Vršovické nám. č 67

č. účtu: 9021-2000 7333 69/ 0800

Osoby oprávněné k jednání ve věcech smluvních: Mgr. Tomáš Staněk, pověřený vedením odboru bytů a nebytových prostor

Osoby oprávněné k jednání ve věcech technických s právem odsouhlasit faktury, změny, vícepráce a převzít dílo: [redacted] referentky OBN/oddělení bytů a nebytových prostor

(dále jen objednatel)

a

## VERANT STAV, spol. s r.o.

zapsaná v OR, vedeného Městským soudem v Praze, oddíl C, vložka 79100

zastoupená panem Petrem Přívozníkem, jednatelem

se sídlem U spojky 1107/17, 154 00 Praha 5

IČO: 261 99 742

DIČ: CZ26199742

bankovní spojení: KB Praha 5

č. účtu: [redacted]

(dále jen zhotovitel)

uzavírají dnešního dne, měsíce a roku tuto smlouvu o dílo:

I.

### Předmět smlouvy

1. Předmětem této smlouvy je oprava **volného bytu č. 6**, přesná specifikace místa díla **č.p. 2933, k.ú. Záběhllice, ul. Ostružinová 9, Praha 10**.

Jedná se o následující práce: bourací práce a demontáže, zednické práce, opravy podlah, zámečnické a truhlářské opravy, malířské a lakýrnické práce opravy elektroinstalace, plynoinstalace, vodovodu a kanalizace.

2. Vlastní rozsah prací je dán cenovou nabídkou na **opravu bytu č. 6, č.p. 2933, k.ú. Záběhllice, ul. Ostružinová 9, Praha 10**, která je nedílnou součástí této smlouvy jako příloha č. 1 a dále projektovou dokumentací na opravu volného bytu zpracovanou [redacted] z 3/2018.

3. Zhotovitel se zavazuje provést na vlastní náklady a nebezpečí pro objednatele dílo za podmínek stanovených ve smlouvě a objednatel se mu zavazuje za to zaplatit cenu za podmínek ve smlouvě stanovených.

## II.

### Čas plnění

1. Zhotovitel se zavazuje provést dílo dle článku I. této smlouvy ve lhůtě **62 dnů** od převzetí staveniště. Zhotovitel splní svou povinnost provést dílo jeho řádným ukončením v rozsahu dle této smlouvy a předáním předmětu díla objednateli písemným protokolem podepsaným oběma smluvními stranami.
2. Objednatel je povinen dílo převzít a zaplatit cenu za jeho provedení, stanovenou touto smlouvou pouze v případě, že na něm v době převzetí nebudou zjištěny vady a nedodělky, či jiné nedostatky, bránící řádnému a bezpečnému užívání díla.
3. Zhotovitel je povinen písemně oznámit objednateli, nejpozději 10 dnů předem, kdy bude dílo připraveno k předání.

## III.

### Cena plnění

1. Smluvní strany se dohodly na celkové pevné ceně za provedení díla dle této smlouvy ve výši:

**Cena bez DPH**

**474 334,70 Kč**

slovy: / Čtyřístasedmdesátčtyřísticetřístatřicetčtyři 70/100 korun českých /

**DPH ze základu 474 334,70 Kč bude vyčíslena v zákonné výši k termínu zdanitelného plnění a to v příslušné sazbě, dle zákona č. 235/2004 Sb., „O dani z přidané hodnoty“, ve znění pozdějších předpisů.**

2. Výše uvedená pevná cena zahrnuje všechny náklady potřebné k provedení díla dle této smlouvy, realizaci a předání řádně provedeného díla zhotovitelem objednateli, jakož i náklady na vybudování, provoz, údržbu, zařízení a vyklizení staveniště a zahrnuje náklady na skládkování.
3. Smluvní strany se dohodly, že pevná cena za řádně provedené dílo podle této smlouvy bude zaplácena na účet zhotovitele takto:
  - a) veškeré faktury mohou být vystaveny a proplaceny jen v rozsahu skutečně provedených prací. Soupis provedených prací, potvrzený zástupcem objednatele bude nedílnou součástí každé takovéto faktury. Nedílnou součástí každé faktury bude zjišťovací protokol se soupisem skutečně provedených prací a zabudovanosti jednotlivých zařízení odsouhlasený technickým dozorem objednatele. Objednatel zálohy neposkytuje.
  - b) závěrečná faktura bude vystavena zhotovitelem do 15 dnů od odevzdání díla zhotovitelem a jeho převzetí objednatelem a budou v ní vypořádány všechny dosud proplacené faktury. Součástí závěrečné faktury bude doklad o vyrovnání spotřebovaných médií.
  - c) zhotovitel má právo fakturovat jen do výše 90% smluvní ceny. Zbývajících 10% pevné ceny uhradí objednatel po odstranění poslední vady a nedodělku, uvedené v přijímacím protokolu.
  - d) splatnost všech faktur je 30 dnů od doručení faktury objednateli.
4. Práce objednatelem dodatečně písemně vyžádané nad rozsah předpokládaný projektem nebo výzvou více zájemcům, uhradí objednatel po vzájemné písemné dohodě o jejich rozsahu a ceně. S realizací víceprací zhotovitel nezapočne před uzavřením této písemné dohody. Skutečnosti rozhodné pro účtování víceprací zaznamenávají smluvní strany do stavebního deníku. Odsouhlasené zápisy jsou závazným podkladem pro účtování a úhradu víceprací.
5. Objednatel se zavazuje, že řádně provedené a dokončené dílo převezme a zaplatí za něj smluvní cenu.

#### IV.

##### Závazky zhotovitele

1. zhotovitel je povinen provést dílo podle této smlouvy, tj. veškeré práce a dodávky kompletně v patřičné kvalitě a včas a to v souladu se zadávací dokumentací uvedenou v čl. I. této smlouvy, platnými právními předpisy a technickými normami. Zhotovitel je povinen upozornit objednatele na případné vady projektové dokumentace a to neprodleně po jejich zjištění.
2. při realizaci staveb je zhotovitel povinen si počínat s odbornou péčí, bude chránit zájmy i majetek objednatele, omezí v možné míře negativní dopady stavební činnosti na okolí. Za škodu, kterou způsobí na majetku objednatele či třetích osob v souvislosti s prováděním shora popsaného díla, odpovídá v plném rozsahu.
3. zhotovitel odpovídá za pořádek a čistotu na staveništi, které bylo zhotoviteli předáno objednatelem, a je povinen na své náklady odstraňovat odpady a nečistoty vzniklé jeho pracemi. Totéž se týká zamezení znečišťování prostor a vozovek mimo staveniště vlivem své činnosti dle předpisů platných na území obce hl. m. Prahy.
4. zhotovitel se zavazuje vyzvat objednatele písemně zápisem ve stavebním deníku k prověření všech prací, které mají být podle popisu v zadávací dokumentaci zakryty. Předepsané zkoušky, prokazující bezchybnost provedení částí díla, musí být provedeny před jejich zakrytím jinými konstrukcemi. Nejpozději do 7 kalendářních dnů po předání a převzetí díla je zhotovitel povinen zcela vyklidit staveniště a vyklizené je předat objednateli.
5. zhotovitel je povinen vést ode dne převzetí staveniště stavební deník. Do stavebního deníku se zapisují všechny skutečnosti rozhodné pro plnění smlouvy, zejména údaje o časovém postupu prací a jejich jakosti, jakož i zdůvodnění odchylek provádění díla od zadávací dokumentace. Objednatel je povinen sledovat obsah deníku a k jeho zápisům připojovat své stanovisko. Zhotovitel je povinen uchovat stavební deník 10 let od předání a převzetí díla dle této smlouvy. První kopie stavebního (montážního) deníku předá zhotovitel objednateli nejpozději s předávacím protokolem. Zhotovitel předá objednateli všechny potřebné doklady jako např. výchozí revize, protokoly o zkouškách, certifikáty materiálů, zjednodušenou dokumentaci stávajícího stavu.
6. pro realizaci díla je nutno zajistit odběr el. energie formou vlastního elektroměru a se správnou firmou dohodnout prostory pro zařízení staveniště, způsob úhrady za odběr vody, zvýšené náklady na úklid a osvětlení. Pro dopravu materiálu nelze používat osobní výtahy v domech.
7. zhotovitel je povinen vývěskou v domě (popřípadě jednotlivých domech), umístěnou na viditelném místě, seznámit nájemce s rozsahem prováděných prací a konečným termínem dokončení díla. Vývěska bude opatřena razítkem a podpisem zhotovitele.

#### V.

##### Smluvní pokuty

1. Zhotovitel je povinen uhradit objednateli smluvní pokutu ve výši 0,05 % z celkové ceny díla za každý započatý den prodlení za:
  - a) nedodržení konečného termínu dokončení díla
  - b) za prodlení s odstraněním vad a nedodělků v termínech stanovených ve stavebním deníku.
2. Zhotovitel je oprávněn uložit objednateli úrok z prodlení ve výši 0,05 % z fakturované částky za každý den prodlení ode dne splatnosti řádně vystavené faktury.

## VI.

### Záruční doba a odpovědnost za vady

1. Zhotovitel odpovídá za to, že předmět této smlouvy je zhotoven podle předané zadávací dokumentace, stavebního povolení a podmínek stanovených touto smlouvou a v záruční době bude mít vlastnosti obvyklé či v této smlouvě dohodnuté.
2. Záruční doba je stanovena na **60 měsíců** na veškeré práce. Záruční doba začíná běžet dnem předání a převzetí díla objednatelem.
3. Zhotovitel odpovídá za vady díla dle příslušných ustanovení platného právního řádu.

## VII.

### Odstoupení od smlouvy



Smluvní strany se dohodly, že za podstatné porušení smluvních povinností dle této smlouvy, které může být důvodem k odstoupení od smlouvy, bude považováno ze strany objednatele:

- zhotovitel je v prodlení s konečným termínem předání dokončeného díla více než sedm kalendářních dnů.
- zhotovitel je v prodlení s plněním předmětu díla dle této smlouvy o více než sedm kalendářních dnů.
- zhotovitel neprovede dílo v kvalitě dle schválené PD, dle stavebního povolení, platných právních předpisů a technických norem.
- zhotovitel bez vážných důvodů přerušil práce na díle na dobu delší než sedm kalendářních dnů.
- zhotovitel si při realizaci nepočíná s odbornou péčí, nechrání zájmy a majetek objednatele, případně třetích osob a neomezuje v možné míře negativní dopady stavební činnosti na okolí

## VIII.

### Ostatní ujednání

1. Zhotovitel prohlašuje, že má oprávnění vykonávat živnost v rozsahu předmětu této smlouvy.

2. Do funkce technického dozoru objednatele (dále TDO) byly objednatelem jmenováni pan  za ÚMČ Praha 10 a  za správní firmu Austis správa a.s., Vrsovičská 68, Praha 10.

3. Technický dozor je oprávněn zejména:

- zastupovat objednatele ve věcech technických při jednáních se zhotovitelem a stavebním úřadem
- na vyzvání učiněné zhotovitelem nejméně 3 dny předem přebírat práce a dodávky, které budou v dalším postupu realizace díla zakryty
- provádět kontrolu kvality díla
- provádět kontrolu odstraňování vad a nedodělků, včetně potvrzení jejich odstranění

- vydat souhlasné stanovisko k protokolu o předání a převzetí dokončeného díla
- kontrolovat a stvrzovat zápisem do stavebního deníku dodržování postupu prací podle zadávací dokumentace, případně dalších požadavků objednatele
- kontrolovat a stvrzovat soupisy provedených prací zhotovitele a přebírat jeho faktury
- potvrdit protokol o předání a převzetí staveniště

4. Funkci stavbyvedoucího bude jako osoba určená zhotovitelem vykonávat pan **Petr Přívozník**, tel: 

5. Osobou odpovědnou, u které budou uplatňovány vady a nedodělky objednatelem, je ze strany zhotovitele pan **Petr Přívozník**.

## IX.

### Závěrečná ustanovení

1. smlouva nabývá platnosti i účinnosti dnem jejího podpisu oběma smluvními stranami.
2. smlouvu lze měnit a doplňovat pouze po dohodě smluvních stran formou písemných dodatků k této smlouvě, podepsaných oběma smluvními stranami.
3. otázky neupravené touto smlouvou se řídí ustanoveními občanského zákoníku a platného právního řádu.
4. smlouva se vyhotovuje v šesti exemplářích, z nichž zhotovitel obdrží jedno paré a objednatel obdrží pět paré.
5. účastníci si smlouvu řádně přečetli a s jejím obsahem souhlasí, což stvrzují svými podpisy.

Datum: 18-05-2018

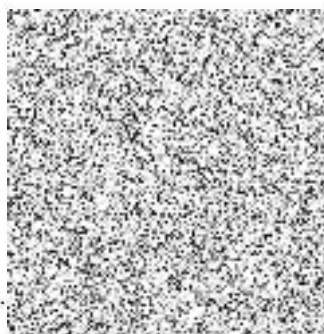

objednatel



VERANT-STAV spol. s r.o.  
U Sp...  
IČ: 2619974  
z...

# PŘÍLOHA č. 1

| KRYCÍ LIST ROZPOČTU      |   |       |                                     |       |                             |
|--------------------------|---|-------|-------------------------------------|-------|-----------------------------|
| Název stavby             | Ostružinova 2933/9 byt č.6                    |       |                                     | JKSO  |                             |
| Název objektu            |   |       |                                     | EČO   |                             |
| Název části              |   |       |                                     | Místo | Záběhlice                   |
| Objednatel               | MČ Praha 10 - Odbor bytů a nebytových prostor |       |                                     | IČ    | DIČ                         |
| Projektant               | [redacted] kancelář, Randova3205/2, P5        |       |                                     |       |                             |
| Zhotovitel               |   |       |                                     |       |                             |
| Rozpočet číslo           | Zpracoval                                     |       | Dne                                 |       |                             |
| [redacted]               | [redacted]                                    |       | 07.03.2018                          |       |                             |
| Měrné a účelové jednotky |   |       |                                     |       |                             |
| Počet                    | Náklady / 1 m.j.                              | Počet | Náklady / 1 m.j.                    | Počet | Náklady / 1 m.j.            |
| 0                        | 0,00  | 0     | 0,00                                | 0     | 0,00                        |
| Rozpočtové náklady v CZK |   |       |                                     |       |                             |
| A                        | Základní rozp. náklady                        | B     | Doplňkové náklady                   | C     | Vedlejší rozpočtové náklady |
| 1                        | HSV Dodávky 6 700,00                          | 8     | Práce přesčas 0,00                  | 13    | Zařízení staveniště         |
| 2                        | Montáž 141 523,52                             | 9     | Bez pevné podl. 0,00                | 14    | Projektové práce 0,00       |
| 3                        | PSV Dodávky 65 671,63                         | 10    | Kulturní památka 0,00               | 15    | Územní vlivy                |
| 4                        | Montáž 194 219,55                             | 11    |                                     | 16    | Provozní vlivy              |
| 5                        | "M" Dodávky 66 220,00                         |       |                                     | 17    | Ostatní 0,00                |
| 6                        | Montáž 0,00                                   |       |                                     | 18    | VRN z rozpočtu 0,00         |
| 7                        | ZRN (ř. 1-6) 474 334,70                       | 12    | DN (ř. 8-11) 0,00                   | 19    | VRN (ř. 13-18) 0,00         |
| 20                       | HZS 0,00                                      | 21    | Kompl. činnost 0,00                 | 22    | Ostatní náklady 0,00        |
| Projektant               |   |       | D Celkové náklady                   |       |                             |
| Datum a podpis           |   |       | Razítko                             |       |                             |
| Objednatel               |   |       | Razítko                             |       |                             |
| Datum a podpis           |   |       | Razítko                             |       |                             |
| Zhotovitel               |   |       | Razítko                             |       |                             |
| Datum a podpis           |   |       | Razítko                             |       |                             |
|                          |   |       | 23 Součet 7, 12, 19-22 474 334,70   |       |                             |
|                          |   |       | 24 15 % 474 334,70 DPH 71 150,21    |       |                             |
|                          |   |       | 25 21 % 0,00 DPH 0,00               |       |                             |
|                          |   |       | 26 Cena s DPH (ř. 23-25) 545 484,91 |       |                             |
|                          |   |       | E Přípočty a odpočty                |       |                             |
|                          |   |       | 27 Dodávky objednatele 0,00         |       |                             |
|                          |   |       | 28 Klouzavá doložka 0,00            |       |                             |
|                          |   |       | 29 Zvýhodnění + - 0,00              |       |                             |

# REKAPITULACE ROZPOČTU

Stavba: Ostružinova 2933/9 byt č.6

Objekt:

Část:

JKSO:

Objednatel: MČ Praha 10 - Odbor bytů a nebytových prostor

Zhotovitel:

Datum: 26.02.2018

| Kód  | Popis                                      | Cena celkem       |
|------|--|-------------------|
| 1    | 2  | 3                 |
| HSV  | Práce a dodávky HSV                        | 161 588,82        |
| 3    | Svislé a kompletní konstrukce              | 27 828,90         |
| 6    | Úpravy povrchů, podlahy a osazování výplní | 53 313,03         |
| 63   | Podlahy a podlahové konstrukce             | 11 418,62         |
| 9    | Ostatní konstrukce a práce, bourání        | 18 588,80         |
| 96   | Bourání konstrukcí                         | 37 074,17         |
| 997  | Přesun sutě                                | 11 862,50         |
| 998  | Přesun hmot                                | 1 502,80          |
| PSV  | Práce a dodávky PSV                        | 246 525,88        |
| 711  | Izolace proti vodě, vlhkosti a plynům      | 3 622,30          |
| 721  | Zdravotechnika - vnitřní kanalizace        | 3 976,68          |
| 722  | Zdravotechnika - vnitřní vodovod           | 13 766,05         |
| 723  | Zdravotechnika - vnitřní plynovod          | 12 403,65         |
| 725  | Zdravotechnika - zařizovací předměty       | 15 634,50         |
| 735  | Ústřední vytápění - otopná tělesa          | 12 450,62         |
| 763  | Konstrukce suché výstavby                  | 31 887,72         |
| 766  | Konstrukce truhlářské                      | 36 355,00         |
| 771  | Podlahy z dlaždic                          | 5 291,35          |
| 776  | Podlahy povlakové                          | 47 454,67         |
| 781  | Dokončovací práce - obklady                | 16 852,64         |
| 783  | Dokončovací práce - nátěry                 | 32 256,50         |
| 784  | Dokončovací práce - malby a tapety         | 14 574,20         |
| M    | Práce a dodávky M                          | 66 220,00         |
| 21-M | Elektromontáže                             | 66 220,00         |
|      | <u>Celkem</u>                              | <u>474 334,70</u> |

# ROZPOČET

Stavba: Ostružinova 2933/9 byt č.6

Objekt:

Část:

JKSO:

Objednatel: MČ Praha 10 - Odbor bytů a nebytových prostor

Zhotovitel:

Datum: 26.02.2018

| P.Č. | TV | KCN | Kód položky | Popis   | MJ  | Množství celkem | Cena jednotková | Cena celkem | Sazba DPH |
|------|----|-----|-------------|---|-----|-----------------|-----------------|-------------|-----------|
| 1    | 2  | 3   | 4           | 5   | 6   | 7               | 8               | 9           | 10        |
|      | D  |     | HSV         | Práce a dodávky HSV   |     |                 |                 | 161 588,82  |           |
|      | D  |     | 3           | Svislé a kompletní konstrukce   |     |                 |                 | 27 828,90   |           |
| 1    | K  | 011 | 342272323   | Příčky tl 100 mm z pórobetonových přesných hladkých příčekovek objemové hmotnosti 500 kg/m3<br>2,54*(4,2+1,6+0,9)-2*0,7*2,0 | m2  | 14,218          | 550,00          | 7 819,90    | 15,0      |
|      |    |     |             |   |     | 14,218          |                 |             |           |
| 2    | K  | 011 | 342272523   | Příčky tl 150 mm z pórobetonových přesných hladkých příčekovek objemové hmotnosti 500 kg/m3<br>2,54*2,5                     | m2  | 6,350           | 700,00          | 4 445,00    | 15,0      |
|      |    |     |             |   |     | 6,350           |                 |             |           |
| 3    | K  | 011 | 346244354   | Obezdivka koupelňových van ploch rovných tl 100 mm z pórobetonových příčekovek hladkých Ytong<br>0,7*1,0                    | m2  | 1,120           | 2 200,00        | 2 464,00    | 15,0      |
|      |    |     |             |   |     | 1,120           |                 |             |           |
| 4    | K  | 011 | 317142221   | Překlady nenosné přímé z pórobetonu Ytong v příčkách tl 100 mm pro světlost otvoru do 1010 mm                               | kus | 2,000           | 500,00          | 1 000,00    | 15,0      |
| 5    | K  | 011 | 642942611   | Osazování zárubní nebo rámu dveřních kovových do 2,5 m2 na montážní pěnu  | kus | 6,000           | 600,00          | 3 600,00    | 15,0      |
| 6    | M  | MAT | 553311970   | zárubeň ocelová s drážkou pro těsnění H 110 DV 600 L/P  | kus | 2,000           | 800,00          | 1 600,00    | 15,0      |
| 7    | M  | MAT | 553312990   | zárubeň ocelová pro sádrokarton s drážkou S 100 DV 600 L/P  | kus | 1,000           | 900,00          | 900,00      | 15,0      |
| 8    | M  | MAT | 553313240   | zárubeň ocelová pro sádrokarton s drážkou S 150 DV 700 L/P  | kus | 2,000           | 950,00          | 1 900,00    | 15,0      |
| 9    | M  | MAT | 553313260   | zárubeň ocelová pro sádrokarton s drážkou S 150 DV 800 L/P  | kus | 1,000           | 1 050,00        | 1 050,00    | 15,0      |
| 10   | K  | 011 | 642942721   | Osazování zárubní nebo rámu dveřních kovových do 4 m2 na montážní pěnu  | kus | 1,000           | 1 800,00        | 1 800,00    | 15,0      |
| 11   | M  | MAT | 553313320   | zárubeň ocelová pro sádrokarton s drážkou S 150 DV 1450 dvoukřídlá  | kus | 1,000           | 1 250,00        | 1 250,00    | 15,0      |
|      | D  |     | 6           | Úpravy povrchů, podlahy a osazování výplní  |     |                 |                 | 53 313,03   |           |
| 12   | K  | PK  | 06000-R01   | Začištění otvorů po vybavenosti   | kpl | 2,000           | 2 000,00        | 4 000,00    | 15,0      |
| 13   | K  | 011 | 611131111   | Polymercementový spojovací můstek vnitřních stropů nanášený ručně<br>9,59+10,23+10,86+2,11+16,83+11,88+1,55                 | m2  | 63,050          | 95,00           | 5 989,75    | 15,0      |
|      |    |     |             |   |     | 63,050          |                 |             |           |
| 14   | K  | 011 | 611311131   | Potažení vnitřních rovných stropů vápenným štukem tloušťky do 3 mm<br>9,59+10,23+10,86+2,11+16,83+11,88                     | m2  | 61,500          | 85,00           | 5 227,50    | 15,0      |
|      |    |     |             |   |     | 61,500          |                 |             |           |
| 15   | K  | 014 | 611325422   | Oprava vnitřní vápenocementové štukové omítky stropů v rozsahu plochy do 30%  | m2  | 1,550           | 160,00          | 248,00      | 15,0      |
| 16   | K  | 011 | 611511001   | Tenkovrstvá akrylátová zrnitá omítka tl. 1,0 mm včetně penetrace vnitřních stropů rovných<br>1,17*5,8                       | m2  | 6,786           | 210,00          | 1 425,06    | 15,0      |
|      |    |     |             |   |     | 6,786           |                 |             |           |
| 17   | K  | 011 | 612511001   | Tenkovrstvá akrylátová zrnitá omítka tl. 1,0 mm včetně penetrace vnitřních stěn<br>"05"(2,31-1,2)*3,9<br>"06"(2,31-2,0)*6,2 | m2  | 6,251           | 160,00          | 1 000,16    | 15,0      |
|      |    |     |             |   |     | 4,329           |                 |             |           |
|      |    |     |             |   |     | 1,922           |                 |             |           |
|      |    |     |             | Součet  |     | 6,251           |                 |             |           |
| 18   | K  | 011 | 612131111   | Polymercementový spojovací můstek vnitřních stěn nanášený ručně   | m2  | 158,819         | 65,00           | 10 323,24   | 15,0      |

| P.Č. | TV | KCN | Kod položky | Popis   | MJ | Množství celkem | Cena jednotková | Cena celkem | Sazba DPH |
|------|----|-----|-------------|---|----|-----------------|-----------------|-------------|-----------|
| 1    | 2  | 3   | 4           | 5   | 6  | 7               | 8               | 9           | 10        |
|      |    |     |             | "ytong"31,522   |    | 31,522          |                 |             |           |
|      |    |     |             | "02"2,54*(2,9+2,8+1,2)-0,8*2,0  |    | 15,926          |                 |             |           |
|      |    |     |             | 2,54*2,5-2*0,6*2,0  |    | 3,950           |                 |             |           |
|      |    |     |             | "03"2,54*6,5-2,0*1,6  |    | 13,310          |                 |             |           |
|      |    |     |             | "04"2,54*6,8-1,95*1,6   |    | 14,152          |                 |             |           |
|      |    |     |             | "05"2,54*1,2  |    | 3,048           |                 |             |           |
|      |    |     |             | "07"2,54*6,4-0,6*2,0  |    | 15,056          |                 |             |           |
|      |    |     |             | 2,54*1,1  |    | 2,794           |                 |             |           |
|      |    |     |             | "08"2,54*8,6-0,8*2,0-1,5*1,6  |    | 17,844          |                 |             |           |
|      |    |     |             | "09"2,54*7,4-1,8*1,6  |    | 15,916          |                 |             |           |
|      |    |     |             | 2,54*2,5  |    | 6,350           |                 |             |           |
|      |    |     |             | "01"5,0*2,54  |    | 12,700          |                 |             |           |
|      |    |     |             | "tenkovrstvá"6,251  |    | 6,251           |                 |             |           |
|      |    |     |             | Součet  |    | 158,819         |                 |             |           |
| 19   | K  | 014 | 612135101   | Hrubá výplň rýh ve stěnách maltou jakékoli šířky rýhy                       | m2 | 1,760           | 2 200,00        | 3 872,00    | 15,0      |
|      |    |     |             | 2,6*0,1+30*0,05   |    | 1,760           |                 |             |           |
| 20   | K  | 011 | 612142001   | Potažení vnitřních stěn sklovláknitým pleťvem vtačeným do tenkovrstvé hmoty | m2 | 31,522          | 250,00          | 7 880,50    | 15,0      |
|      |    |     |             | "02"2,54*2,5-2*0,6*2,0  |    | 3,950           |                 |             |           |
|      |    |     |             | "05"2,54*2,0-0,6*2,0  |    | 3,880           |                 |             |           |
|      |    |     |             | "03"2,54*6,2-0,6*2,0  |    | 14,548          |                 |             |           |
|      |    |     |             | "07"2,54*1,1  |    | 2,794           |                 |             |           |
|      |    |     |             | "09"2,54*2,5  |    | 6,350           |                 |             |           |
|      |    |     |             | Součet  |    | 31,522          |                 |             |           |
| 21   | K  | 011 | 612311131   | Potažení vnitřních stěn vápenným štukem tloušťky do 3 mm                    | m2 | 108,346         | 70,00           | 7 584,22    | 15,0      |
|      |    |     |             | "02"2,54*(2,9+2,8+1,2)-0,8*2,0  |    | 15,926          |                 |             |           |
|      |    |     |             | 2,54*2,5-2*0,6*2,0  |    | 3,950           |                 |             |           |
|      |    |     |             | "03"2,54*6,5-2,0*1,6  |    | 13,310          |                 |             |           |
|      |    |     |             | "04"2,54*6,8-1,95*1,6   |    | 14,152          |                 |             |           |
|      |    |     |             | "05"2,54*1,2  |    | 3,048           |                 |             |           |
|      |    |     |             | "07"2,54*6,4-0,6*2,0  |    | 15,056          |                 |             |           |
|      |    |     |             | 2,54*1,1  |    | 2,794           |                 |             |           |
|      |    |     |             | "08"2,54*8,6-0,8*2,0-1,5*1,6  |    | 17,844          |                 |             |           |
|      |    |     |             | "09"2,54*7,4-1,8*1,6  |    | 15,916          |                 |             |           |
|      |    |     |             | 2,54*2,5  |    | 6,350           |                 |             |           |
|      |    |     |             | Součet  |    | 108,346         |                 |             |           |
| 22   | K  | 014 | 612325422   | Oprava vnitřní vápenocementové štukové omítky stěn v rozsahu plochy do 30%  | m2 | 12,700          | 180,00          | 2 286,00    | 15,0      |
|      |    |     |             | "01"5,0*2,54  |    | 12,700          |                 |             |           |
| 23   | K  | 014 | 624635401   | Těsnění armovacím tmelem a pásky spáry šířky do 20 mm                       | m  | 51,250          | 60,00           | 3 075,00    | 15,0      |
|      |    |     |             | (9,59+10,23+10,86+2,11+16,83+11,88)/1,2                                     |    | 51,250          |                 |             |           |
| 24   | K  | 011 | 629991011   | Zakrytí výplní otvorů a svislých ploch fólií přilepenou lepicí páskou       | m2 | 20,080          | 20,00           | 401,60      | 15,0      |
|      |    |     |             | 2,0*1,6+1,95*1,6+2*(1,8*1,6+1,5*1,6+0,8*2,0)                                |    | 20,080          |                 |             |           |
|      | D  |     | 63          | Podlahy a podlahové konstrukce  |    |                 |                 | 11 418,62   |           |
| 25   | K  | 014 | 632451441   | Doplnění cementového potěru hlazeného pl do 1 m2 tl do 40 mm                | m2 | 14,646          | 220,00          | 3 222,12    | 15,0      |
|      |    |     |             | 0,2*(8,79+0,98+2,41+1,55+10,93+9,53+10,23+11,88+2,11+10,86)                 |    | 14,646          |                 |             |           |

| P.Č. | TV | KCN | Kód položky | Popis   | MJ     | Množství celkem | Cena jednotková | Cena celkem | Sazba DPH |
|------|----|-----|-------------|---|--------|-----------------|-----------------|-------------|-----------|
| 1    | 2  | 3   | 4           | 5   | 6      | 7               | 8               | 9           | 10        |
| 26   | K  | 783 | 783923171   | Penetrační akrylátový nátěr hrubých betonových podlah   | m2     | 63,050          | 20,00           | 1 261,00    | 15,0      |
| 27   | K  | 011 | 632450131   | Vyrovnávací cementový potěr tl do 20 mm ze suchých směsí provedený v ploše                        | m2     | 63,050          | 110,00          | 6 935,50    | 15,0      |
|      |    |     |             | 1,55+16,83+9,59+10,23+11,88+2,11+10,86  |        | 63,050          |                 |             |           |
|      | D  |     | 9           | Ostatní konstrukce a práce, bourání   |        |                 |                 | 18 588,80   |           |
| 28   | K  | PK  | 09000_R01   | Zabezpečení trasy STA proti poškození   | kpl    | 1,000           | 1 500,00        | 1 500,00    | 15,0      |
| 29   | K  | PK  | 09000R01    | Sanace panelu balkonu   | m2     | 1,000           | 3 500,00        | 3 500,00    | 15,0      |
| 30   | K  | 003 | 949101111   | Lešení pomocné pro objekty pozemních staveb s lešeňovou podlahou v do 1,9 m zatížení do 150 kg/m2 | m2     | 73,230          | 130,00          | 9 519,90    | 15,0      |
|      |    |     |             | 1,55+9,59+10,23+10,86+0,98+2,41+2,11+16,83+11,88+6,79   |        | 73,230          |                 |             |           |
| 31   | K  | 011 | 952901111   | Vyčištění budov bytové a občanské výstavby při výšce podlaží do 4 m                               | m2     | 73,230          | 50,00           | 3 661,50    | 15,0      |
|      |    |     |             | 1,55+9,59+10,23+10,86+0,98+2,41+2,11+16,83+11,88+6,79   |        | 73,230          |                 |             |           |
| 32   | K  | 014 | 952902141   | Čištění budov drhnutí drsných podlah s chemickými prostředky                                      | m2     | 6,790           | 60,00           | 407,40      | 15,0      |
|      | D  |     | 96          | Bourání konstrukcí  |        |                 |                 | 37 074,17   |           |
| 33   | K  | 721 | 725210821   | Demontáž umyvadel bez výtokových armatur  | soubor | 1,000           | 200,00          | 200,00      | 15,0      |
| 34   | K  | 721 | 725110811   | Demontáž klozetů splachovací s nádrží   | soubor | 1,000           | 300,00          | 300,00      | 15,0      |
| 35   | K  | 721 | 725220842   | Demontáž van ocelových volně stojících  | soubor | 1,000           | 600,00          | 600,00      | 15,0      |
| 36   | K  | 013 | 962031132   | Bourání příček z cihel pálených na MVC tl do 100 mm   | m2     | 1,120           | 140,00          | 156,80      | 15,0      |
|      |    |     |             | 0,7*1,6   |        | 1,120           |                 |             |           |
| 37   | K  | 721 | 725820801   | Demontáž baterie nástěnné do G 3 / 4  | soubor | 2,000           | 250,00          | 500,00      | 15,0      |
| 38   | K  | 721 | 725310823   | Demontáž dřez jednoduchý vestavěný v kuchyňských sestavách bez výtokových armatur                 | soubor | 1,000           | 350,00          | 350,00      | 15,0      |
| 39   | K  | 721 | 725610810   | Demontáž sporáků plynových  | soubor | 1,000           | 500,00          | 500,00      | 15,0      |
| 40   | K  | 721 | 725662800   | Demontáž infrazářičů elektrických   | soubor | 1,000           | 250,00          | 250,00      | 15,0      |
| 41   | K  | 766 | 766812840   | Demontáž kuchyňských linek dřevěných nebo kovových délky do 2,1 m                                 | kus    | 2,000           | 600,00          | 1 200,00    | 15,0      |
| 42   | K  | 766 | 766692111   | Demontáž záclonových krytů délky do 1,75 m  | kus    | 4,000           | 200,00          | 800,00      | 15,0      |
| 43   | K  | 741 | 741370001   | Demontáž svítidlo žárovkové bytové stropní přisazené  | kus    | 5,000           | 150,00          | 750,00      | 15,0      |
| 44   | K  | 766 | 766825821   | Demontáž truhlářských vestavěných skříní dvoukřídlových   | kus    | 3,000           | 400,00          | 1 200,00    | 15,0      |
| 45   | K  | 763 | 763131811   | Demontáž SDK podhledu s nosnou kci dřevěnou opláštění jednoduché                                  | m2     | 3,570           | 100,00          | 357,00      | 15,0      |
|      |    |     |             | 1,0+2,57  |        | 3,570           |                 |             |           |
| 46   | K  | 763 | 763111811   | Demontáž SDK příčky s jednoduchou ocelovou nosnou konstrukcí opláštění jednoduché                 | m2     | 23,114          | 80,00           | 1 849,12    | 15,0      |
|      |    |     |             | (6,6+1,6+0,9)*2,54  |        | 23,114          |                 |             |           |
| 47   | K  | 776 | 776501811   | Demontáž povlakových podlahovin ze stěn výšky do 2 m - korek                                      | m2     | 4,560           | 150,00          | 684,00      | 15,0      |
|      |    |     |             | 1,2*(1,8+1,5+0,5)   |        | 4,560           |                 |             |           |
| 48   | K  | 766 | 766691914   | Vyvěšení nebo zavěšení dřevěných křidel dveří pl do 2 m2  | kus    | 10,000          | 60,00           | 600,00      | 15,0      |
|      |    |     |             | 10  |        | 10,000          |                 |             |           |
| 49   | K  | 013 | 968072455   | Vybourání kovových dveřních zárubní pl do 2 m2  | m2     | 12,000          | 200,00          | 2 400,00    | 15,0      |
|      |    |     |             | 0,8*2,0+2*0,7*2,0+4*0,6*2,0+1,4*2,0   |        | 12,000          |                 |             |           |
| 50   | K  | 766 | 766662811   | Demontáž truhlářských prahů dveří jednokřídlových   | kus    | 9,000           | 100,00          | 900,00      | 15,0      |
| 51   | K  | 781 | 781473810   | Demontáž obkladů z obkladaček keramických lepených  | m2     | 3,240           | 120,00          | 388,80      | 15,0      |
|      |    |     |             | 1,8*1,8   |        | 3,240           |                 |             |           |
| 52   | K  | 771 | 771571810   | Demontáž podlah z dlaždic keramických kladených do malty  | m2     | 3,570           | 140,00          | 499,80      | 15,0      |
|      |    |     |             | 1,0+2,57  |        | 3,570           |                 |             |           |
| 53   | K  | 776 | 776201812   | Demontáž lepených povlakových podlah s podložkou ručně  | m2     | 63,370          | 60,00           | 3 802,20    | 15,0      |

| P.Č. | TV | KCN | Kód položky | Popis   | MJ     | Množství celkem | Cena jednotková | Cena celkem | Sazba DPH |
|------|----|-----|-------------|---|--------|-----------------|-----------------|-------------|-----------|
| 1    | 2  | 3   | 4           | 5   | 6      | 7               | 8               | 9           | 10        |
|      |    |     |             | 1,55+10,37+10,56+11,21+17,26+12,42  |        | 63,370          |                 |             |           |
| 54   | K  | 014 | 952903001   | Čištění budov odstranění ptačího nebo netopýřího trusu z podlahy                              | m2     | 6,790           | 450,00          | 3 055,50    | 15,0      |
| 55   | K  | 014 | 952905231   | Dezinfekce podlah   | m2     | 75,810          | 60,00           | 4 548,60    | 15,0      |
|      |    |     |             | 1,55+10,37+10,56+11,21+1,0+2,57+2,08+17,26+12,42+6,79   |        | 75,810          |                 |             |           |
| 56   | K  | 784 | 784121001   | Oškrabání malby v místnostech výšky do 3,80 m   | m2     | 159,398         | 15,00           | 2 390,97    | 15,0      |
|      |    |     |             | "01"1,55+5,0*2,54-0,6*2,0   |        | 13,050          |                 |             |           |
|      |    |     |             | "02"10,37+3,0*2,54-0,8*2,0  |        | 16,390          |                 |             |           |
|      |    |     |             | "03"10,56+6,5*2,54-2,0*1,6  |        | 23,870          |                 |             |           |
|      |    |     |             | "04"11,21+6,9*2,54-1,95*1,6   |        | 25,616          |                 |             |           |
|      |    |     |             | "05"1,2*2,3   |        | 2,760           |                 |             |           |
|      |    |     |             | "07"2,08+4,7*2,54   |        | 14,018          |                 |             |           |
|      |    |     |             | "08"17,26+8,6*2,54-2,0*0,8-1,5*1,6  |        | 35,104          |                 |             |           |
|      |    |     |             | "09"12,42+7,5*2,54-1,8*1,6  |        | 28,590          |                 |             |           |
|      |    |     |             | Součet  |        | 159,398         |                 |             |           |
| 57   | K  | 784 | 784121011   | Rozmývání podkladu po oškrabání malby v místnostech výšky do 3,80 m                           | m2     | 156,638         | 10,00           | 1 566,38    | 15,0      |
| 58   | K  | 013 | 974031143   | Vysekání rýh ve zdivu cihelném hl do 70 mm š do 100 mm  | m      | 2,600           | 75,00           | 195,00      | 15,0      |
| 59   | K  | 013 | 974031121   | Vysekání rýh ve zdivu cihelném hl do 30 mm š do 30 mm   | m      | 30,000          | 55,00           | 1 650,00    | 15,0      |
| 60   | K  | 721 | 722170801   | Demontáž rozvodů vody z plastů do D 25  | m      | 3,000           | 300,00          | 900,00      | 15,0      |
| 61   | K  | 721 | 721171808   | Demontáž potrubí z PVC do D 114   | m      | 1,000           | 1 000,00        | 1 000,00    | 15,0      |
| 62   | K  | 721 | 721171803   | Demontáž potrubí z PVC do D 75  | m      | 2,500           | 400,00          | 1 000,00    | 15,0      |
| 63   | K  | 721 | 723120804   | Demontáž potrubí ocelové závitové svařované do DN 25  | m      | 1,500           | 320,00          | 480,00      | 15,0      |
| 64   | K  | PK  | 09600R01    | Demontáž rozvodů elektroinstalace   | soubor | 1,000           | 2 000,00        | 2 000,00    | 15,0      |
|      | D  |     | 997         | Přesun sutě   |        |                 |                 | 11 862,50   |           |
| 65   | K  | 013 | 997013212   | Vnitrostaveništní doprava suti a vybouraných hmot pro budovy v do 9 m ručně                   | t      | 3,758           | 290,00          | 1 089,82    | 15,0      |
| 66   | K  | 013 | 997013501   | Odvoz suti a vybouraných hmot na skládku nebo mezískládku do 1 km se složením                 | t      | 3,758           | 300,00          | 1 127,40    | 15,0      |
| 67   | K  | 013 | 997013509   | Příplatek k odvozu suti a vybouraných hmot na skládku ZKD 1 km přes 1 km                      | t      | 52,612          | 40,00           | 2 104,48    | 15,0      |
| 68   | K  | 013 | 997013803   | Poplatek za uložení stavebního odpadu z keramických materiálů na skládce (skládkovné)         | t      | 1,000           | 1 900,00        | 1 900,00    | 15,0      |
| 69   | K  | 013 | 997013831   | Poplatek za uložení stavebního směsného odpadu na skládce (skládkovné)                        | t      | 2,564           | 2 200,00        | 5 640,80    | 15,0      |
|      | D  |     | 998         | Přesun hmot   |        |                 |                 | 1 502,80    |           |
| 70   | K  | 011 | 998018002   | Přesun hmot ruční pro budovy v do 12 m  | t      | 7,514           | 200,00          | 1 502,80    | 15,0      |
|      | D  |     | PSV         | Práce a dodávky PSV   |        |                 |                 | 246 525,88  |           |
|      | D  |     | 711         | Izolace proti vodě, vlhkosti a plynům   |        |                 |                 | 3 622,30    |           |
| 71   | K  | 711 | 711113121   | Izolace proti zemní vlhkosti na svislé ploše za studena emulzí COMBIFLEX-DS (0,7+1,6+0,7)*2,0 | m2     | 6,000           | 240,00          | 1 440,00    | 15,0      |
|      |    |     |             |   |        | 6,000           |                 |             |           |
| 72   | K  | 711 | 711193121   | Izolace proti zemní vlhkosti na vodorovné ploše těsnicí kaší AQUAFIN 2K                       | m2     | 5,506           | 190,00          | 1 046,14    | 15,0      |
|      |    |     |             | 0,98+0,2*4,16   |        | 1,812           |                 |             |           |
|      |    |     |             | 2,41+0,2*6,42   |        | 3,694           |                 |             |           |
|      |    |     |             | Součet  |        | 5,506           |                 |             |           |
| 73   | K  | 711 | 998711202   | Přesun hmot procentní pro izolace proti vodě, vlhkosti a plynům v objektech v do 12 m         | %      | 25,248          | 45,00           | 1 136,16    | 15,0      |
|      | D  |     | 721         | Zdravotechnika - vnitřní kanalizace   |        |                 |                 | 3 976,68    |           |
| 74   | K  | 721 | 721174043   | Potrubí kanalizační z PP přípojovací systém HT DN 50  | m      | 2,000           | 300,00          | 600,00      | 15,0      |
| 75   | K  | 721 | 721174044   | Potrubí kanalizační z PP přípojovací systém HT DN 70  | m      | 2,000           | 400,00          | 800,00      | 15,0      |

| P.Č. | TV | KCN | Kód položky | Popis  | MJ     | Množství celkem | Cena jednotková | Cena celkem | Sazba DPH |
|------|----|-----|-------------|--|--------|-----------------|-----------------|-------------|-----------|
| 1    | 2  | 3   | 4           | 5  | 6      | 7               | 8               | 9           | 10        |
| 76   | K  | 721 | 721174045   | Potrubí kanalizační z PP připojovací systém HT DN 100  | m      | 1,500           | 500,00          | 750,00      | 15,0      |
| 77   | K  | 721 | 721194105   | Vyvedení a upevnění odpadních výpustek DN 50   | kus    | 2,000           | 120,00          | 240,00      | 15,0      |
| 78   | K  | 721 | 721194107   | Vyvedení a upevnění odpadních výpustek DN 70   | kus    | 2,000           | 150,00          | 300,00      | 15,0      |
| 79   | K  | 721 | 721194109   | Vyvedení a upevnění odpadních výpustek DN 100  | kus    | 1,000           | 180,00          | 180,00      | 15,0      |
| 80   | K  | 721 | 721290111   | Zkouška těsnosti potrubí kanalizace vodou do DN 125  | m      | 5,000           | 40,00           | 200,00      | 15,0      |
| 81   | K  | 721 | 998721202   | Přesun hmot procentní pro vnitřní kanalizace v objektech v do 12 m                               | %      | 25,905          | 35,00           | 906,68      | 15,0      |
|      | D  |     | 722         | Zdravotechnika - vnitřní vodovod   |        |                 |                 | 13 766,05   |           |
| 82   | K  | 721 | 722176113   | Montáž potrubí plastové spojované svary polyfuzně do D 25 mm                                     | m      | 8,000           | 300,00          | 2 400,00    | 15,0      |
| 83   | M  | MAT | 286151520   | trubka tlaková PPR řada PN 20 20 x 3,4 x 4000 mm   | m      | 9,200           | 230,00          | 2 116,00    | 15,0      |
| 84   | K  | PK  | 72200_R01   | Demontáž, kontrola funkčnosti a následná montáž měřidel spotřeby                                 | ks     | 2,000           | 500,00          | 1 000,00    | 15,0      |
| 85   | K  | 721 | 722181222   | Ochrana vodovodního potrubí přilepenými termoizolačními trubnicemi z PE tl do 9 mm DN do 45 mm   | m      | 8,000           | 60,00           | 480,00      | 15,0      |
| 86   | K  | 721 | 722190401   | Vyvedení a upevnění výpustku do DN 25  | kus    | 8,000           | 240,00          | 1 920,00    | 15,0      |
| 87   | K  | 721 | 722220112   | Nástěnka pro výtokový ventil G 3/4 s jedním závitem  | kus    | 8,000           | 310,00          | 2 480,00    | 15,0      |
| 88   | K  | 721 | 722224116   | Kohout plnicí nebo vypouštěcí G 3/4 PN 10 s jedním závitem                                       | kus    | 2,000           | 300,00          | 600,00      | 15,0      |
| 89   | K  | 721 | 722234264   | Filtr mosazný G 3/4 PN 16 do 120°C s 2x vnitřním závitem   | kus    | 2,000           | 215,00          | 430,00      | 15,0      |
| 90   | K  | 721 | 722290215   | Zkouška těsnosti vodovodního potrubí hrdlového nebo přírubového do DN 100                        | m      | 8,000           | 40,00           | 320,00      | 15,0      |
| 91   | K  | 721 | 722290234   | Proplach a dezinfekce vodovodního potrubí do DN 80   | m      | 8,000           | 20,00           | 160,00      | 15,0      |
| 92   | K  | 721 | 998722202   | Přesun hmot procentní pro vnitřní vodovod v objektech v do 12 m                                  | %      | 74,402          | 25,00           | 1 860,05    | 15,0      |
|      | D  |     | 723         | Zdravotechnika - vnitřní plynovod  |        |                 |                 | 12 403,65   |           |
| 93   | K  | 721 | 723150365   | Chráníčka D 38x2,6 mm  | m      | 0,500           | 250,00          | 125,00      | 15,0      |
| 94   | K  | 721 | 723160204   | Přípojka k plynoměru spojované na závit bez ochozu G 1   | soubor | 1,000           | 2 000,00        | 2 000,00    | 15,0      |
| 95   | K  | 721 | 723181014   | Potrubí měděné polotvrdé spojované lisováním DN 25 ZTI   | m      | 2,500           | 450,00          | 1 125,00    | 15,0      |
| 96   | K  | 721 | 723190105   | Přípojka plynovodní nerezová hadice G1/2 F x G1/2 F délky 100 cm spojovaná na závit              | soubor | 1,000           | 1 500,00        | 1 500,00    | 15,0      |
| 97   | K  | 721 | 723230104   | Kulový uzávěr přímý PN 5 G 1 FF s protipožární armaturou a 2x vnitřním závitem                   | kus    | 2,000           | 750,00          | 1 500,00    | 15,0      |
| 98   | K  | 721 | 723190909   | Zkouška těsnosti potrubí plynovodního  | kus    | 1,000           | 1 000,00        | 1 000,00    | 15,0      |
| 99   | K  | PK  | 72300_R02   | Revize plynovodu   | kpl    | 1,000           | 2 500,00        | 2 500,00    | 15,0      |
| 100  | K  | 721 | 998723202   | Přesun hmot procentní pro vnitřní plynovod v objektech v do 12 m                                 | %      | 88,455          | 30,00           | 2 653,65    | 15,0      |
|      | D  |     | 725         | Zdravotechnika - zařizovací předměty   |        |                 |                 | 15 634,50   |           |
| 101  | K  | 721 | 725112171   | Kombi klozet s hlubokým splachováním odpad vodorovný - Jíka LYRA                                 | soubor | 1,000           | 3 000,00        | 3 000,00    | 15,0      |
| 102  | K  | 721 | 725211621   | Umyvadlo keramické připevněné na stěnu šrouby bílé se sloupem na sifon 500 mm - Jíka LYRA        | soubor | 1,000           | 1 500,00        | 1 500,00    | 15,0      |
| 103  | K  | 721 | 725224137   | Vana bez armatur výtokových ocelová smaltovaná se zápachovou uzávěrkou délka 1600 mm - Jíka RIGA | soubor | 1,000           | 4 500,00        | 4 500,00    | 15,0      |
| 104  | K  | 721 | 725822633   | Baterie umyvadlové stojánkové klasické s výpusti   | soubor | 1,000           | 1 600,00        | 1 600,00    | 15,0      |
| 105  | K  | 721 | 725831313   | Baterie vanová nástěnná páková s příslušenstvím a pohyblivým držákem                             | soubor | 1,000           | 1 800,00        | 1 800,00    | 15,0      |
| 106  | K  | 721 | 725851305   | Ventil odpadní dřezový bez přepadu G 6/4   | kus    | 1,000           | 220,00          | 220,00      | 15,0      |
| 107  | K  | 721 | 725861311   | Zápachová uzávěrka pro umyvadla DN 40 s přípojkou pro pračku nebo myčku                          | kus    | 1,000           | 400,00          | 400,00      | 15,0      |
| 108  | K  | 721 | 998725202   | Přesun hmot procentní pro zařizovací předměty v objektech v do 12 m                              | %      | 174,300         | 15,00           | 2 614,50    | 15,0      |
|      | D  |     | 735         | Ústřední vytápění - otopná tělesa  |        |                 |                 | 12 450,62   |           |
| 109  | K  | PK  | 73500_R01   | Demontáž a následná montáž měřiče tepla  | ks     | 4,000           | 600,00          | 2 400,00    | 15,0      |
| 110  | K  | 731 | 735494811   | Vypuštění a napuštění vody z otopných těles<br>13*0,1*0,5+9*0,1*0,5+10*0,1*0,5+7*0,1*0,5         | m2     | 1,950           | 1 000,00        | 1 950,00    | 15,0      |
|      |    |     |             |  |        | 1,950           |                 |             |           |

| P.Č. | TV | KCN | Kod položky | Popis  | MJ     | Množství celkem | Cena jednotková | Cena celkem | Sazba DPH |
|------|----|-----|-------------|--|--------|-----------------|-----------------|-------------|-----------|
| 1    | 2  | 3   | 4           | 5  | 6      | 7               | 8               | 9           | 10        |
| 111  | K  | 731 | 735111810   | Demontáž otopného tělesa litinového článkového<br>13*0,1*0,5+9*0,1*0,5+10*0,1*0,5+7*0,1*0,5  | m2     | 1,950           | 650,00          | 1 267,50    | 15,0      |
| 112  | K  | 731 | 735119140   | Montáž otopného tělesa litinového článkového   | m2     | 1,950           | 850,00          | 1 657,50    | 15,0      |
| 113  | K  | 731 | 735118110   | Zkoušky těsnosti otopných těles litinových článkových vodou  | m2     | 1,950           | 1 000,00        | 1 950,00    | 15,0      |
| 114  | K  | PK  | 73500_R03   | Demontáž, revize a montáž hlavice ovládání term.ventilů  | ks     | 4,000           | 500,00          | 2 000,00    | 15,0      |
| 115  | K  | 731 | 998735202   | Přesun hmot procentní pro otopná tělesa v objektech v do 12 m  | %      | 27,236          | 45,00           | 1 225,62    | 15,0      |
|      | D  |     | 763         | Konstrukce suché výstavby  |        |                 |                 | 31 887,72   |           |
| 116  | K  | 763 | 763111333   | SDK příčka tl 100 mm profil CW+UW 75 desky 1xH2 12,5 TI 60 mm EI 30 Rw 45 dB<br>0,9*2,54   | m2     | 2,286           | 800,00          | 1 828,80    | 15,0      |
| 117  | K  | 763 | 763121411   | SDK stěna přesazená tl 62,5 mm profil CW+UW 50 deska 1xA 12,5 bez TI EI 15<br>"02"2,54*(2,1+2,8+4,5)-2*0,7*2,0-0,8*2,0-0,6*2,0<br>"03"2,54*6,6-0,7*2,0<br>"04"2,54*6,9-0,7*2,0<br>"08"2,54*8,6-1,45*2,0<br>"09"2,54*4,9-1,45*2,0<br>Součet | m2     | 78,256          | 320,00          | 25 041,92   | 15,0      |
| 118  | K  | 763 | 763131351   | SDK podhled deska 1xH2 12,5 bez TI dvouvrstvá dřevěná spodní kce<br>"05"0,98<br>"06"2,41<br>Součet   | m2     | 3,390           | 300,00          | 1 017,00    | 15,0      |
| 119  | K  | 763 | 763172315   | Montáž revizních dvířek SDK kci vel. 600x600 mm  | kus    | 1,000           | 500,00          | 500,00      | 15,0      |
| 120  | M  | MAT | 590301660   | dvířka revizní ALUTOP REVO EI 30 protipožární pro stěny, Diamant 12,5 mm 60x60 cm  | kus    | 1,000           | 600,00          | 600,00      | 15,0      |
| 121  | K  | 763 | 763172311   | Montáž revizních dvířek SDK kci vel. 200x200 mm  | kus    | 1,000           | 300,00          | 300,00      | 15,0      |
| 122  | M  | MAT | 562457240   | dvířka vanová DV 200x200 B - bílá  | kus    | 1,000           | 400,00          | 400,00      | 15,0      |
| 123  | K  | 763 | 763171111   | Montáž revizních mřížek SDK kci vel. do 0,1 m2 pro příčky a přesazené stěny  | kus    | 4,000           | 300,00          | 1 200,00    | 15,0      |
| 124  | M  | MAT | 553414320   | mřížka větrací nerezová NVM 75 kruhová se síťovinou  | kus    | 4,000           | 250,00          | 1 000,00    | 15,0      |
| 125  | K  | 763 | 998763401   | Přesun hmot procentní pro sádrokartonové konstrukce v objektech v do 6 m   | %      | 411,931         |                 | 0,00        | 15,0      |
|      | D  |     | 766         | Konstrukce truhlářské  |        |                 |                 | 36 355,00   |           |
| 126  | K  | PK  | 76600_R01   | Repase dřevěných dveří, zkontrolovat kvalitu, truhlářským způsobem opravit, otvory zacelit truhlářským způsobem, podříznout dle potřeby, nové štítky bílý kov  | ks     | 1,000           | 3 000,00        | 3 000,00    | 15,0      |
| 127  | K  | PK  | 76601_R02   | Kontrola a vyčištění plastových oken vč. výměny vadných částí, vč. venkovních a vnitřních parapetů   | soubor | 1,000           | 2 500,00        | 2 500,00    | 15,0      |
| 128  | K  | 766 | 766660001   | Montáž dveřních křidel otvíracích 1křídlových š do 0,8 m do ocelové zárubně  | kus    | 6,000           | 150,00          | 900,00      | 15,0      |
| 129  | M  | MAT | 611606780   | dveře vnitřní hladké ze2/3 zasklené 1křídlové standardní provedení 70x197cm - vystrojení dle specifikace v PD  | kus    | 2,000           | 1 750,00        | 3 500,00    | 15,0      |
| 130  | M  | MAT | 611607080   | dveře vnitřní hladké ze2/3 zasklené 1křídlové standardní provedení 80x197cm - vystrojení dle specifikace v PD  | kus    | 1,000           | 2 300,00        | 2 300,00    | 15,0      |
| 131  | M  | MAT | 611601280   | dveře dřevěné vnitřní hladké plně 1křídlové vč plast mřížky, 60x197 cm - vystrojení dle specifikace v PD   | kus    | 2,000           | 1 600,00        | 3 200,00    | 15,0      |
| 132  | M  | MAT | 611601320   | dveře dřevěné vnitřní hladké plně 1křídlové 60x197 cm do SDK - vystrojení dle specifikace v PD   | kus    | 1,000           | 1 900,00        | 1 900,00    | 15,0      |

| P.Č | TV | KCN | Kód položky | Popis  | MJ  | Množství celkem | Cena jednotková | Cena celkem | Sazba DPH |
|-----|----|-----|-------------|--|-----|-----------------|-----------------|-------------|-----------|
| 1   | 2  | 3   | 4           | 5  | 6   | 7               | 8               | 9           | 10        |
| 133 | K  | 766 | 766660021   | Montáž dveřních křídel otvíravých 1křídlových š do 0,8 m požárních do ocelové zárubně  | kus | 1,000           | 500,00          | 500,00      | 15,0      |
| 134 | M  | MAT | 611656160   | dveře vnitřní požárně bezpečnostní třída 2, CPL fólie, odolnost EI (EW) 30 D3, 1křídlové 80 x 197 cm - vystrojení dle specifikace v PD | kus | 1,000           | 9 500,00        | 9 500,00    | 15,0      |
| 135 | K  | 766 | 766660011   | Montáž dveřních křídel otvíravých 2křídlových š do 1,45 m do ocelové zárubně   | kus | 1,000           | 700,00          | 700,00      | 15,0      |
| 136 | M  | MAT | 611600760   | dveře vnitřní hladké z 2/3 pro zasklené 2křídlové 145x197 bez povrchové úpravy - vystrojení dle specifikace v PD                       | kus | 1,000           | 4 000,00        | 4 000,00    | 15,0      |
| 137 | K  | 766 | 766695213   | Montáž truhlářských prahů dveří 1křídlových šířky přes 10 cm   | kus | 7,000           | 100,00          | 700,00      | 15,0      |
| 138 | M  | MAT | 611871610   | prah dveřní dřevěný dubový tl 2 cm dl.82 cm š 15 cm  | kus | 1,000           | 500,00          | 500,00      | 15,0      |
| 139 | M  | MAT | 611871410   | prah dveřní dřevěný dubový tl 2 cm dl.72 cm š 15 cm  | kus | 2,000           | 450,00          | 900,00      | 15,0      |
| 140 | M  | MAT | 611871210   | prah dveřní dřevěný dubový tl 2 cm dl.62 cm š 15 cm  | kus | 1,000           | 400,00          | 400,00      | 15,0      |
| 141 | M  | MAT | 611871160   | prah dveřní dřevěný dubový tl 2 cm dl.62 cm š 10 cm  | kus | 3,000           | 335,00          | 1 005,00    | 15,0      |
| 142 | K  | 766 | 766695233   | Montáž truhlářských prahů dveří 2křídlových šířky přes 10 cm   | kus | 1,000           | 150,00          | 150,00      | 15,0      |
| 143 | M  | MAT | 611872610   | prah dveřní dřevěný dubový tl 2 cm dl.147 cm š 15 cm   | kus | 1,000           | 700,00          | 700,00      | 15,0      |
| 144 | K  | 766 | 998766202   | Přesun hmot procentní pro konstrukce truhlářské v objektech v do 12 m  | %   | 456,926         |                 | 0,00        | 15,0      |
|     | D  | 771 | 771         | Podlahy z dlaždic  |     |                 |                 | 5 291,35    |           |
| 145 | K  | 771 | 771579191   | Příplatek k montáž podlah keramických za plochu do 5 m2  | m2  | 3,390           | 40,00           | 135,60      | 15,0      |
| 146 | K  | 771 | 771591111   | Podlahy penetrace podkladu<br>0.98+2.41  | m2  | 3,390           | 20,00           | 67,80       | 15,0      |
|     |    |     |             |  |     | 3,390           |                 |             |           |
| 147 | K  | 771 | 771574117   | Montáž podlah keramických režných hladkých lepených flexibilním lepidlem do 35 ks/m2   | m2  | 3,390           | 480,00          | 1 627,20    | 15,0      |
| 148 | M  | MAT | 597610200   | obkládačky keramické RAKO - koupelny SAMBA (bílé i barevné) 20 x 20 x 0,7 cm l. j.   | m2  | 3,729           | 340,00          | 1 267,86    | 15,0      |
| 149 | K  | 771 | 771591162   | Montáž dilatační spáry koutové<br>4,16+6,452   | m   | 10,612          | 70,00           | 742,84      | 15,0      |
|     |    |     |             |  |     | 10,612          |                 |             |           |
| 150 | K  | 771 | 998771202   | Přesun hmot procentní pro podlahy z dlaždic v objektech v do 12 m  | %   | 29,001          | 50,00           | 1 450,05    | 15,0      |
|     | D  | 776 | 776         | Podlahy povlakové  |     |                 |                 | 47 454,67   |           |
| 151 | K  | 776 | 776121311   | Vodou ředitelná penetrace savého podkladu povlakových podlah ředěná v poměru 1:1<br>1,55+16,83+9,59+10,23+11,88+2,11+10,86             | m2  | 63,050          | 25,00           | 1 576,25    | 15,0      |
|     |    |     |             |  |     | 63,050          |                 |             |           |
| 152 | K  | 776 | 776221111   | Lepení pásů z PVC standardním lepidlem   | m2  | 63,050          | 250,00          | 15 762,50   | 15,0      |
| 153 | M  | MAT | 284122450   | krytina podlahová heterogenní Novilon NOVA 5125 3mm  | m2  | 69,355          | 350,00          | 24 274,25   | 15,0      |
| 154 | K  | 776 | 776411112   | Montáž obvodových soklíků výšky do 100 mm<br>5,0+17,12+19,12+12,92+14,68+6,2+13,56   | m   | 88,600          | 30,00           | 2 658,00    | 15,0      |
|     |    |     |             |  |     | 88,600          |                 |             |           |
| 155 | M  | MAT | 284110080   | lišta speciální soklová PVC 10333 16 x 60 mm role 50 m   | m   | 90,372          | 20,00           | 1 807,44    | 15,0      |
| 156 | K  | 776 | 998776202   | Přesun hmot procentní pro podlahy povlakové v objektech v do 12 m  | %   | 458,744         | 3,00            | 1 376,23    | 15,0      |
|     | D  | 781 | 781         | Dokončovací práce - obklady  |     |                 |                 | 16 852,64   |           |
| 157 | K  | 781 | 781495111   | Penetrace podkladu vnitřních obkladů<br>1,2*(4,16-0,6)<br>2,0*(6,42-0,6)   | m2  | 15,912          | 30,00           | 477,36      | 15,0      |
|     |    |     |             |  |     | 4,272           |                 |             |           |
|     |    |     |             |  |     | 11,640          |                 |             |           |
|     |    |     |             | Součet   |     | 15,912          |                 |             |           |
| 158 | K  | 781 | 781474116   | Montáž obkladů vnitřních keramických hladkých do 35 ks/m2 lepených flexibilním lepidlem  | m2  | 15,912          | 450,00          | 7 160,40    | 15,0      |
| 159 | M  | MAT | 597610280   | obkládačky keramické RAKO - 20 x 20 x 0,7 cm l. j.   | m2  | 17,503          | 360,00          | 6 301,08    | 15,0      |
| 160 | K  | 781 | 781494111   | Plastové profily rohové lepené flexibilním lepidlem  | m   | 24,980          | 55,00           | 1 373,90    | 15,0      |

| P.Č. | TV | KCN | Kód položky | Popis  | MJ | Množství celkem | Cena jednotková | Cena celkem | Sazba DPH |
|------|----|-----|-------------|--|----|-----------------|-----------------|-------------|-----------|
| 1    | 2  | 3   | 4           | 5  | 6  | 7               | 8               | 9           | 10        |
|      |    |     |             | 4*1,2+4,16   |    | 8,960           |                 |             |           |
|      |    |     |             | 4*2,0+1,6+6,42   |    | 16,020          |                 |             |           |
|      |    |     |             | Součet   |    | 24,980          |                 |             |           |
| 161  | K  | 781 | 998781202   | Přesun hmot procentní pro obklady keramické v objektech v do 12 m                          | %  | 153,990         | 10,00           | 1 539,90    | 15,0      |
|      |    |     | D 783       | Dokončovací práce - nátěry   |    |                 |                 | 32 256,50   |           |
| 162  | K  | 783 | 783106805   | Odstranění nátěrů z truhlářských konstrukcí opálením                                       | m2 | 4,045           | 180,00          | 728,10      | 15,0      |
|      |    |     |             | 2*0,6*2,0  |    | 2,400           |                 |             |           |
|      |    |     |             | 0,05*2*(2,0+1,6+1,95+1,6+1,8+1,6+1,5+1,6+0,8+2,0)  |    | 1,645           |                 |             |           |
|      |    |     |             | Součet   |    | 4,045           |                 |             |           |
| 163  | K  | 783 | 783101201   | Hrubé obroušení podkladu truhlářských konstrukcí před provedením nátěru                    | m2 | 4,045           | 150,00          | 606,75      | 15,0      |
| 164  | K  | 783 | 783114101   | Základní jednonásobný syntetický nátěr truhlářských konstrukcí                             | m2 | 4,045           | 200,00          | 809,00      | 15,0      |
| 165  | K  | 783 | 783117101   | Krycí jednonásobný syntetický nátěr truhlářských konstrukcí                                | m2 | 4,045           | 250,00          | 1 011,25    | 15,0      |
| 166  | K  | 783 | 783122111   | Lokální tmelení truhlářských konstrukcí včetně přebroušení disperzním tmelem plochy do 30% | m2 | 4,045           | 220,00          | 889,90      | 15,0      |
| 167  | K  | 783 | 783138203   | Lakovací jednonásobný epoxidový nátěr truhlářských konstrukcí                              | m2 | 1,370           | 260,00          | 356,20      | 15,0      |
|      |    |     |             | 0,2*(1,45+2*0,8+2*0,7+4*0,6)   |    | 1,370           |                 |             |           |
| 168  | K  | 783 | 783138213   | Lakovací dvojnásobný epoxidový nátěr truhlářských konstrukcí s mezibroušením               | m2 | 1,370           | 480,00          | 657,60      | 15,0      |
| 169  | K  | 783 | 783301303   | Bezoplachově odrezivění zámečnických konstrukcí  | m2 | 23,535          | 110,00          | 2 588,85    | 15,0      |
|      |    |     |             | 5*0,25*(8*0,0+0,7)+0,25*(2*2,5+1,6)  |    | 10,770          |                 |             |           |
|      |    |     |             | 2*5,8*1,1  |    | 12,760          |                 |             |           |
|      |    |     |             | Součet   |    | 23,535          |                 |             |           |
| 170  | K  | 783 | 783306807   | Odstranění nátěru ze zámečnických konstrukcí odstraňovačem nátěrů                          | m2 | 12,760          | 80,00           | 1 020,80    | 15,0      |
|      |    |     |             | 2*5,8*1,1  |    | 12,760          |                 |             |           |
| 171  | K  | 783 | 783314101   | Základní jednonásobný syntetický nátěr zámečnických konstrukcí                             | m2 | 23,535          | 150,00          | 3 530,25    | 15,0      |
| 172  | K  | 783 | 783315101   | Mezinátěr jednonásobný syntetický standardní zámečnických konstrukcí                       | m2 | 23,535          | 100,00          | 2 353,50    | 15,0      |
| 173  | K  | 783 | 783317101   | Krycí jednonásobný syntetický standardní nátěr zámečnických konstrukcí                     | m2 | 23,535          | 180,00          | 4 236,30    | 15,0      |
| 174  | K  | 783 | 783601325   | Odmaštění článkových otopných těles vodou ředitelným odmašťovačem před provedením nátěru   | m2 | 3,900           | 20,00           | 78,00       | 15,0      |
|      |    |     |             | 2*(13*0,1*0,5+9*0,1*0,5+10*0,1*0,5+7*0,1*0,5)  |    | 3,900           |                 |             |           |
| 175  | K  | 783 | 783614141   | Základní jednonásobný syntetický nátěr litinových otopných těles                           | m2 | 3,900           | 120,00          | 468,00      | 15,0      |
| 176  | K  | 783 | 783617147   | Krycí dvojnásobný syntetický nátěr litinových otopných těles                               | m2 | 3,900           | 380,00          | 1 482,00    | 15,0      |
| 177  | K  | 783 | 783601711   | Bezoplachově odrezivění potrubí DN do 50 mm  | m  | 22,000          | 50,00           | 1 100,00    | 15,0      |
|      |    |     |             | 8*1,5+4*2,5  |    | 22,000          |                 |             |           |
| 178  | K  | 783 | 783614551   | Základní jednonásobný syntetický nátěr potrubí DN do 50 mm                                 | m  | 22,000          | 110,00          | 2 420,00    | 15,0      |
| 179  | K  | 783 | 783617601   | Krycí jednonásobný syntetický nátěr potrubí DN do 50 mm                                    | m  | 22,000          | 360,00          | 7 920,00    | 15,0      |
|      |    |     | D 784       | Dokončovací práce - malby a tapety   |    |                 |                 | 14 574,20   |           |
| 180  | K  | 784 | 784181101   | Základní akrylátová jednonásobná penetrace podkladu v místnostech výšky do 3,80m           | m2 | 291,484         | 15,00           | 4 372,26    | 15,0      |
|      |    |     |             | "01"1,55+2,54*5,0  |    | 14,250          |                 |             |           |
|      |    |     |             | "02"9,59+2,54*19,12  |    | 58,155          |                 |             |           |
|      |    |     |             | "03"10,23+2,54*12,92   |    | 43,047          |                 |             |           |
|      |    |     |             | "04"10,56+2,54*13,56   |    | 45,302          |                 |             |           |
|      |    |     |             | "05"0,98   |    | 0,980           |                 |             |           |
|      |    |     |             | "06"2,11   |    | 2,110           |                 |             |           |

| P.Č. | TV | KCN | Kód položky | Popis  | MJ    | Množství celkem | Cena jednotková | Cena celkem       | Sazba DPH |
|------|----|-----|-------------|--|-------|-----------------|-----------------|-------------------|-----------|
| 1    | 2  | 3   | 4           | 5  | 6     | 7               | 8               | 9                 | 10        |
|      |    |     |             | "07"2,11+2.54*6.2  |       | 17,858          |                 |                   |           |
|      |    |     |             | "08"16,63+2,54*17,12   |       | 60,315          |                 |                   |           |
|      |    |     |             | "09"11,88+2,54*14,68   |       | 49,167          |                 |                   |           |
|      |    |     |             | Součet   |       | 291,484         |                 |                   |           |
| 181  | K  | 784 | 784211001   | Jednonásobné bílé malby ze směsi za mokra výborně otěruvzdorných v místnostech výšky do 3,80 m | m2    | 291,484         | 35,00           | 10 201,94         | 15,0      |
|      | D  |     | M           | Práce a dodávky M  |       |                 |                 | 66 220,00         |           |
|      | D  |     | 21-M        | Elektromontáže   |       |                 |                 | 66 220,00         |           |
| 182  | M  | MAT | M001        | krabice přístrojová KP68 vč. dodávky   | ks    | 53,000          | 40,00           | 2 120,00          | 15,0      |
| 183  | M  | MAT | M002        | krabice odbočná KR68, KR97 vč. dodávky   | ks    | 12,000          | 50,00           | 600,00            | 15,0      |
| 184  | M  | MAT | M003        | osazení lustrové spojky včetně zapojení  | ks    | 10,000          | 40,00           | 400,00            | 15,0      |
| 185  | M  | MAT | M004        | spínač / tlačítko ř. 1, 1/0 - polozapuštěný vč. dodávky  | ks    | 5,000           | 200,00          | 1 000,00          | 15,0      |
| 186  | M  | MAT | M005        | přepínač / vypínač ř.5, 6, 6+6, 7 - polozapuštěný vč. dodávky                                  | ks    | 11,000          | 150,00          | 1 650,00          | 15,0      |
| 187  | M  | MAT | M006        | 1-zásuvka 2P+PE polozapuštěná vč. dodávky  | ks    | 6,000           | 250,00          | 1 500,00          | 15,0      |
| 188  | M  | MAT | M007        | 2-zásuvka domovní polozapuštěná 2P+PE vč. dodávky  | ks    | 24,000          | 400,00          | 9 600,00          | 15,0      |
| 189  | M  | MAT | M008        | zvonek, domácí telefon, zásuvka STA  | ks    | 5,000           | 250,00          | 1 250,00          | 15,0      |
| 190  | M  | MAT | M009        | kabel CYKYL0 750V 3x1,5 mm2 pod omítkou vč. dodávky  | m     | 72,000          | 45,00           | 3 240,00          | 15,0      |
| 191  | M  | MAT | M010        | kabel CYKY 750V 5Jx1,5 mm2 pod omítkou vč. dodávky   | m     | 24,000          | 70,00           | 1 680,00          | 15,0      |
| 192  | M  | MAT | M011        | kabel CYKYL0 750V 3x2,5 mm2 pod omítkou vč. dodávky  | m     | 130,000         | 55,00           | 7 150,00          | 15,0      |
| 193  | M  | MAT | M012        | kabel CYKY 4Jx10 mm2 pod omítkou vč. dodávky   | m     | 5,000           | 65,00           | 325,00            | 15,0      |
| 194  | M  | MAT | M013        | kabel SYKFY 3x2x0,5 pod omítkou vč. dodávky  | m     | 5,000           | 35,00           | 175,00            | 15,0      |
| 195  | M  | MAT | M014        | koaxiální kabel STA vč. tr. 1225 pod omítkou   | m     | 24,000          | 30,00           | 720,00            | 15,0      |
| 196  | M  | MAT | M015        | vodič nn CY 4-6 mm2 včetně dodávky, svorky Bernard   | soub. | 6,000           | 25,00           | 150,00            | 15,0      |
| 197  | M  | MAT | M016        | bytový rozvaděč RB vč. zapojení  | ks    | 1,000           | 2 800,00        | 2 800,00          | 15,0      |
| 198  | M  | MAT | M017        | ukončení rozvodů v domovním rozvaděči, zvonku, dom. telefonu                                   | soub. | 1,000           | 3 000,00        | 3 000,00          | 15,0      |
| 199  | M  | MAT | M018        | požární hlásič autonomní   | ks    | 1,000           | 850,00          | 850,00            | 15,0      |
| 200  | M  | MAT | M019        | hlídač úniku plynu   | ks    | 1,000           | 650,00          | 650,00            | 15,0      |
| 201  | M  | MAT | M020        | přípomocné práce vč. spoj. materiálu   | soub. | 1,000           | 10 000,00       | 10 000,00         | 15,0      |
| 202  | M  | MAT | M021        | d+m el. ventilátor do pr. 100mm  | ks    | 2,000           | 1 580,00        | 3 160,00          | 15,0      |
| 203  | M  | MAT | M022        | topný žebříček vč. dodávky a montáže   | ks    | 1,000           | 2 200,00        | 2 200,00          | 15,0      |
| 204  | M  | MAT | M023        | dodávka a mtž svitidel úsporných zářiv. A-2x32W (předsíň, koupelna, WC)                        | ks    | 1,000           | 400,00          | 400,00            | 15,0      |
| 205  | M  | MAT | M024        | dodávka a mtž svitidel úsporných zářiv. B-2x26W (předsíň, koupelna, WC)                        | ks    | 4,000           | 450,00          | 1 800,00          | 15,0      |
| 206  | M  | MAT | M025        | dodávka a mtž svitidel úsporných zářiv. C-2x18W (předsíň, koupelna, WC)                        | ks    | 2,000           | 500,00          | 1 000,00          | 15,0      |
| 207  | M  | MAT | M026        | úprava stáv rozvaděče měření, navýšení hl.jističe a ost.nespecif.práce elektro                 | kpl   | 1,000           | 5 000,00        | 5 000,00          | 15,0      |
| 208  | M  | MAT | M027        | revize elektro + poplatek plomby PRE   | kpl   | 1,000           | 3 800,00        | 3 800,00          | 15,0      |
|      |    |     |             | <u>Celkem</u>  |       |                 |                 | <u>474 334,70</u> |           |