

2k - 113/2018 - SHL



# KUPNÍ SMLOUVA č. j.: HSKL-1724/2018-ÚE (evidenční číslo zakázky: Z2017-016269)

dle § 2079 a násl. zákona č. 89/2012 Sb., občanský zákoník, ve znění pozdějších předpisů (dále jen „občanský zákoník“)

níže uvedeného dne, měsíce a roku byla na základě **RÁMCOVÉ DOHODY NA „DODÁVKY NAFTY MOTOROVÉ DO VLASTNÍCH ÚLOŽIŠŤ PRO ROK 2018“** č. j.: MV-48334-37/VZ-2017 ze dne 5.12.2017 uzavřena mezi smluvními stranami kupní smlouva tohoto znění

## I.

### Smluvní strany

#### 1. Prodávající

Název: **UNIPETROL RPA, s.r.o.**  
Sídlo: Záluží 1, 436 70 Litvínov  
IČO: 27597075  
DIČ: CZ27597075  
Zastoupený:

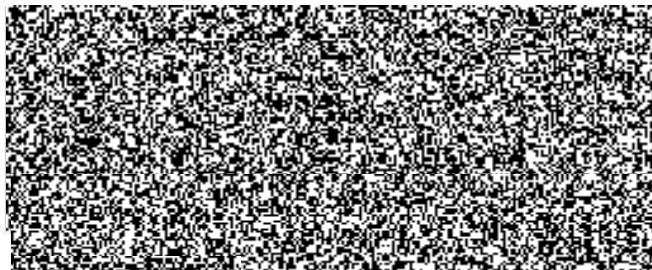

Bankovní spojení:

Číslo účtu:

ID DS: upm88qu

Kontaktní osoba:

Telefon:

E-mail:



Zápis v obchodním rejstříku vedeném u Krajského soudu v Ústí nad Labem oddíl C, vložka 24430

(dále jen „prodávající“)

#### 2. Kupující

Název: **Česká republika – Hasičský záchranný sbor Středočeského kraje**

Sídlo: Jana Palacha 1970, 272 01 Kladno

Kontaktní adresa: Jana Palacha 1970, 272 01 Kladno

IČO: 70885371

Zastoupený: plk. Ing. Miloslavem Svatošem, ředitelem HZS Středočeského kraje, vrchním radou

Bankovní spojení:

Číslo účtu:



ID DS: dz4aa73

Kontaktní osoba:

Telefon:

E-mail:

(dále jen „kupující“)



## II.

**Předmět plnění a technická specifikace**

1. Předmětem této smlouvy jsou dodávky pohonných hmot v množství dle čl. III. a v termínech dle čl. IV. této smlouvy.
2. Technická specifikace předmětu plnění:

**ARKTICKÁ NAFTA**

**Arktická nafta je motorová nafta pro arktické klima třídy 2 s filtrovatelností** (poznámka: *filtruatelnost je označována zkratkou CFPP – Cold Filter Plugging Point, což znamená bod či teplotu, při které dojde k ucpání studeného filtru*) nižší než -32°C, její distribuce je řízena normou ČSN EN 590.

3. Kupující se zavazuje předmět plnění převzít a zaplatit dohodnutou kupní cenu podle čl. III.

## III.

**Kupní cena**

- |                                      |                              |
|--------------------------------------|------------------------------|
| 1. Celková cena je stanovena ve výši | 4 108 500,00 Kč bez DPH      |
| DPH 21%                              | 862 785,00 Kč                |
| <b>CELKEM</b>                        | <b>4 971 285,00 Kč s DPH</b> |

**Cena celkem slovy s DPH:**

**„Čtyřmilionydevětsetsedmdesátjedentisícdvěstěosmdesát pět korun českých“**

Cena je za množství: **165 000 l** /slovy: „**Jednostošedesátpěttisíc litrů**“/

Cena je platná pro období od **8.5.2018** do **14.5.2018** a dále se bude měnit dle čl. III. odst. 2 bodu 2.2 smlouvy.

2. V případě postupného plnění se stanovuje tento postup:
  - 2.1 Prodávající jako součást každé dílčí dodávky uvede celkovou a jednotkovou kupní cenu v Kč za dodávky s DPH i bez DPH s uvedením sazby DPH přesně dle tabulky v příloze č. 1 této smlouvy, včetně položkového vyjádření (viz vzorec této přílohy). Cena bude zahrnovat veškeré náklady prodávajícího včetně nákladů spojených s celními poplatky a přepravou zboží do jednotlivých míst plnění veřejné zakázky a povinným obsahem MEŘO (metylester řepkového oleje) v naftě.
  - 2.2 Kupní cena po dobu trvání této smlouvy může být změněna pouze na základě právních předpisů, a to při změnách daňových sazeb (DPH, spotřební daň), změně poměru jednotlivých složek obsažených v motorových palivech (např. biopaliva), anebo při změně proměnlivých položek uvedeného vzorce pro výpočet ceny (tj. zejména PT a KT). Položky IP (inland prémie) a DM (dopravní marže) byly stanovené jako nepřekročitelné dle uzavřené rámcové dohody a navýšení těchto položek

je z jiných než zákonných důvodů po celou dobu trvání této smlouvy nepřipustné.

- 2.3 Prodávající umožní kupujícímu po dobu trvání kupní smlouvy přístup k informacím o vývoji kotací Platts Barges FOB Rotterdam, respektive tyto informace (kotace za minulý týden) bude každý týden v pondělí poskytovat kupujícímu prostřednictvím e-mailu na adresu [REDACTED]

#### IV.

##### Doba a místo plnění

1. Prodávající je povinen dodat smlouvené zboží nejdéle **do 48 hodin ode dne potvrzení objednávky**. Objednávky budou vystavovány postupně dle aktuální potřeby kupujícího až do vyčerpání sjednaného množství  $\pm 5\%$ . Předpokládaná doba plnění z této smlouvy je od nabytí účinnosti této smlouvy do 30. 11. 2018. Prodávající plně akceptuje právo kupujícího jednostranným prohlášením ukončit účinnost smlouvy při poklesu zůstatku pod 5% sjednaného množství. Smluvní strany se dohodly na možnosti postupného plnění částí smlouvy dle potřeb kupujícího; kupující smí pro jeden závoz požadovat minimálně 5 000 litrů; počet závozů není limitován.
2. Jednotlivá místa plnění:

MÍSTO PLNĚNÍ	DRUH ZÁSOBNÍKU
<b>PS BENEŠOV</b> Pod Lihovarem 2152, 256 01 Benešov kontaktní osoba: [REDACTED]	nadzemní nádrž stáčecí hrdlo VK 80 GÖSLER potřeba vlastní čerpadlo
<b>PS BEROUN</b> Pod Studánkou 1258, 266 01 Beroun kontaktní osoba: [REDACTED]	nadzemní nádrž plnicí hrdlo 2" umožňující těsné připojení s cisternou potřeba vlastní čerpadlo cisterna s návěsem NE
<b>PS KLADNO</b> Jana Palacha 1970, 272 01 Kladno kontaktní osoba: [REDACTED]	podzemní nádrž stáčecí hrdlo $\varnothing$ 100 mm není potřeba čerpadlo
<b>PS SLANÝ</b> Lázeňská 286, 274 01 Slaný kontaktní osoba: [REDACTED]	podzemní nádrž stáčecí hrdlo $\varnothing$ 100 mm není potřeba čerpadlo cisterna s návěsem NE
<b>SKLAD ZL Olomouc ve Velvarech</b> Chržinská 640, 273 24 Velvary kontaktní osoba: [REDACTED]	nadzemní nádrž stáčecí hrdlo VK 80 GÖSLER potřeba vlastní čerpadlo
<b>PS RAKOVNÍK</b> Dukelských hrdinů 2502, 269 01 Rakovník kontaktní osoba: [REDACTED]	nadzemní nádrž a kontejner stáčecí hrdlo $\varnothing$ 100 mm stáčecí hrdlo MK 3" GÖSLER potřeba vlastní čerpadlo
<b>PS KOLÍN</b> Polepská 634, 280 00 Kolín kontaktní osoba: [REDACTED]	podzemní nádrž stáčecí hrdlo $\varnothing$ 100 mm není potřeba čerpadlo



<b>PS KUTNÁ HORA</b> U Zastávky 280, 284 01 Kutná Hora kontaktní osoba:	nadzemní nádrž stáčecí hrdlo VK 80 GÖSLER potřeba vlastní čerpadlo
<b>PS NYMBURK</b> Tyršova 11, 288 02 Nymburk kontaktní osoba:	nadzemní nádrž - kontejner stáčecí hrdlo VB 80 potřeba vlastní čerpadlo
<b>PS MĚLNÍK</b> Bezručova 3341, 276 01 Mělník kontaktní osoba:	nadzemní nádrž - kontejner stáčecí hrdlo MK 3" GÖSLER potřeba vlastní čerpadlo
<b>PS MLADÁ BOLESLAV</b> Laurinova 1370/III, 293 01 Mladá Boleslav kontaktní osoba:	nadzemní nádrž - kontejner stáčecí hrdlo MK 3" GÖSLER potřeba vlastní čerpadlo
<b>PS PŘÍBRAM</b> Školní 70, 261 05 Příbram kontaktní osoba:	podzemní nádrž stáčecí hrdlo $\varnothing$ 100 mm není potřeba čerpadlo

Požadovaný objem a místo plnění bude uvedeno na jednotlivých objednávkách.

#### V.

##### Všeobecné dodací podmínky

Kupující nabývá vlastnictví k předmětu plnění jeho převzetím od dopravce v daném místě plnění.

#### VI.

##### Technické podmínky

1. Kupující požaduje dodržování podmínek stanovených v dohodě ADR o přepravě nebezpečných věcí přepravcem pohonných hmot.
2. Kupující požaduje jako záruku kvality dodávaných hmot, aby prodávající předložil při každé dílčí dodávce atest kvality pohonných hmot.
3. Úbytek pohonných hmot v průběhu přepravy je řešen vyhláškou č. 237/2005 Sb., kterou se stanoví výše technicky zdůvodněných ztrát při dopravě a skladování minerálních olejů, ve znění pozdějších předpisů.
4. Proávající se zavazuje dodávat pohonné hmoty pouze vozidly (cisternami), která musí být vybavena zařízením s tiskárnou na přepočítaných litrů stočených na litry při 15°C. Kupující uhradí pouze odebrané litry při 15°C.

#### VII.

##### Platební podmínky

1. Platby za uskutečněné dodávky předmětu plnění budou prováděny bezhotovostním platebním převodem na základě faktur – daňových dokladů vystavených prodávajícím do 14 kalendářních dnů po řádném předání a převzetí dodávky kupujícím a zasláných na e-mailovou adresu:

-  z e-mailové adresy prodávajícího: nebo do datové schránky kupujícího.
2. Prodávající je oprávněn fakturovat kupní cenu až po dodání a potvrzení převzetí předmětu plnění kupujícím.
  3. Faktury jsou splatné do 30 kalendářních dnů ode dne jejich prokazatelného elektronického doručení kupujícímu.
  4. Faktury musí obsahovat náležitosti dle § 29 zákona č. 235/2004 Sb., o dani z přidané hodnoty, ve znění pozdějších předpisů, náležitosti a údaje uvedené v § 435 občanského zákoníku, resp. § 7 zákona č. 90/2012 Sb., o obchodních korporacích.
  5. Součástí faktur bude příloha, ve které budou vyplněny aktuální položky (viz příloha č. 1 – cenová tabulka) platné pro dobu dodání.
  6. Faktury se považují za proplacené okamžikem odepsání fakturovaných částek z účtu kupujícího ve prospěch účtu prodávajícího.
  7. Faktury předložené v prosinci 2018 musí být doručeny kupujícímu nejpozději do 10. prosince 2018 do 15:00 hodin. Při doručení po tomto termínu nemůže kupující vzhledem k ročnímu rozpočtovému cyklu organizační složky státu řádně doručitou fakturu proplatit do konce první poloviny března kalendářního roku. V takovém případě se kupující nedostává do prodlení a není povinen hradit smluvní ani zákonný úrok z prodlení, ani strpět jiné právní dopady této skutečnosti.
  8. Kupující není v prodlení s placením fakturovaných částek, jestliže vrátí fakturu prodávajícímu do 7 dnů od jejího doručení proto, že faktura obsahuje nesprávné údaje nebo byla vystavena v rozporu s touto smlouvou nebo rámcovou dohodou. Konkrétní důvody je kupující povinen uvést zároveň s vrácením faktury. U nové nebo opravené faktury běží nová lhůta splatnosti ode dne jejího doručení kupujícímu.
  9. Zálohu kupující neposkytuje.

#### VIII.

##### Podstatné porušení smlouvy

Smluvní strany pokládají za podstatné porušení smlouvy:

- a) prodlení prodávajícího se splněním předmětu plnění ve sjednaném termínu dle čl. IV. této smlouvy,
- b) nedodání předmětu plnění v požadované kvalitě a množství dle této smlouvy,
- c) nevyřešení zjištěných vad dle čl. IX. této smlouvy,
- d) dodání pohonných hmot v rozporu s čl. VI. odst. 4 smlouvy.

#### IX.

##### Vadné plnění

V případě zjištění vad na dodaných pohonných hmotách prodávající vyřeší zjištěné vady nejpozději do 7 dnů od oznámení reklamace. Vyřešením zjištěných vad se rozumí, že prodávající je povinen vadnou dodávku z úložiště odčerpat, provést bezplatnou výměnu za nezávadné pohonné hmoty ve stejném množství a požadované kvalitě a uhradit kupujícímu případné škody na motorových vozidlech zapříčiněné použitím vadných pohonných hmot.

**X.****Smluvní pokuta a úroky z prodlení**

1. Nedodá-li prodávající předmět plnění do uplynutí dodací lhůty, zaplatí kupujícímu smluvní pokutu ve výši 0,05% z ceny nedodaného předmětu plnění včetně DPH za každý, i započatý den prodlení.
2. Nezaplatí-li kupující kupní cenu včas, je povinen zaplatit prodávajícímu úrok z prodlení ve výši 0,05% z oprávněně fakturované částky včetně DPH za každý, i započatý den prodlení.
3. Smluvní pokuta a úrok z prodlení jsou splatné do 30 dní od data, kdy byla povinné straně doručena písemná výzva k jejich zaplacení oprávněnou stranou, a to na účet oprávněné strany uvedený v písemné výzvě.
4. Kupující je oprávněn požadovat na prodávajícím smluvní pokutu za nedodržení doby pro odstranění zjištěných vad na základě reklamace, a to ve výši 0,05% z ceny reklamovaných pohonných hmot včetně DPH, a to za každý, i započatý den prodlení. Minimální výše sankce je 1000,- Kč za den.
5. Ustanovením o smluvní pokutě není dotčeno právo oprávněné strany na náhradu škody v plné výši.

**XI.****Odstoupení od smlouvy**

1. Odstoupení od smlouvy se řídí ustanovením § 2001 násl. občanského zákoníku.
2. Kupující je oprávněn odstoupit od smlouvy, jestliže nabyde právní moci rozhodnutí insolvenčního soudu, jímž se osvědčuje úpadek prodávajícího dle zákona č. 182/2006 Sb., o úpadku a způsobech jeho řešení (insolvenční zákon), ve znění pozdějších předpisů.

**XII.****Řešení sporů**

1. Veškeré spory mezi smluvními stranami budou řešeny nejprve smírně.
2. Nebude-li smírného řešení dosaženo, budou spory řešeny v soudním řízení.

**XIII.****Závěrečná ustanovení**

1. Tato kupní smlouva se řídí primárně jejími ujednáními a není-li stanoveno v této smlouvě speciálně, pak RÁMCOVOU DOHODOU NA „DODÁVKY NAFTY MOTOROVÉ DO VLASTNÍCH ÚLOŽIŠŤ PRO ROK 2018“ č. j.: MV-48334-37/VZ-2017 ze dne 5.12.2017; sekundárně se smluvní vztah řídí právním řádem České republiky, zejména příslušnými ustanoveními občanského zákoníku.
2. Kupní smlouva vstupuje v platnost dnem podpisu obou smluvních stran a v souladu s § 6 zákona č. 340/2015 Sb., o zvláštních podmínkách účinnosti některých smluv, uveřejňování těchto smluv a o registru smluv (zákon o registru smluv) /dále jen „zákon č. 340/2015 Sb.“/ nabývá účinnosti dnem uveřejnění v registru smluv zřízeného zákonem č. 340/2015 Sb. Smlouva pozbývá účinnosti dnem vyčerpání sjednaného množství pohonných hmot



- v litrech nebo jednostranným prohlášením kupujícího v souladu s čl. IV. odst. 1.
3. Smlouva může být měněna nebo doplňována jen písemnými, očíslovanými dodatky odsouhlasenými statutárními orgány obou smluvních stran, které se stanou nedílnou součástí této smlouvy. Smlouva nemůže být měněna nebo doplňována způsobem, v jehož důsledku se kterékoli její ustanovení dostane do rozporu s rámcovou dohodou či kogentním ustanovením zákona č. 134/2016 Sb., o zadávání veřejných zakázek.
  4. Prodávající bere na vědomí povinnost kupujícího uveřejnit uzavřenou smlouvu v registru smluv dle zákona č. 340/2015 Sb.; **tuto smlouvu uveřejní kupující.**
  5. Obě smluvní strany prohlašují, že smlouva nebyla uzavřena v tísní, ani za jednostranně nevýhodných podmínek a na důkaz toho připojují své vlastnoruční podpisy.
  6. Tato smlouva je vyhotovena ve 3 stejnopisech, z nichž 1 obdrží prodávající a 2 kupující.
  7. Nedílnou součástí této smlouvy je příloha č. 1 – cenová tabulka.

#### XIV.

##### Doložka účinnosti smlouvy uveřejněním v registru smluv

Dle zákona č. 340/2015 Sb. podléhá tato smlouva obligatornímu uveřejnění ve smyslu citovaného zákona. Dle § 6 zákona č. 340/2015 Sb. smlouva, na niž se vztahuje povinnost uveřejnění prostřednictvím registru smluv, nabývá účinnosti nejdříve dnem uveřejnění. Plnění před účinností smlouvy se striktně zapovídá.

Smlouva byla uveřejněna dne ..... pod číslem.....

Smlouvu uveřejnil kupující.

Prodávající:

Kupující:

V Praze dne 15.5.2018

V Kladně dne 22.05.2018

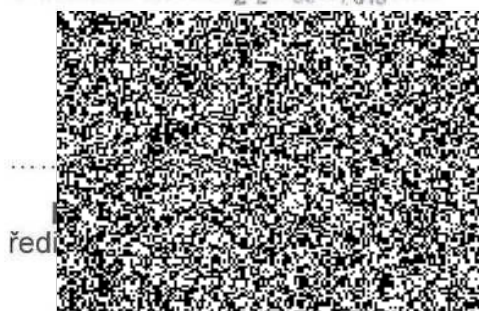
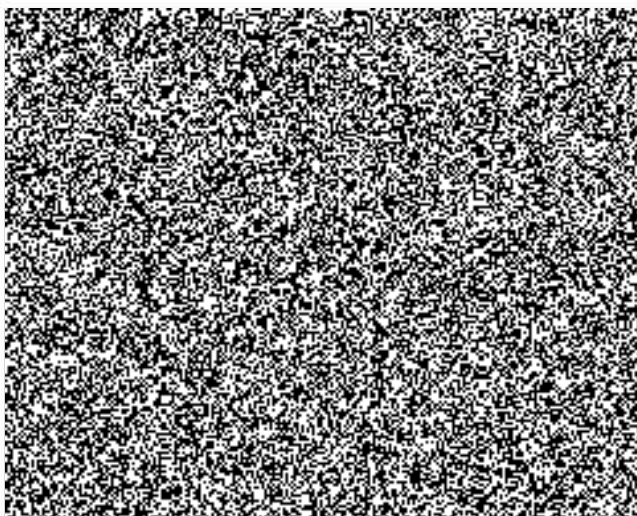

řed

Česká republika  
Hasičský záchranný sbor  
Středočeského kraje  
Jana Palacha 1970  
272 01 Kladno  
2

## Příloha č. 1 – cenová tabulka

Jednotková nabídková cena v Kč	bez DPH v Kč (zaokrouhleno na 2 des. místa)	výše DPH 21% v Kč	včetně DPH v Kč	nepřekročitelná položka IP (inland prémie) v USD	nepřekročitelná položka DM (dopravní marže) v Kč bez DPH
1 litr arktické nafty (-32 st. C)	24,90	5,229	30,129	90	0,40

Celková nabídková cena v Kč	bez DPH v Kč	výše DPH 21% v Kč	včetně DPH v Kč
165 000 litrů arktické nafty (-32 st. C)	4 108 500	862 785	4 971 285

### VZOREC PRO VÝPOČET NABÍDKOVÉ CENY

Nabídková cena pro naftu motorovou bude stanovena dle následujícího vzorce:

$$NC = ((93\%PTMN + 7\%PTBIO) + IP \text{ dodavatele}) \times KT \times DR / 1000 + SPD + DM \text{ dodavatele}$$

Nabídková cena pro arktickou naftu bude stanovena dle následujícího vzorce:

$$NC = ((93\%PTMN + 7\%PTBIO) + IP \text{ dodavatele}) \times KT \times DR / 1000 + SPD + DM \text{ dodavatele}$$

kde:

**NC** je nabídková cena za 1 litr nafty motorové nebo arktické (v Kč bez DPH)

**%** jsou procenta

**PTMN** je aritmetický průměr všech uveřejněných denních kotací Platts Barges FOB Rotterdam Mean pro naftu motorovou i arktickou za **minulý týden pondělí 30.4.2018 až pátek 4.5.2018 v USD, platný pro období od úterý 8.5.2018 do pondělí 14.5.2018 v USD = 647,60**

**PTBIO** je aritmetický průměr všech uveřejněných denních kotací Platts Barges FOB Rotterdam Mean FAME -10 RED (biosložka) za **minulý týden pondělí 30.4.2018 až pátek 4.5.2018 v USD, platný pro období od úterý 8.5.2018 do pondělí 14.5.2018 v USD = 880,50**



- IP** je prémium tuzemského trhu v USD za 1 t paliva
- KT** je aritmetický průměr denních kotací kurzů Kč/USD vydaných ČNB za **minulý týden pondělí 30.4.2018 až pátek 4.5.2018, platný pro období od úterý 8.5.2018 do pondělí 14.5.2018 = 21,276**
- DR** je referenční hustota (koeficient), nafta (včetně arktické) = **0,845 kg/m<sup>3</sup>**
- SPD** je spotřební daň, nafta (včetně arktické) = **10,95 Kč bez DPH**
- DM** je dopravní marže v Kč bez DPH za 1 litr

## POVĚŘENÍ

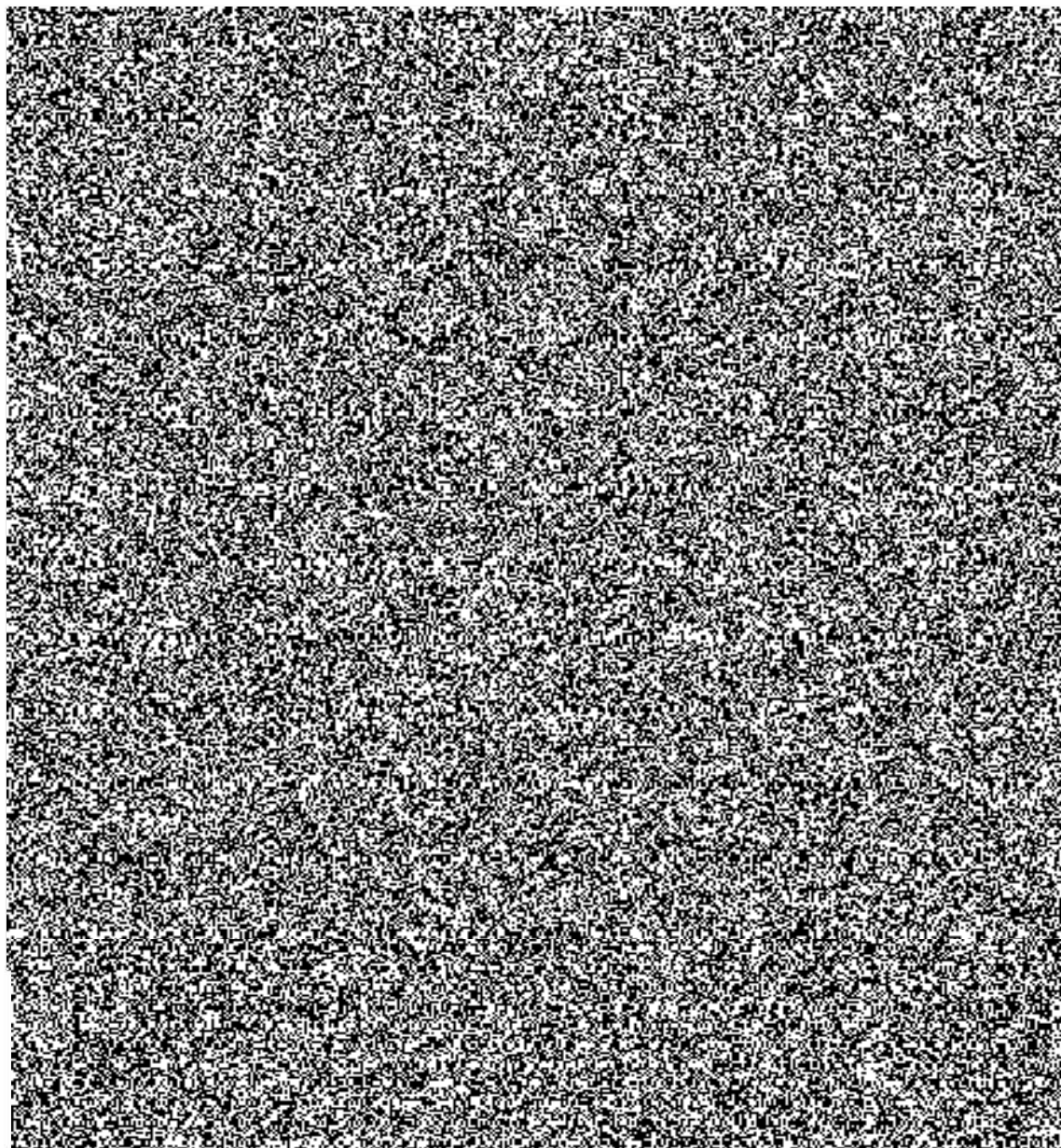



## POVĚŘENÍ

