

Dosavadní stav				Nový stav				Porovnání se stavem evidence právních vztahů							
Označení pozemku parc. číslem	Výměra parcely		Druh pozemku Způsob využití	Označení pozemku parc. číslem	Výměra parcely		Druh pozemku Způsob využití	Ty p stav by Způsob využití	Způsob urč. výměr	Díl přechází z pozemku označeného v katastru nemovitostí		Číslo listu vlastnictví	Výměra dílu		Označení dílu
	ha	m2			ha	m2				katastru nemovitostí	dřívější poz. evidenci		ha	m2	
531/8	88	60	ostat. pl. manipulační pl.	531/8	83	39	ostat. pl. manipulační pl.		0	531/8		10001	83	39	
				531/66	5	21				ostat. pl. manipulační pl.	531/8			10001	5
	88	60			88	60									

Seznam souřadnic (S-JTSK)

Číslo bodu	Souřadnice pro zápis do KN			Kód kvality	Poznámka
	Y	X			
928-9	571843,63	1169055,47	3		barva
989-1	571838,21	1169038,22	3		kolík
1107-3	571877,87	1169044,62	3		žel.trubka
1	571842,46	1169051,76	3		dočasně kolík-bod ohrožen zeměděln. činností
2	571878,01	1169045,48	3		roh plotu

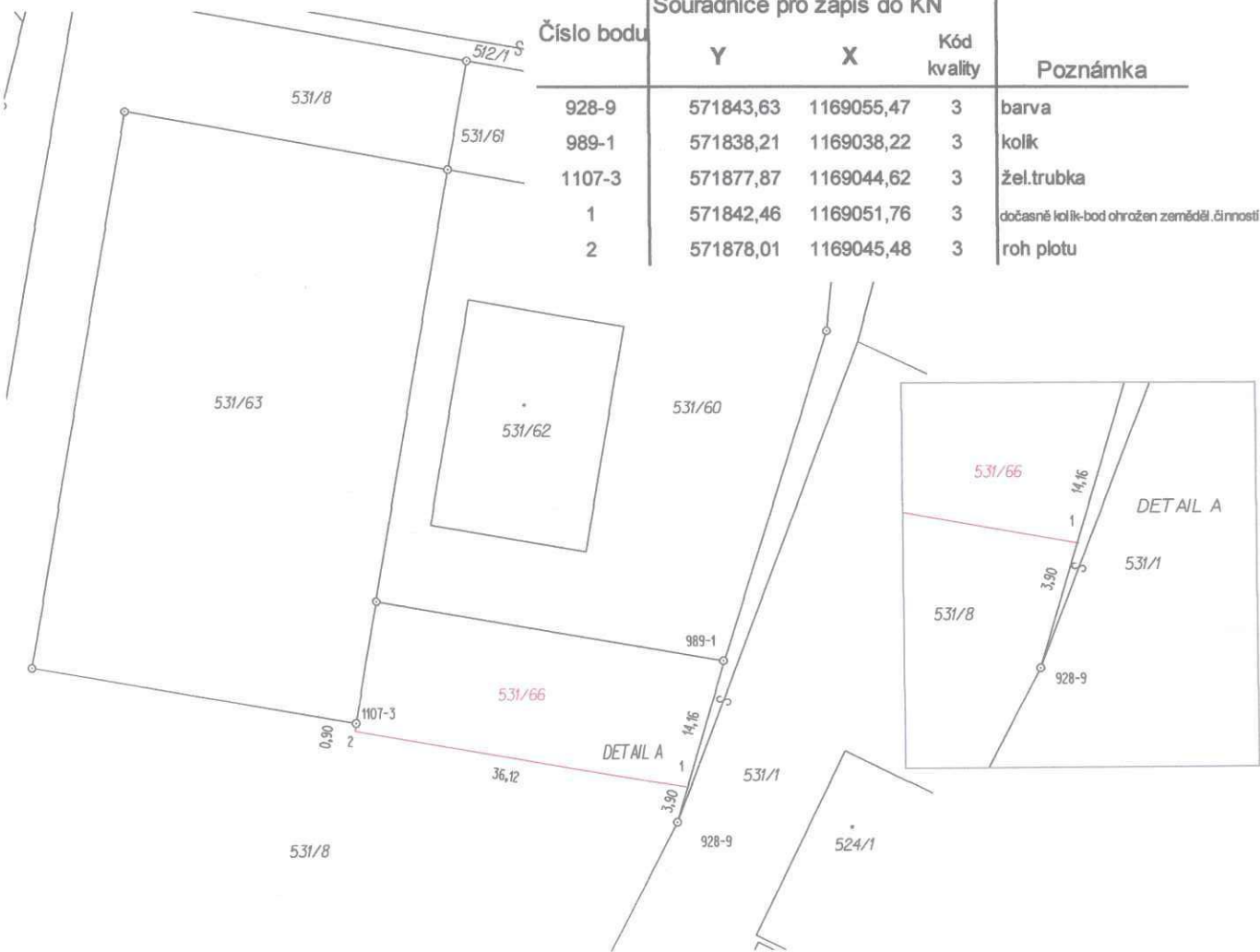

<p>GEOMETRICKÝ PLÁN pro rozdělení pozemku</p>	Geometrický plán ověřil úředně oprávněný zeměměřičský inženýr.	Stejnopis ověřil úředně oprávněný zeměměřičský inženýr.
	Jméno, příjmení: Ing. Petr Živna	Jméno, příjmení: Ing. Petr Živna
	Číslo položky seznamu úředně oprávněných zeměměřičských inženýrů: 1526/96	Číslo položky seznamu úředně oprávněných zeměměřičských inženýrů: 1526/96
	Dne 6.12.2017 Číslo: 289/2017	Dne 6.12.2017 Číslo: 289/2017
Náležitosti a přesnosti odpovídá právní předpisům		Tento stejnopis odpovídá geometrickému plánu v elektronické podobě uloženému v dokumentaci katastrálního úřadu.
Katastrální úřad souhlasí s očíslováním parcel.		Ověření stejnopisu geometrického plánu v listinné podobě.
Výhotovil: Jaromír Holásek U Jordánka 29 Vyškov 682 01	KÚ pro Jihomoravský kraj KP Vyškov Jana Ševčíková PGP-1880/2017-712 2017.12.12 15:24:02 CET	
Číslo plánu: 1141-69/2017		
Okres: Vyškov		
Obec: Bučovice		
Kat. území: Marefy Bučovice 8-4/13,14, Bučovice 8-		
Mapový list: 431,32		
Dosavadním vlastníkům pozemků byla poskytnuta možnost seznámit se v terénu s průběhem navrhovaných nových hranic, které byly označeny předepsaným způsobem: viz seznam souřadnic		