

**DODATEK č. 1
KE SMLouvĚ O UŽÍVÁNÍ MOVITÉHO MAJETKU**

Zařízení služeb pro Ministerstvo vnitra,
státní příspěvková organizace zřízená Ministerstvem vnitra Zřizovací listinou č.j.: N-
1337/97 ze dne 8. 12. 1997
Sídlo: Přípotoční 300, 101 00 Praha 10
IČO: 67779999



a

Česká republika – Ministerstvo vnitra
Sídlo: Nad Štolou 936/3, 170 34 Praha 7, Holešovice
IČ: 00007064

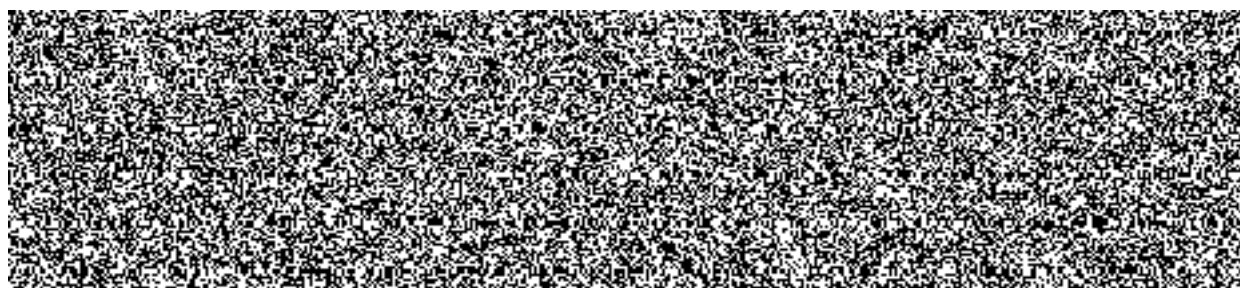

u z a v í r a j í

následující dodatek č. 1 ke smlouvě o užívání movitého majetku č.j. ZSM-26-13/OÚ-
2017 ze dne 14. 6. 2017 následujícího znění:

Článek I.
Preambule

1. Smluvní strany uzavřely dne 14.6.2017 smlouvu o užívání movitého majetku č.j. ZSM-26-13/OÚ-2017 (dále též jen „Smlouva“).

2. Vzhledem k potřebě Smluvních stran aktualizovat seznam movitého majetku, jeho umístění a s tím související jeho účetní hodnotu a dále kontaktní osoby uvedené ve Smlouvě, uzavírají smluvní strany tento dodatek (dále též jen Dodatek č. 1) ke Smlouvě.

Článek II. Změna Smlouvy

1. Znění čl. I odst. 1 Smlouvy se mění na následující znění:

1. Česká republika vlastní a ZSMV je dle Zřizovací listiny č.j.: N-1337/97 ze dne 8. 12. 1997, ve znění pozdějších dodatků (dále jen „Zřizovací listina“) příslušné hospodařit s movitým majetkem, který je uveden v příloze č.1 Smlouvy, zpracované na základě podkladů dodaných odpovědným evidenčním pracovníkem ZSMV (dále jen „movitý majetek“). Tento movitý majetek je umístěn v objektu CTX, adresa: Praha 4, Nám. Hrdinů 1634, 140 00, označení CEN: V- CZ01005541, katastr: Nusle, LV: 172, budova č.1, místnosti č. 130, 132, 135, 146, 148, 149, 150, 152, 153, 154, 163, 324.

2. Ode dne účinnosti tohoto Dodatku č. 1 se původní příloha č.1 Smlouvy nahrazuje novou Přílohou č.1, která tvoří přílohu č. 1 tohoto Dodatku č.1.

3. Znění čl. II odst. 2 Smlouvy se mění na následující znění:

Účetní hodnota movitého majetku předaného k užívání činí 1.789.717,34 Kč.
(slovy: jeden milion sedm set osmdesát devět tisíc sedm set sedmnáct korun českých a třicet čtyři haléřů).

4. Znění čl. VI odst. 2 Smlouvy se mění na následující znění:

Kontaktní osobou oprávněnou jednat za Uživatele zejména ve věcech dle článku IV. Smlouvy je



Článek III. Závěrečná ustanovení

1. Ustanovení Smlouvy výslovně tímto Dodatkem č. 1 nedotčená zůstávají ve svém původním znění.
2. Tento Dodatek č. 1 je vyhotoven v pěti stejnopisech, kdy dva obdrží Uživatel a tři ZSMV.

3. Tento Dodatek č. 1 nabývá platnosti dnem jeho uzavření a účinnosti dnem jeho zveřejnění v registru smluv v souladu s pravidly stanovenými zákonem č. 340/2015 Sb., o registru smluv, v platném znění, přičemž Smluvní strany si dohodly, že jeho zveřejnění zajistí ZSMV, a to spolu se Smlouvou.
4. Smluvní strany prohlašují, že si Dodatek č. 1 přečetly, jeho obsahu porozuměly, a že Dodatek č. 1 je sepsán určitě, srozumitelně, svobodně, vážně a volně, nikoliv v tísní za nápadně nevýhodných podmínek, což Smluvní strany stvrzují níže svými podpisy.

V Praze dne : 17-05-2013

V Praze dne: 26.4.2018

za ZSMV:



Příloha č. 1 - Seznam movitého majetku
č. 2 - Pověření Ing. Jozefa Polakoviče

| Nákl středisko | NS výpůjčitelé | Místnost | Název NS | Nomenklatura | Sériové/Výrobní číslo | Název | Typ | Množství | Hodnota | Area | Název areálu | Budova | Adresa budov | Název místnosti |
|----------------|----------------|----------|------------------|--------------|-----------------------|--|----------------------------|----------|------------|---------|-------------------------------|--------|--|----------------------|
| 251503000 | 251500005 | 130 | Objekt Centrotex | 211070190747 | #V1292601557 | Zařízení multifunkční Ricoh | AFICIO MP C4000AD | 1,000 | 194 803,00 | 2105541 | CTX- Budova Administrativní A | 1 | Praha 4, Náměstí Hrdinů 1634/3, 140 00 | kancelář |
| 251503000 | 251500005 | 130 | Objekt Centrotex | 180401296144 | 13 | Skříňka třešeň dřev. | SK7 DTD | 1,000 | 13 474,33 | 2105541 | CTX- Budova Administrativní A | 1 | Praha 4, Náměstí Hrdinů 1634/3, 140 00 | kancelář |
| 251503000 | 251500005 | 130 | Objekt Centrotex | 180401296144 | 5 | Skříňka třešeň dřev. | SK7 DTD | 1,000 | 13 474,33 | 2105541 | CTX- Budova Administrativní A | 1 | Praha 4, Náměstí Hrdinů 1634/3, 140 00 | kancelář |
| 251503000 | 251500005 | 130 | Objekt Centrotex | 180401296144 | 1 | Skříňka třešeň dřev. | SK7 DTD | 1,000 | 13 474,33 | 2105541 | CTX- Budova Administrativní A | 1 | Praha 4, Náměstí Hrdinů 1634/3, 140 00 | kancelář |
| 251503000 | 251500005 | 130 | Objekt Centrotex | 180401296213 | 2 | Skříňka SK8 lam. bězová | | 1,000 | 4 165,00 | 2105541 | CTX- Budova Administrativní A | 1 | Praha 4, Náměstí Hrdinů 1634/3, 140 00 | kancelář |
| 251503000 | 251500005 | 130 | Objekt Centrotex | 180401299246 | 4 | Konteiner K3 komb.DTD-lam | | 1,000 | 6 426,00 | 2105541 | CTX- Budova Administrativní A | 1 | Praha 4, Náměstí Hrdinů 1634/3, 140 00 | kancelář |
| 251503000 | 251500005 | 130 | Objekt Centrotex | 180401313063 | 99 | Židle jednací KJ1 bez O bez Pod.čal.kov. | | 1,000 | 6 188,00 | 2105541 | CTX- Budova Administrativní A | 1 | Praha 4, Náměstí Hrdinů 1634/3, 140 00 | kancelář |
| 251503000 | 251500005 | 130 | Objekt Centrotex | 180401313063 | 99 | Židle jednací KJ1 bez O bez Pod.čal.kov. | | 1,000 | 6 188,00 | 2105541 | CTX- Budova Administrativní A | 1 | Praha 4, Náměstí Hrdinů 1634/3, 140 00 | kancelář |
| 251503000 | 251500005 | 130 | Objekt Centrotex | 180401313063 | 79 | Židle jednací KJ1 bez O bez Pod.čal.kov. | | 1,000 | 6 188,00 | 2105541 | CTX- Budova Administrativní A | 1 | Praha 4, Náměstí Hrdinů 1634/3, 140 00 | kancelář |
| 251503000 | 251500005 | 130 | Objekt Centrotex | 180401418103 | 400000000189 | Stolek konferenční dřevěný Ø | | 1,000 | 2 222,72 | 2105541 | CTX- Budova Administrativní A | 1 | Praha 4, Náměstí Hrdinů 1634/3, 140 00 | kancelář |
| 251503000 | 251500005 | 130 | Objekt Centrotex | 180401714160 | 12 | Věšák D3 lamino běz. | | 1,000 | 6 140,40 | 2105541 | CTX- Budova Administrativní A | 1 | Praha 4, Náměstí Hrdinů 1634/3, 140 00 | kancelář |
| 251503000 | 251500005 | 130 | Objekt Centrotex | 180401799043 | 12 | Nástavba na stůl D1 komb.DTD-I dřev. | | 1,000 | 4 533,90 | 2105541 | CTX- Budova Administrativní A | 1 | Praha 4, Náměstí Hrdinů 1634/3, 140 00 | kancelář |
| 251503000 | 251500005 | 130 | Objekt Centrotex | 180401799043 | 9 | Nástavba na stůl D1 komb.DTD-I dřev. | | 1,000 | 4 533,90 | 2105541 | CTX- Budova Administrativní A | 1 | Praha 4, Náměstí Hrdinů 1634/3, 140 00 | kancelář |
| 251503000 | 251500005 | 130 | Objekt Centrotex | 180402305302 | 162 | Křeslo manažerské čalouněné | | 1,000 | 5 445,00 | 2105541 | CTX- Budova Administrativní A | 1 | Praha 4, Náměstí Hrdinů 1634/3, 140 00 | kancelář |
| 251503000 | 251500005 | 130 | Objekt Centrotex | 180402447135 | 11 | Stůl kancelářský ST5 běž lamin. kov | | 1,000 | 16 779,00 | 2105541 | CTX- Budova Administrativní A | 1 | Praha 4, Náměstí Hrdinů 1634/3, 140 00 | kancelář |
| 251503000 | 251500005 | 132 | Objekt Centrotex | 180401186120 | 3 | Skříň SK12 komb. DTD-lamino | | 1,000 | 12 614,00 | 2105541 | CTX- Budova Administrativní A | 1 | Praha 4, Náměstí Hrdinů 1634/3, 140 00 | kancelář |
| 251503000 | 251500005 | 132 | Objekt Centrotex | 180401299234 | 12 | Skříňka SK11 komb.DTD-lamino | | 1,000 | 16 303,00 | 2105541 | CTX- Budova Administrativní A | 1 | Praha 4, Náměstí Hrdinů 1634/3, 140 00 | kancelář |
| 251503000 | 251500005 | 132 | Objekt Centrotex | 180401299234 | 6 | Skříňka SK11 komb.DTD-lamino | | 1,000 | 16 303,00 | 2105541 | CTX- Budova Administrativní A | 1 | Praha 4, Náměstí Hrdinů 1634/3, 140 00 | kancelář |
| 251503000 | 251500005 | 132 | Objekt Centrotex | 180401299234 | 5 | Skříňka SK11 komb.DTD-lamino | | 1,000 | 16 303,00 | 2105541 | CTX- Budova Administrativní A | 1 | Praha 4, Náměstí Hrdinů 1634/3, 140 00 | kancelář |
| 251503000 | 251500005 | 132 | Objekt Centrotex | 180401299234 | 2 | Skříňka SK11 komb.DTD-lamino | | 1,000 | 16 303,00 | 2105541 | CTX- Budova Administrativní A | 1 | Praha 4, Náměstí Hrdinů 1634/3, 140 00 | kancelář |
| 251503000 | 251500005 | 132 | Objekt Centrotex | 180401299246 | 14 | Konteiner K3 komb.DTD-lam | | 1,000 | 6 426,00 | 2105541 | CTX- Budova Administrativní A | 1 | Praha 4, Náměstí Hrdinů 1634/3, 140 00 | kancelář |
| 251503000 | 251500005 | 132 | Objekt Centrotex | 180401299246 | 13 | Konteiner K3 komb.DTD-lam | | 1,000 | 6 426,00 | 2105541 | CTX- Budova Administrativní A | 1 | Praha 4, Náměstí Hrdinů 1634/3, 140 00 | kancelář |
| 251503000 | 251500005 | 132 | Objekt Centrotex | 180401313063 | 22 | Židle jednací KJ1 bez O bez Pod.čal.kov. | | 1,000 | 6 188,00 | 2105541 | CTX- Budova Administrativní A | 1 | Praha 4, Náměstí Hrdinů 1634/3, 140 00 | kancelář |
| 251503000 | 251500005 | 132 | Objekt Centrotex | 180401313063 | 16 | Židle jednací KJ1 bez O bez Pod.čal.kov. | | 1,000 | 6 188,00 | 2105541 | CTX- Budova Administrativní A | 1 | Praha 4, Náměstí Hrdinů 1634/3, 140 00 | kancelář |
| 251503000 | 251500005 | 132 | Objekt Centrotex | 180401313066 | 13 | Židle kancel. KK2 s O bez Pod.čal.kov. | | 1,000 | 13 896,82 | 2105541 | CTX- Budova Administrativní A | 1 | Praha 4, Náměstí Hrdinů 1634/3, 140 00 | kancelář |
| 251503000 | 251500005 | 132 | Objekt Centrotex | 180401438070 | 1 | Stůl jednací SJ1 kulatý | DŘEVO, KOV | 1,000 | 15 177,98 | 2105541 | CTX- Budova Administrativní A | 1 | Praha 4, Náměstí Hrdinů 1634/3, 140 00 | kancelář |
| 251503000 | 251500005 | 132 | Objekt Centrotex | 180401714160 | 7 | Věšák D3 lamino běz. | | 1,000 | 6 140,40 | 2105541 | CTX- Budova Administrativní A | 1 | Praha 4, Náměstí Hrdinů 1634/3, 140 00 | kancelář |
| 251503000 | 251500005 | 132 | Objekt Centrotex | 180402311075 | 14 | Židle jednací KJ2 bez O s Pod.čal.kov. | | 1,000 | 7 616,00 | 2105541 | CTX- Budova Administrativní A | 1 | Praha 4, Náměstí Hrdinů 1634/3, 140 00 | kancelář |
| 251503000 | 251500005 | 132 | Objekt Centrotex | 180402311075 | 7 | Židle jednací KJ2 bez O s Pod.čal.kov. | | 1,000 | 7 616,00 | 2105541 | CTX- Budova Administrativní A | 1 | Praha 4, Náměstí Hrdinů 1634/3, 140 00 | kancelář |
| 251503000 | 251500005 | 132 | Objekt Centrotex | 180402311075 | 6 | Židle jednací KJ2 bez O s Pod.čal.kov. | | 1,000 | 7 616,00 | 2105541 | CTX- Budova Administrativní A | 1 | Praha 4, Náměstí Hrdinů 1634/3, 140 00 | kancelář |
| 251503000 | 251500005 | 132 | Objekt Centrotex | 180402447135 | 8 | Stůl kancelářský ST5 běž lamin. kov | | 1,000 | 16 779,00 | 2105541 | CTX- Budova Administrativní A | 1 | Praha 4, Náměstí Hrdinů 1634/3, 140 00 | kancelář |
| 251503000 | 251500005 | 135 | Objekt Centrotex | 180402169010 | #3490 | Trezor T 1 dveře | NTS 14 | 1,000 | 29 280,00 | 2105541 | CTX- Budova Administrativní A | 1 | Praha 4, Náměstí Hrdinů 1634/3, 140 00 | sklad zvláštní režim |
| 251503000 | 251500005 | 146 | Objekt Centrotex | 101000012973 | #26X35 JAMNIKOVA | Obraz originál | STAROM. MOSTECKÁ VEŽ | 1,000 | 400,00 | 2105541 | CTX- Budova Administrativní A | 1 | Praha 4, Náměstí Hrdinů 1634/3, 140 00 | kancelář ředit.sekr. |
| 251503000 | 251500005 | 146 | Objekt Centrotex | 063300606000 | #3WTO39160 | Systém navigační GPS | GARMIN NUVI 2589T LIFETIME | 1,000 | 4 961,00 | 2105541 | CTX- Budova Administrativní A | 1 | Praha 4, Náměstí Hrdinů 1634/3, 140 00 | kancelář ředit.sekr. |
| 251503000 | 251500005 | 146 | Objekt Centrotex | 063300606000 | #3WTO19551 | Systém navigační GPS | GARMIN NUVI 2589T LIFETIME | 1,000 | 5 068,00 | 2105541 | CTX- Budova Administrativní A | 1 | Praha 4, Náměstí Hrdinů 1634/3, 140 00 | kancelář ředit.sekr. |
| 251503000 | 251500005 | 146 | Objekt Centrotex | 101000012619 | 1 | Obraz | UŠTÍ ČERTOVKY | 1,000 | 3 300,00 | 2105541 | CTX- Budova Administrativní A | 1 | Praha 4, Náměstí Hrdinů 1634/3, 140 00 | kancelář ředit.sekr. |
| 251503000 | 251500005 | 146 | Objekt Centrotex | 120620090702 | #57158371 | Minikalkulátor | CITIZEN SR-135 | 1,000 | 600,00 | 2105541 | CTX- Budova Administrativní A | 1 | Praha 4, Náměstí Hrdinů 1634/3, 140 00 | kancelář ředit.sekr. |
| 251503000 | 251500005 | 146 | Objekt Centrotex | 120622010824 | 3 | Minikalkulačka složitá funkce | | 1,000 | 785,70 | 2105541 | CTX- Budova Administrativní A | 1 | Praha 4, Náměstí Hrdinů 1634/3, 140 00 | kancelář ředit.sekr. |
| 251503000 | 251500005 | 146 | Objekt Centrotex | 180401296143 | 10 | Skříňka dřevěná třešeň | SK3 DTD | 1,000 | 13 474,33 | 2105541 | CTX- Budova Administrativní A | 1 | Praha 4, Náměstí Hrdinů 1634/3, 140 00 | kancelář ředit.sekr. |
| 251503000 | 251500005 | 146 | Objekt Centrotex | 180401296143 | 13 | Skříňka dřevěná třešeň | SK3 DTD | 1,000 | 13 474,33 | 2105541 | CTX- Budova Administrativní A | 1 | Praha 4, Náměstí Hrdinů 1634/3, 140 00 | kancelář ředit.sekr. |
| 251503000 | 251500005 | 146 | Objekt Centrotex | 180401296143 | 14 | Skříňka dřevěná třešeň | SK3 DTD | 1,000 | 13 474,26 | 2105541 | CTX- Budova Administrativní A | 1 | Praha 4, Náměstí Hrdinů 1634/3, 140 00 | kancelář ředit.sekr. |
| 251503000 | 251500005 | 146 | Objekt Centrotex | 180401296209 | 3 | Skříňka s pos. dv.SK10 třešeň dřev. | | 1,000 | 9 447,52 | 2105541 | CTX- Budova Administrativní A | 1 | Praha 4, Náměstí Hrdinů 1634/3, 140 00 | kancelář ředit.sekr. |
| 251503000 | 251500005 | 146 | Objekt Centrotex | 180401296212 | 1 | Skříňka SK2 třešeň dřev. | | 1,000 | 19 979,17 | 2105541 | CTX- Budova Administrativní A | 1 | Praha 4, Náměstí Hrdinů 1634/3, 140 00 | kancelář ředit.sekr. |
| 251503000 | 251500005 | 146 | Objekt Centrotex | 180401299213 | 14 | Skříňka dřevěná atypická - Box na PC | | 1,000 | 6 571,67 | 2105541 | CTX- Budova Administrativní A | 1 | Praha 4, Náměstí Hrdinů 1634/3, 140 00 | kancelář ředit.sekr. |
| 251503000 | 251500005 | 146 | Objekt Centrotex | 180401299247 | 10 | Konteiner K2 DTD-třešeň dřev. | | 1,000 | 13 784,08 | 2105541 | CTX- Budova Administrativní A | 1 | Praha 4, Náměstí Hrdinů 1634/3, 140 00 | kancelář ředit.sekr. |
| 251503000 | 251500005 | 146 | Objekt Centrotex | 180401313063 | 18 | Židle jednací KJ1 bez O bez Pod.čal.kov. | | 1,000 | 6 188,00 | 2105541 | CTX- Budova Administrativní A | 1 | Praha 4, Náměstí Hrdinů 1634/3, 140 00 | kancelář ředit.sekr. |
| 251503000 | 251500005 | 146 | Objekt Centrotex | 180401313063 | 45 | Židle jednací KJ1 bez O bez Pod.čal.kov. | | 1,000 | 6 188,00 | 2105541 | CTX- Budova Administrativní A | 1 | Praha 4, Náměstí Hrdinů 1634/3, 140 00 | kancelář ředit.sekr. |
| 251503000 | 251500005 | 146 | Objekt Centrotex | 180401313063 | 23 | Židle jednací KJ1 bez O bez Pod.čal.kov. | | 1,000 | 6 188,00 | 2105541 | CTX- Budova Administrativní A | 1 | Praha 4, Náměstí Hrdinů 1634/3, 140 00 | kancelář ředit.sekr. |
| 251503000 | 251500005 | 146 | Objekt Centrotex | 180401313146 | 8 | Křeslo SAMBA čalouněné koženka | | 1,000 | 6 399,00 | 2105541 | CTX- Budova Administrativní A | 1 | Praha 4, Náměstí Hrdinů 1634/3, 140 00 | kancelář ředit.sekr. |
| 251503000 | 251500005 | 146 | Objekt Centrotex | 180401313146 | 7 | Křeslo SAMBA čalouněné koženka | | 1,000 | 6 399,00 | 2105541 | CTX- Budova Administrativní A | 1 | Praha 4, Náměstí Hrdinů 1634/3, 140 00 | kancelář ředit.sekr. |
| 251503000 | 251500005 | 146 | Objekt Centrotex | 180401313146 | 6 | Křeslo SAMBA čalouněné koženka | | 1,000 | 6 399,00 | 2105541 | CTX- Budova Administrativní A | 1 | Praha 4, Náměstí Hrdinů 1634/3, 140 00 | kancelář ředit.sekr. |
| 251503000 | 251500005 | 146 | Objekt Centrotex | 180401313146 | 5 | Křeslo SAMBA čalouněné koženka | | 1,000 | 6 399,00 | 2105541 | CTX- Budova Administrativní A | 1 | Praha 4, Náměstí Hrdinů 1634/3, 140 00 | kancelář ředit.sekr. |
| 251503000 | 251500005 | 146 | Objekt Centrotex | 180401400169 | 3 | Stůl pod počítač ST4 DTD třešeň | DŘEVO, KOV | 1,000 | 15 487,73 | 2105541 | CTX- Budova Administrativní A | 1 | Praha 4, Náměstí Hrdinů 1634/3, 140 00 | kancelář ředit.sekr. |
| 251503000 | 251500005 | 146 | Objekt Centrotex | 180401438008 | 1 | Stůl jednací SJ3 DTD třešeň | DŘEVO, KOV | 1,000 | 12 080,43 | 2105541 | CTX- Budova Administrativní A | 1 | Praha 4, Náměstí Hrdinů 1634/3, 140 00 | kancelář ředit.sekr. |
| 251503000 | 251500005 | 146 | Objekt Centrotex | 180402305303 | 34 | Křeslo manažerské pos.s.područ. kov.čal. | | 1,000 | 23 948,00 | 2105541 | CTX- Budova Administrativní A | 1 | Praha 4, Náměstí Hrdinů 1634/3, 140 00 | kancelář ředit.sekr. |
| 251503000 | 251500005 | 146 | Objekt Centrotex | 180402447134 | 1 | Stůl kancelářský ST3 DTD třeš. dřev.kov | | 1,000 | 28 652,30 | 2105541 | CTX- Budova Administrativní A | 1 | Praha 4, Náměstí Hrdinů 1634/3, 140 00 | kancelář ředit.sekr. |
| 251503000 | 251500005 | 146 | Objekt Centrotex | 180402447136 | 4 | Stůl konferenční STK2 třešeň dřev.kov | | 1,000 | 15 177,98 | 2105541 | CTX- Budova Administrativní A | 1 | Praha 4, Náměstí Hrdinů 1634/3, 140 00 | kancelář ředit.sekr. |
| 251503000 | 251500005 | 146 | Objekt Centrotex | 180403111088 | #930212999D | Chladnička | PHILIPS AGB 023 | 1,000 | 9 995,00 | 2105541 | CTX- Budova Administrativní A | 1 | Praha 4, Náměstí Hrdinů 1634/3, 140 00 | kancelář ředit.sekr. |
| 251503000 | 251500005 | 148 | Objekt Centrotex | 130500020096 | #0208000119 | Skříň chladič | LIEBHERR K 2714 | 1,000 | 9 900,00 | 2105541 | CTX- Budova Administrativní A | 1 | Praha 4, Náměstí Hrdinů 1634/3, 140 00 | kuchynka |
| 251503000 | 251500005 | 148 | Objekt Centrotex | 132141620580 | 3 | Termoska ALFI 1 l chrom | | 1,000 | 2 981,80 | 2105541 | CTX- Budova Administrativní A | 1 | Praha 4, Náměstí Hrdinů 1634/3, 140 00 | kuchynka |
| 251503000 | 251500005 | 148 | Objekt Centrotex | 132141620580 | 2 | Termoska ALFI 1 l chrom | | 1,000 | 2 981,80 | 2105541 | CTX- Budova Administrativní A | 1 | Praha 4, Náměstí Hrdinů 1634/3, 140 00 | kuchynka |
| 251503000 | 251500005 | 148 | Objekt Centrotex | 132141620580 | 1 | Termoska ALFI 1 l chrom | | 1,000 | 2 981,80 | 2105541 | CTX- Budova Administrativní A | 1 | Praha 4, Náměstí Hrdinů 163 | |

Seznam užívaného movitého majetku k 31.12.2017: Kancelář náměstka ministra vnitra pro řízení sekce ekonomiky, strategií a evropských fondů - 251500005

| | | | | | | | | | | | | | |
|------------|------------|-----|------------------|--------------|-------------------|--|-------|-----------|---------|-------------------------------|---|--|--------------------|
| 2515308001 | 2515000005 | 149 | Objekt Centrotex | 180401296234 | 3 | Skříňka pod fax SK4 DTD třešeň dřev. | 1,000 | 12 049,45 | 2105541 | CTX- Budova Administrativní A | 1 | Praha 4, Náměstí Hrdinů 1634/3, 140 00 | kancelář (sekret.) |
| 2515308001 | 2515000005 | 149 | Objekt Centrotex | 180401299213 | 10 | Skříňka dřevěná atypická - Box na PC | 1,000 | 6 571,67 | 2105541 | CTX- Budova Administrativní A | 1 | Praha 4, Náměstí Hrdinů 1634/3, 140 00 | kancelář (sekret.) |
| 2515308001 | 2515000005 | 149 | Objekt Centrotex | 180401299213 | 3 | Skříňka dřevěná atypická - Box na PC | 1,000 | 6 571,67 | 2105541 | CTX- Budova Administrativní A | 1 | Praha 4, Náměstí Hrdinů 1634/3, 140 00 | kancelář (sekret.) |
| 2515308001 | 2515000005 | 149 | Objekt Centrotex | 180401299247 | 12 | Kontejner K2 DTD-třešeň dřev. | 1,000 | 13 784,08 | 2105541 | CTX- Budova Administrativní A | 1 | Praha 4, Náměstí Hrdinů 1634/3, 140 00 | kancelář (sekret.) |
| 2515308001 | 2515000005 | 149 | Objekt Centrotex | 180401299247 | 11 | Kontejner K2 DTD-třešeň dřev. | 1,000 | 13 784,08 | 2105541 | CTX- Budova Administrativní A | 1 | Praha 4, Náměstí Hrdinů 1634/3, 140 00 | kancelář (sekret.) |
| 2515308001 | 2515000005 | 149 | Objekt Centrotex | 180401313063 | 25 | Zídle jednací KJ1 bez O.bez Pod.čal.kov. | 1,000 | 6 188,00 | 2105541 | CTX- Budova Administrativní A | 1 | Praha 4, Náměstí Hrdinů 1634/3, 140 00 | kancelář (sekret.) |
| 2515308001 | 2515000005 | 149 | Objekt Centrotex | 180401313063 | 24 | Zídle jednací KJ1 bez O.bez Pod.čal.kov. | 1,000 | 6 188,00 | 2105541 | CTX- Budova Administrativní A | 1 | Praha 4, Náměstí Hrdinů 1634/3, 140 00 | kancelář (sekret.) |
| 2515308001 | 2515000005 | 149 | Objekt Centrotex | 180401313066 | 6 | Zídle kancel. KK2 s O.bez Pod.čal.kov. | 1,000 | 13 896,82 | 2105541 | CTX- Budova Administrativní A | 1 | Praha 4, Náměstí Hrdinů 1634/3, 140 00 | kancelář (sekret.) |
| 2515308001 | 2515000005 | 149 | Objekt Centrotex | 180401400359 | 4 | Stůl kancelářský ST2 DTD třeš. dřev.kov | 1,000 | 16 416,99 | 2105541 | CTX- Budova Administrativní A | 1 | Praha 4, Náměstí Hrdinů 1634/3, 140 00 | kancelář (sekret.) |
| 2515308001 | 2515000005 | 149 | Objekt Centrotex | 180401400359 | 3 | Stůl kancelářský ST2 DTD třeš. dřev.kov | 1,000 | 16 416,99 | 2105541 | CTX- Budova Administrativní A | 1 | Praha 4, Náměstí Hrdinů 1634/3, 140 00 | kancelář (sekret.) |
| 2515308001 | 2515000005 | 149 | Objekt Centrotex | 180401438071 | 1 | Stůl jednací SJ2 půlkruh | 1,000 | 12 699,94 | 2105541 | CTX- Budova Administrativní A | 1 | Praha 4, Náměstí Hrdinů 1634/3, 140 00 | kancelář (sekret.) |
| 2515308001 | 2515000005 | 149 | Objekt Centrotex | 180401600042 | 5 | Deska horní spojevací stoly | 1,000 | 4 980,63 | 2105541 | CTX- Budova Administrativní A | 1 | Praha 4, Náměstí Hrdinů 1634/3, 140 00 | kancelář (sekret.) |
| 2515308001 | 2515000005 | 149 | Objekt Centrotex | 180401714160 | 1 | Věšák D3 lamin. béž. | 1,000 | 6 140,40 | 2105541 | CTX- Budova Administrativní A | 1 | Praha 4, Náměstí Hrdinů 1634/3, 140 00 | kancelář (sekret.) |
| 2515308001 | 2515000005 | 149 | Objekt Centrotex | 180401799029 | 4 | Police D2 DTD - třešeň dřev. | 1,000 | 4 026,81 | 2105541 | CTX- Budova Administrativní A | 1 | Praha 4, Náměstí Hrdinů 1634/3, 140 00 | kancelář (sekret.) |
| 2515308001 | 2515000005 | 149 | Objekt Centrotex | 180401799043 | 19 | Nástavba na stůl D1 komb.DTD-I dřev. | 1,000 | 4 533,90 | 2105541 | CTX- Budova Administrativní A | 1 | Praha 4, Náměstí Hrdinů 1634/3, 140 00 | kancelář (sekret.) |
| 2515308001 | 2515000005 | 149 | Objekt Centrotex | 180401799043 | 18 | Nástavba na stůl D1 komb.DTD-I dřev. | 1,000 | 4 533,90 | 2105541 | CTX- Budova Administrativní A | 1 | Praha 4, Náměstí Hrdinů 1634/3, 140 00 | kancelář (sekret.) |
| 2515308001 | 2515000005 | 149 | Objekt Centrotex | 180402305055 | 4611566 | Křeslo manažerské synchr.mech.sp.blokace | 1,000 | 5 445,00 | 2105541 | CTX- Budova Administrativní A | 1 | Praha 4, Náměstí Hrdinů 1634/3, 140 00 | kancelář (sekret.) |
| 2515308001 | 2515000005 | 149 | Objekt Centrotex | 180402305055 | 4611567 | Křeslo manažerské synchr.mech.sp.blokace | 1,000 | 5 445,00 | 2105541 | CTX- Budova Administrativní A | 1 | Praha 4, Náměstí Hrdinů 1634/3, 140 00 | kancelář (sekret.) |
| 2515308001 | 2515000005 | 149 | Objekt Centrotex | 180403332104 | #A050075401 | Ventilátor horkovzdušný keramický | 1,000 | 699,00 | 2105541 | CTX- Budova Administrativní A | 1 | Praha 4, Náměstí Hrdinů 1634/3, 140 00 | kancelář (sekret.) |
| 2515308001 | 2515000005 | 149 | Objekt Centrotex | 180405219850 | 1 | Lampa stojací | 1,000 | 529,00 | 2105541 | CTX- Budova Administrativní A | 1 | Praha 4, Náměstí Hrdinů 1634/3, 140 00 | kancelář (sekret.) |
| 2515308001 | 2515000005 | 150 | Objekt Centrotex | 180401400383 | #2515-0005 | Stůl kancelářský ST1 třešeň, dřev. kov | 1,000 | 42 606,75 | 2105541 | CTX- Budova Administrativní A | 1 | Praha 4, Náměstí Hrdinů 1634/3, 140 00 | kancelář náměstek |
| 2515308001 | 2515000005 | 150 | Objekt Centrotex | 101000012498 | 1 | Obraz | 1,000 | 2 458,11 | 2105541 | CTX- Budova Administrativní A | 1 | Praha 4, Náměstí Hrdinů 1634/3, 140 00 | kancelář náměstek |
| 2515308001 | 2515000005 | 150 | Objekt Centrotex | 101000012607 | 1 | Obraz | 1,000 | 4 950,00 | 2105541 | CTX- Budova Administrativní A | 1 | Praha 4, Náměstí Hrdinů 1634/3, 140 00 | kancelář náměstek |
| 2515308001 | 2515000005 | 150 | Objekt Centrotex | 101000012816 | 1 | obraz | 1,000 | 5 615,00 | 2105541 | CTX- Budova Administrativní A | 1 | Praha 4, Náměstí Hrdinů 1634/3, 140 00 | kancelář náměstek |
| 2515308001 | 2515000005 | 150 | Objekt Centrotex | 101000012665 | 1 | Obraz | 1,000 | 2 611,20 | 2105541 | CTX- Budova Administrativní A | 1 | Praha 4, Náměstí Hrdinů 1634/3, 140 00 | kancelář náměstek |
| 2515308001 | 2515000005 | 150 | Objekt Centrotex | 101000013070 | 1 | Obraz | 1,000 | 4 562,80 | 2105541 | CTX- Budova Administrativní A | 1 | Praha 4, Náměstí Hrdinů 1634/3, 140 00 | kancelář náměstek |
| 2515308001 | 2515000005 | 150 | Objekt Centrotex | 120628010359 | #250016080D | Stroj skartovací 220 V | 1,000 | 8 741,30 | 2105541 | CTX- Budova Administrativní A | 1 | Praha 4, Náměstí Hrdinů 1634/3, 140 00 | kancelář náměstek |
| 2515308001 | 2515000005 | 150 | Objekt Centrotex | 180401298212 | 4 | Skříňka SK2 třešeň dřev. | 1,000 | 19 979,17 | 2105541 | CTX- Budova Administrativní A | 1 | Praha 4, Náměstí Hrdinů 1634/3, 140 00 | kancelář náměstek |
| 2515308001 | 2515000005 | 150 | Objekt Centrotex | 180401298235 | 3 | Skříňka pod TV SK5 DTD třešeň dřev. | 1,000 | 15 255,42 | 2105541 | CTX- Budova Administrativní A | 1 | Praha 4, Náměstí Hrdinů 1634/3, 140 00 | kancelář náměstek |
| 2515308001 | 2515000005 | 150 | Objekt Centrotex | 180401298236 | 2 | Skříňka s lednicí SK6 DTD třeš. dřev. | 1,000 | 25 554,76 | 2105541 | CTX- Budova Administrativní A | 1 | Praha 4, Náměstí Hrdinů 1634/3, 140 00 | kancelář náměstek |
| 2515308001 | 2515000005 | 150 | Objekt Centrotex | 180401299248 | 2 | Kontejner K1 DTD-třešeň dřev. | 1,000 | 14 403,59 | 2105541 | CTX- Budova Administrativní A | 1 | Praha 4, Náměstí Hrdinů 1634/3, 140 00 | kancelář náměstek |
| 2515308001 | 2515000005 | 150 | Objekt Centrotex | 180401299267 | 14 | Skříňka SK1 DTD třešeň dřev. | 1,000 | 14 868,22 | 2105541 | CTX- Budova Administrativní A | 1 | Praha 4, Náměstí Hrdinů 1634/3, 140 00 | kancelář náměstek |
| 2515308001 | 2515000005 | 150 | Objekt Centrotex | 180401299267 | 13 | Skříňka SK1 DTD třešeň dřev. | 1,000 | 14 868,22 | 2105541 | CTX- Budova Administrativní A | 1 | Praha 4, Náměstí Hrdinů 1634/3, 140 00 | kancelář náměstek |
| 2515308001 | 2515000005 | 150 | Objekt Centrotex | 180401313063 | 44 | Zídle jednací KJ1 bez O.bez Pod.čal.kov. | 1,000 | 6 188,00 | 2105541 | CTX- Budova Administrativní A | 1 | Praha 4, Náměstí Hrdinů 1634/3, 140 00 | kancelář náměstek |
| 2515308001 | 2515000005 | 150 | Objekt Centrotex | 180401313063 | 38 | Zídle jednací KJ1 bez O.bez Pod.čal.kov. | 1,000 | 6 188,00 | 2105541 | CTX- Budova Administrativní A | 1 | Praha 4, Náměstí Hrdinů 1634/3, 140 00 | kancelář náměstek |
| 2515308001 | 2515000005 | 150 | Objekt Centrotex | 180401313146 | 4 | Křeslo SAMBA celočalouněné koženka | 1,000 | 6 499,00 | 2105541 | CTX- Budova Administrativní A | 1 | Praha 4, Náměstí Hrdinů 1634/3, 140 00 | kancelář náměstek |
| 2515308001 | 2515000005 | 150 | Objekt Centrotex | 180401313146 | 2 | Křeslo SAMBA celočalouněné koženka | 1,000 | 6 499,00 | 2105541 | CTX- Budova Administrativní A | 1 | Praha 4, Náměstí Hrdinů 1634/3, 140 00 | kancelář náměstek |
| 2515308001 | 2515000005 | 150 | Objekt Centrotex | 180401400167 | 2 | Stůl pod počítač SP1 DTD třešeň | 1,000 | 39 493,71 | 2105541 | CTX- Budova Administrativní A | 1 | Praha 4, Náměstí Hrdinů 1634/3, 140 00 | kancelář náměstek |
| 2515308001 | 2515000005 | 150 | Objekt Centrotex | 180401400357 | 4 | Stůl konferenční STK1 třešeň mas.dřev.k | 1,000 | 24 005,98 | 2105541 | CTX- Budova Administrativní A | 1 | Praha 4, Náměstí Hrdinů 1634/3, 140 00 | kancelář náměstek |
| 2515308001 | 2515000005 | 150 | Objekt Centrotex | 180401400358 | 4 | Stůl přídavný ST1A DTD třeš+masiv, dřev. | 1,000 | 39 363,62 | 2105541 | CTX- Budova Administrativní A | 1 | Praha 4, Náměstí Hrdinů 1634/3, 140 00 | kancelář náměstek |
| 2515308001 | 2515000005 | 150 | Objekt Centrotex | 180401899023 | 1 | Souprava sedací VEGAS | 1,000 | 10 879,00 | 2105541 | CTX- Budova Administrativní A | 1 | Praha 4, Náměstí Hrdinů 1634/3, 140 00 | kancelář náměstek |
| 2515308001 | 2515000005 | 150 | Objekt Centrotex | 180402169214 | 1 | Trezor - Seif/RTM-50-M COMESAFE | 1,000 | 4 690,00 | 2105541 | CTX- Budova Administrativní A | 1 | Praha 4, Náměstí Hrdinů 1634/3, 140 00 | kancelář náměstek |
| 2515308001 | 2515000005 | 150 | Objekt Centrotex | 180402311112 | 1 | Křeslo pojízdné s podrůčkami | 1,000 | 22 491,00 | 2105541 | CTX- Budova Administrativní A | 1 | Praha 4, Náměstí Hrdinů 1634/3, 140 00 | kancelář náměstek |
| 2515308001 | 2515000005 | 150 | Objekt Centrotex | 180404539869 | #NVC001 | Konvektor teplovzdušný | 1,000 | 2 899,99 | 2105541 | CTX- Budova Administrativní A | 1 | Praha 4, Náměstí Hrdinů 1634/3, 140 00 | kancelář náměstek |
| 2515308001 | 2515000005 | 150 | Objekt Centrotex | 180404539869 | #NVC002 | Konvektor teplovzdušný | 1,000 | 2 899,99 | 2105541 | CTX- Budova Administrativní A | 1 | Praha 4, Náměstí Hrdinů 1634/3, 140 00 | kancelář náměstek |
| 2515308001 | 2515000005 | 152 | Objekt Centrotex | 180402301155 | 1 | Zídle kovová | 1,000 | 1 990,00 | 2105541 | CTX- Budova Administrativní A | 1 | Praha 4, Náměstí Hrdinů 1634/3, 140 00 | sociální zázemí |
| 2515308001 | 2515000005 | 153 | Objekt Centrotex | 101000012587 | #382_AUTORNEZNAMY | Obraz originál | 1,000 | 2 000,00 | 2105541 | CTX- Budova Administrativní A | 1 | Praha 4, Náměstí Hrdinů 1634/3, 140 00 | sklad MV |
| 2515308001 | 2515000005 | 153 | Objekt Centrotex | 101000012647 | #87X115_WINTEROVA | Obraz originál | 1,000 | 10 000,00 | 2105541 | CTX- Budova Administrativní A | 1 | Praha 4, Náměstí Hrdinů 1634/3, 140 00 | sklad MV |
| 2515308001 | 2515000005 | 153 | Objekt Centrotex | 120222110074 | 1 | Kufr pilotní Tokyo černý | 1,000 | 4 034,00 | 2105541 | CTX- Budova Administrativní A | 1 | Praha 4, Náměstí Hrdinů 1634/3, 140 00 | sklad MV |
| 2515308001 | 2515000005 | 153 | Objekt Centrotex | 120615030300 | #7033790D | Stroj psací elektron. s pam. | 1,000 | 5 599,99 | 2105541 | CTX- Budova Administrativní A | 1 | Praha 4, Náměstí Hrdinů 1634/3, 140 00 | sklad MV |
| 2515308001 | 2515000005 | 153 | Objekt Centrotex | 130300080016 | 10 | Vozík servisovací | 1,000 | 3 346,00 | 2105541 | CTX- Budova Administrativní A | 1 | Praha 4, Náměstí Hrdinů 1634/3, 140 00 | sklad MV |
| 2515308001 | 2515000005 | 153 | Objekt Centrotex | 160701000231 | 10 | Schůdky sklopné 4 stupňové kov. | 1,000 | 920,00 | 2105541 | CTX- Budova Administrativní A | 1 | Praha 4, Náměstí Hrdinů 1634/3, 140 00 | sklad MV |
| 2515308001 | 2515000005 | 153 | Objekt Centrotex | 180401126031 | 36 | Skřín na spisy posuv.dveře kov. | 1,000 | 10 581,40 | 2105541 | CTX- Budova Administrativní A | 1 | Praha 4, Náměstí Hrdinů 1634/3, 140 00 | sklad MV |
| 2515308001 | 2515000005 | 153 | Objekt Centrotex | 180401126031 | 28 | Skřín na spisy posuv.dveře kov. | 1,000 | 10 581,40 | 2105541 | CTX- Budova Administrativní A | 1 | Praha 4, Náměstí Hrdinů 1634/3, 140 00 | sklad MV |
| 2515308001 | 2515000005 | 153 | Objekt Centrotex | 180402268028 | 2 | Trezorek pancéřový typ 04 | 1,000 | 2 700,00 | 2105541 | CTX- Budova Administrativní A | 1 | Praha 4, Náměstí Hrdinů 1634/3, 140 00 | sklad MV |
| 2515308001 | 2515000005 | 153 | Objekt Centrotex | 180404419022 | #AD50075846 | Radiátor přenosný | 1,000 | 589,00 | 2105541 | CTX- Budova Administrativní A | 1 | Praha 4, Náměstí Hrdinů 1634/3, 140 00 | sklad MV |
| 2515308001 | 2515000005 | 153 | Objekt Centrotex | 180507000349 | 44 | Regál plechový KAR 30A | 1,000 | 1 713,00 | 2105541 | CTX- Budova Administrativní A | 1 | Praha 4, Náměstí Hrdinů 1634/3, 140 00 | sklad MV |
| 2515308001 | 2515000005 | 153 | Objekt Centrotex | 180507000349 | 45 | Regál plechový KAR 30A | 1,000 | 1 713,00 | 2105541 | CTX- Budova Administrativní A | 1 | Praha 4, Náměstí Hrdinů 1634/3, 140 00 | sklad MV |
| 2515308001 | 2515000005 | 154 | Objekt Centrotex | 180401400404 | #2515-0003 | Stůl pro 12 osob STZ třešeň, dřev. kov | 1,000 | 89 828,84 | 2105541 | CTX- Budova Administrativní A | 1 | Praha 4, Náměstí Hrdinů 1634/3, 140 00 | kancelář |

Seznam užívaného movitého majetku k 31.12.2017: Kancelář náměstka ministra vnitra pro řízení sekce ekonomiky, strategií a evropských fondů - 2515000005

| | | | | | | | | | | | | | | |
|------------|------------|-----|------------------|--------------|---------------|--|------------------------|-------|-----------|---------|-------------------------------|---|--|----------|
| 2515308001 | 2515000005 | 154 | Objekt Centrotex | 180401711020 | 4000000000409 | Věšák stěnový dřevěný @ | | 1,000 | 1 643,50 | 2105541 | CTX- Budova Administrativní A | 1 | Praha 4, Náměstí Hrdinů 1634/3, 140 00 | kancelář |
| 2515308001 | 2515000005 | 154 | Objekt Centrotex | 180402311075 | 13 | Židle jednací KJ2 bez O.s Pod čal.kov. | | 1,000 | 7 616,00 | 2105541 | CTX- Budova Administrativní A | 1 | Praha 4, Náměstí Hrdinů 1634/3, 140 00 | kancelář |
| 2515308001 | 2515000005 | 154 | Objekt Centrotex | 180402311075 | 12 | Židle jednací KJ2 bez O.s Pod čal.kov. | | 1,000 | 7 616,00 | 2105541 | CTX- Budova Administrativní A | 1 | Praha 4, Náměstí Hrdinů 1634/3, 140 00 | kancelář |
| 2515308001 | 2515000005 | 154 | Objekt Centrotex | 180402311075 | 11 | Židle jednací KJ2 bez O.s Pod čal.kov. | | 1,000 | 7 616,00 | 2105541 | CTX- Budova Administrativní A | 1 | Praha 4, Náměstí Hrdinů 1634/3, 140 00 | kancelář |
| 2515308001 | 2515000005 | 154 | Objekt Centrotex | 180402311075 | 10 | Židle jednací KJ2 bez O.s Pod čal.kov. | | 1,000 | 7 616,00 | 2105541 | CTX- Budova Administrativní A | 1 | Praha 4, Náměstí Hrdinů 1634/3, 140 00 | kancelář |
| 2515308001 | 2515000005 | 163 | Objekt Centrotex | 120703004100 | #105156 | Stroj - čistící obuvi | COSMO 3 PLUS | 1,000 | 12 087,90 | 2105541 | CTX- Budova Administrativní A | 1 | Praha 4, Náměstí Hrdinů 1634/3, 140 00 | chodba |
| 2515308001 | 2515000005 | 163 | Objekt Centrotex | 180404419016 | 3 | Radiátor přenos.-konvektor | VOLTOTHERM CH-101301 | 1,000 | 599,00 | 2105541 | CTX- Budova Administrativní A | 1 | Praha 4, Náměstí Hrdinů 1634/3, 140 00 | chodba |
| 2515308001 | 2515000005 | 324 | Objekt Centrotex | 101000012361 | 1 | Obraz reprodukce v rámu | SLUNEČNICE | 1,000 | 233,50 | 2105541 | CTX- Budova Administrativní A | 1 | Praha 4, Náměstí Hrdinů 1634/3, 140 00 | kancelář |
| 2515308001 | 2515000005 | 324 | Objekt Centrotex | 132291071005 | 3 | Konvice elektrická varná | SENCOR 1731WH | 1,000 | 630,00 | 2105541 | CTX- Budova Administrativní A | 1 | Praha 4, Náměstí Hrdinů 1634/3, 140 00 | kancelář |
| 2515308001 | 2515000005 | 324 | Objekt Centrotex | 180401724045 | 971 | Police závěsná-řevěná | | 1,000 | 533,73 | 2105541 | CTX- Budova Administrativní A | 1 | Praha 4, Náměstí Hrdinů 1634/3, 140 00 | kancelář |
| 2515308001 | 2515000005 | 324 | Objekt Centrotex | 180402305302 | 155 | Křeslo manažerská čalouněná | | 1,000 | 5 906,22 | 2105541 | CTX- Budova Administrativní A | 1 | Praha 4, Náměstí Hrdinů 1634/3, 140 00 | kancelář |
| 2515305000 | 2515000005 | 324 | Objekt Centrotex | 180402316044 | 4464 | Židle kovová čalouněná konferenční | BEZ PODRUČEK 100KG | 1,000 | 530,62 | 2105541 | CTX- Budova Administrativní A | 1 | Praha 4, Náměstí Hrdinů 1634/3, 140 00 | kancelář |
| 2515305000 | 2515000005 | 324 | Objekt Centrotex | 180402316044 | 4463 | Židle kovová čalouněná konferenční | BEZ PODRUČEK 100KG | 1,000 | 530,62 | 2105541 | CTX- Budova Administrativní A | 1 | Praha 4, Náměstí Hrdinů 1634/3, 140 00 | kancelář |
| 2515308001 | 2515000005 | 324 | Objekt Centrotex | 180402447104 | 86 | stůl pracovní kovový | DŘEVĚNÁ PRACOVNÍ DESKA | 1,000 | 10 393,89 | 2105541 | CTX- Budova Administrativní A | 1 | Praha 4, Náměstí Hrdinů 1634/3, 140 00 | kancelář |
| 2515308001 | 2515000005 | 324 | Objekt Centrotex | 180402714007 | 4101973 | Věšák stěnový kovový @ | | 1,000 | 1 107,32 | 2105541 | CTX- Budova Administrativní A | 1 | Praha 4, Náměstí Hrdinů 1634/3, 140 00 | kancelář |
| 2515308001 | 2515000005 | 324 | Objekt Centrotex | 180403111046 | #NVC3100D | Chladnička 90 l | GORENJE | 1,000 | 7 408,50 | 2105541 | CTX- Budova Administrativní A | 1 | Praha 4, Náměstí Hrdinů 1634/3, 140 00 | kancelář |

Celkem

1 789 717,34

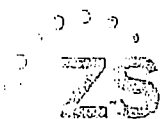

ZÁŘÍZENÍ SLUŽEB PRO
MINISTERSTVO VNITRA

č.j. ZSM-21-3/01-2016

Pověření

Já níže podepsaný JUDr. Ladislav Máca, jediný statutární orgán státní příspěvkové organizace **Zařízení služeb pro Ministerstvo vnitra, IČ: 67779999, se sídlem Praha 10, Přípotoční 300** (dále jen „organizace“),

tímto pověřuji zaměstnance organizace:



k tomu, aby ve všech právních věcech souvisejících s uzavíráním inominátních smluv ohledně nemovitého a movitého majetku, se kterým organizace hospodáří, a který je užíván jednotlivými organizačními útvary Ministerstva vnitra, vykonával právní úkony, které mi v této souvislosti přísluší, zejména tyto smlouvy uzavíral, resp. podepisoval.

Praha 21.7.2016

Pověření ve výše uvedeném rozsahu přijímám:

