

Smlouva o zřízení služebnosti inženýrské sítě

uzavřená v souladu s ustanovením § 1257 a násl. zákona č. 89/2012 Sb., občanský zákoník, v platném znění, a ustanovením § 104 zákona č. 127/2005 Sb., o elektronických komunikacích a o změně některých souvisejících zákonů (zákon o elektronických komunikacích)

č. 2017002541 – (114-7/346/17/VB)

STARNET, s.r.o.

se sídlem: Žižkova 226/3, 370 01 České Budějovice

IČO: 260 41 561

DIČ: CZ 26041561

zastoupená jednatelem společnosti Martinem Ambrožem

zapsaná v OR vedeném Krajským soudem v Českých Budějovicích, oddíl C, vložka 10801

na straně jedné, dále jen jako „**Oprávněný**“

a

statutární město České Budějovice

sídlo: nám. Přemysla Otakara II. 1/1, 370 92 České Budějovice

IČO: 002 44 732

DIČ: CZ00244732

zastoupený: JUDr. Ludkou Starkovou

vedoucí majetkového odboru Magistrátu města České Budějovice,
na základě plné moci ze dne 25.4.2014, č. j. KP-PO/169/2014/EPM/63

Bankovní spojení:

číslo účtu:

na straně druhé, dále jen jako „**Obtížený**“

níže uvedeného dne, měsíce a roku uzavírají tuto Smlouvu o zřízení služebnosti inženýrské sítě (dále jen „**Smlouva**“)

I.

Úvodní ustanovení

Obtížený je výlučným vlastníkem pozemků parc.č. 228; parc. č. 283; parc.č. 351, parc.č. 3357/1, 259/1, 260, 279, 712/5, 712/6 v k.ú. České Budějovice 6, obec České Budějovice a okres České Budějovice, LV č. 1. (dále jen „**Služebné pozemky**“).

II.

Předmět Smlouvy

1. Předmětem této Smlouvy je dohoda smluvních stran o zřízení věcného břemene - služebnosti inženýrské sítě spočívající ve zřizování, provozování a udržování vedení komunikační sítě ve smyslu ust. § 1257 občanského zákoníku (dále jen „**Služebnost**“) ve prospěch Oprávněného na Služebných pozemcích, a to za podmínek stanovených v této Smlouvě.
2. Obtížený výslovně prohlašuje, že není žádným způsobem omezen v právu se Služebnými pozemky nakládat, zejména v právu zřídit ke Služebným pozemkům Služebnost dle této Smlouvy. Obtížený dále prohlašuje, že mu nejsou známy žádné faktické nebo právní vady Služebného pozemku.

III.

Zřízení, rozsah a obsah Služebnosti

1. Smluvní strany tímto zřizují ve prospěch Oprávněného k tíži Služebných pozemků Služebnost, již odpovídá právo Oprávněného vlastním nákladem a vhodným i bezpečným způsobem komunikační sítě zřídit, provozovat, udržovat, opravovat a upravovat vedení komunikační sítě a za tímto účelem na Služebné pozemky vstupovat a vjíždět. Tím nejsou dotčena jeho další oprávnění dle ustanovení § 104 zákona o elektronických komunikacích.

2. Služebnost dle této Smlouvy zahrnuje rovněž právo zřídit, mít a udržovat na Služebných pozemcích potřebné obslužné zařízení, jakož i právo provádět na komunikační síti úpravy za účelem její modernizace nebo zlepšení její výkonnosti.
3. Rozsah Služebnosti je vymezen a graficky znázorněn na geometrických plánech č. **3731-33/2016 a č. 3794-10/2017** zhotovených společností Petr Hlásek- GEODET, Čechova 50, 370 01, České Budějovice. Geometrický plán č. **3731-33/2016** ověřen Ing. Josefem Buškem dne 13. 05. 2017 pod č. 134/2016, byl potvrzen souhlasem Katastrálního úřadu pro Jihočeský kraj, Katastrální pracoviště České Budějovice ze dne 20.05. 2016, č. PGP-1149/2016-301 a geometrický plán č. 3794-10/2017 ověřen Ing. Josefem Buškem dne 03.02. 2017 pod č. 19/2017, byl potvrzen souhlasem Katastrálního úřadu pro Jihočeský kraj, Katastrální pracoviště České Budějovice ze dne 10.02. 2017, č. PGP-343/2017-301. Stejnopisy geometrických plánů jsou nedílnou součástí této Smlouvy jako **Příloha č. 1 a č. 2**.
4. Oprávněný výslovně prohlašuje, že právo Služebnosti specifikované v odst. 1 tohoto článku přijímá a Obtížený výslovně prohlašuje, že omezení vyplývající ze Služebnosti v uvedeném rozsahu strpí.

IV.

Práva a povinnosti Oprávněného a Obtíženého ze Služebnosti

1. Práva a povinnosti ze Služebnosti vyplývající se řídí příslušnými ustanoveními občanského zákoníku, zákona o elektronických komunikacích a touto Smlouvou.
2. Oprávněný je povinen šetřit co nejvíce majetek Obtíženého a uvést Služebné pozemky po provedení prací na vedení komunikační sítě na vlastní náklad do původního či náležitého stavu, pokud se smluvní strany nedohodnou jinak.
3. Oprávněný ze Služebnosti oznámí vstup na Služebné pozemky Obtíženého písemným oznámením na adresu Obtíženého ze Služebnosti uvedenou v této smlouvě, popř. Obtíženým z věcného břemene určeného uživatele. Povinnost strpět právo oprávněného ze Služebnosti dle této smlouvy přechází s převodem vlastnictví Služebných pozemků na nového nabyvatele.
4. Obtížený se zavazuje zajistit Oprávněnému plný a nerušený výkon práv, výkon práv Oprávněného strpět a nerušit a zdržet se jakékoliv činnosti, která by měla za následek zkrácení práv Oprávněného dle této Smlouvy.
5. Hodlá-li Obtížený na Služebných pozemcích provádět jakékoli stavební či jiné práce, které by mohly ohrozit vedení komunikační sítě, je povinen zajistit si předem souhlas Oprávněného a respektovat podmínky jím stanovené.

V.

Náhrada za zřízení Služebnosti.

1. Smluvní strany se dohodly, že věcné břemeno uvedené v čl. III. se zřizuje úplatně a to za jednorázovou úplatu v celkové výši **331.200 Kč**.
2. S ohledem na skutečnost, že povinný z věcného břemene je plátcem DPH, bude se k uvedené ceně účtovat DPH ve výši 21%. Celková **cena včetně DPH 400.752 Kč**.
3. Jednorázová úplata bude povinnému uhrazena na základě daňového dokladu – faktury s termínem splatnosti min. 21 dnů od doručení vystavené povinným po obdržení oznámení o povolení vkladu věcného břemene dle této smlouvy o zřízení věcného břemene (doručení změnového listu vlastnictví). Dnem uskutečnění zdanitelného plnění je den zápisu vkladu práva odpovídajícího věcnému břemenu do katastru nemovitostí.

VI.

Vklad do katastru nemovitostí

1. Právo Služebnosti podle této Smlouvy nabude Oprávněný zápisem práva Služebnosti do příslušného katastru nemovitostí (dále jen „**návrh na vklad**“).
2. Do doby povolení vkladu Služebnosti do příslušného katastru nemovitostí dle této Smlouvy, jsou smluvní strany povinny zdržet se všech jednání a úkonů, které by splnění práv a povinností vyplývajících z této Smlouvy mohly zmařit či omezit.
3. Smluvní strany se dále dohodly, že do okamžiku zřízení Služebnosti dle odst. 1 tohoto článku, umožní Obtížený Oprávněnému výkon všech práv uvedených v článku III. a IV. na základě této Smlouvy ode dne jejího uzavření.
4. Smluvní strany se dohodly, že návrh na vklad na základě této Smlouvy předloží příslušnému katastrálnímu úřadu Obtížený.
5. Veškeré náklady související s vyhotovením geometrických plánů, Smlouvy a návrhu na vklad a správní poplatek spojený s vkladem Služebnosti do příslušného katastru nemovitostí hradí Oprávněný (STARNET).

VII.

Závěrečná ustanovení

1. Služebnost dle této Smlouvy se zřizuje úplatně, na dobu časově neomezenou a je možno ji zrušit nebo změnit pouze ze zákonných důvodů nebo písemnou dohodou mezi smluvními stranami. Služebnost zaniká výmazem z příslušného katastru nemovitostí.
2. Pokud se některé ustanovení této Smlouvy stane neplatným, neúčinným či nevynutitelným, pak v každém takovém případě nebude platnost ostatních ustanovení této Smlouvy tím dotčena a veškerá ostatní ustanovení této Smlouvy zůstanou v platnosti a účinnosti a budou vymahatelná v nejširším rozsahu přípustném právními předpisy. Smluvní strany se zavazují nahradit neplatná, neúčinná či nevymahatelná ustanovení jinými, významově co nejbližšími těm ustanovením, která se stala neplatnými, neúčinnými či nevymahatelnými.
3. Smluvní strany pro účely plnění této Smlouvy výslovně sjednávají, že případné obchodní zvyklosti týkající se plnění této Smlouvy nemají přednost před ujednáním v této Smlouvě, ani před ustanoveními zákona, byť by tato ustanovení neměla donucující účinky.
4. Tato smlouva je uzavřena na základě usnesení Rady města České Budějovice ze dne 13.11.2017 č. 1538/2017.
5. Smluvní strany berou na vědomí, že za podmínek vyplývajících ze zákona č. 340/2015 Sb., v platném znění, podléhá tato smlouva uveřejnění v registru smluv, přičemž uveřejnění dle tohoto zákona zajistí budoucí povinný způsobem, v rozsahu a ve lhůtách z něho vyplývajících. Smluvní strany si ujednávají, že budoucí povinný je oprávněn bez omezení provést uveřejnění úplného znění této smlouvy včetně všech příloh v registru smluv i v případě, že povinnost k jejímu uveřejnění ze zákona dle předchozí věty nevyplývá, jakož i uveřejnění na oficiálních webových stránkách města České Budějovice. Smluvní strany berou dále na vědomí, že budoucí povinný je povinen tuto smlouvu či skutečnosti z ní vyplývající uveřejnit nebo poskytnout třetím osobám, pokud takový postup vyplývá z příslušných právních předpisů. Pro účely uveřejňování či poskytování dle předchozích vět smluvní strany současně shodně prohlašují, že žádnou část této smlouvy nepovažují za své obchodní tajemství bránící jejímu uveřejnění či poskytnutí. Ujednání dle tohoto odstavce se vztahují i na všechny případné dodatky k této smlouvě, jejichž prostřednictvím je tato smlouva měněna či ukončována.
6. Tato smlouva nabývá účinnosti dnem jejího uveřejnění v registru smluv dle zákona č. 340/2015 Sb., v platném znění.
7. Tato Smlouva je vyhotovena ve 4 stejnopisech, každý s platností originálu, z nichž Obtižený obdrží dva stejnopisy, Oprávněný jeden stejnopis a jeden stejnopis spolu s návrhem na vklad bude použit pro příslušný katastrální úřad.
8. Změna nebo doplnění této Smlouvy je možná pouze písemným dodatkem k této Smlouvě, podepsaným oběma smluvními stranami.
9. Smluvní strany výslovně prohlašují, že si text Smlouvy důkladně přečetly, veškerým ustanovením rozumí a souhlasí s nimi, a že žádná ze smluvních stran nejedná v tísní ani za nápadně nevýhodných podmínek, na důkaz toho připojují své vlastnoruční podpisy.

V Českých Budějovicích dne: 17.05.2018

STARNET, s.r.o.

Starnet
Žitkova
Č.Budějovice
IČ: 26041561 D

Martin Ambrož
jednatel společnosti

V Českých Budějovicích dne:

17 -05- 2018

statutární město České Budějovice

JUDr. Luďka Starková
vedoucí majetkového odboru Mm



VÝKAZ DOSAVADNÍHO A NOVÉHO STAVU ÚDAJŮ KATASTRU NEMOVITOSTÍ

| Dosavadní stav | | | | Nový stav | | | | | | | | | | | | | |
|-------------------------------|----------------|----------------|--------------|-------------------------------|----------------|----------------|--------------|------------|----------------------|--|-------------------------------------|------------------------|-------------------------|-------------|----------------|---------------|--|
| Označení pozemku parc. číslem | Vyměra parcely | | Druh pozemku | Označení pozemku parc. číslem | Vyměra parcely | | Druh pozemku | Typ stavby | Způsob určení výměry | Porovnání se stavem evidence právních vztahů | | | | | | | |
| | Způsob využití | | | | Způsob využití | | | | | | Díl přechází z pozemku označeného v | | Číslo listu vlastnictví | Vyměra dílu | | Označení dílu | |
| | ha | m ² | | | ha | m ² | | | | | katastru nemovitostí | dřívejší poz. evidenci | | ha | m ² | | |
| 228 283 351 3357/1 | | | | | | | | | | 228 283 351 3357/1 | | | | | | | |

Druh věcného břemene: právo vstupu pro opravy a údržbu optického kabelu

Oprávněný: dle smlouvy

Seznam souřadnic (S-JTSK)

| Číslo bodu | Souřadnice pro zápis do KN | | | Kód kv. | Číslo bodu | Souřadnice pro zápis do KN | | | Kód kv. | Číslo bodu | Souřadnice pro zápis do KN | | | Kód kv. |
|----------------------------------|----------------------------|------------|---|---------|----------------------------------|----------------------------|---|-----|-----------|----------------------------------|----------------------------|---|--|---------|
| | Y | X | | | | Y | X | | | | Y | X | | |
| k.o. České Budějovice 6 (622346) | | | | | k.o. České Budějovice 6 (622346) | | | | | k.o. České Budějovice 6 (622346) | | | | |
| 3484-208 | 755268.03 | 1166518.05 | 3 | 122 | 755298.72 | 1166529.77 | 3 | 164 | 755241.28 | 1166518.11 | 3 | | | |
| 81 | 755213.63 | 1166444.40 | 3 | 123 | 755302.62 | 1166529.69 | 3 | 165 | 755240.77 | 1166518.11 | 3 | | | |
| 82 | 755213.15 | 1166444.20 | 3 | 124 | 755302.54 | 1166530.19 | 3 | 166 | 755241.77 | 1166520.53 | 3 | | | |
| 83 | 755212.76 | 1166451.65 | 3 | 125 | 755310.47 | 1166531.54 | 3 | 167 | 755241.27 | 1166520.57 | 3 | | | |
| 84 | 755212.26 | 1166451.55 | 3 | 126 | 755310.37 | 1166532.02 | 3 | 168 | 755241.71 | 1166522.96 | 3 | | | |
| 85 | 755213.26 | 1166455.94 | 3 | 127 | 755328.61 | 1166535.17 | 3 | 169 | 755241.21 | 1166522.90 | 3 | | | |
| 86 | 755212.76 | 1166456.06 | 3 | 128 | 755328.51 | 1166535.65 | 3 | 170 | 755240.68 | 1166528.04 | 3 | | | |
| 87 | 755214.64 | 1166459.86 | 3 | 129 | 755350.56 | 1166540.35 | 3 | 171 | 755240.20 | 1166527.88 | 3 | | | |
| 88 | 755214.18 | 1166460.06 | 3 | 130 | 755350.45 | 1166540.83 | 3 | 172 | 755239.38 | 1166531.03 | 3 | | | |
| 89 | 755216.96 | 1166464.55 | 3 | 131 | 755351.48 | 1166540.54 | 3 | 173 | 755238.96 | 1166530.75 | 3 | | | |
| 90 | 755216.54 | 1166464.83 | 3 | 132 | 755351.64 | 1166539.80 | 3 | 174 | 755236.89 | 1166533.63 | 3 | | | |
| 91 | 755232.98 | 1166484.40 | 3 | 133 | 755352.13 | 1166539.90 | 3 | 175 | 755236.57 | 1166533.23 | 3 | | | |
| 92 | 755232.70 | 1166484.86 | 3 | 134 | 755351.97 | 1166540.65 | 3 | 176 | 755222.68 | 1166542.06 | 3 | | | |
| 93 | 755233.87 | 1166484.59 | 3 | 135 | 755361.62 | 1166542.70 | 3 | 177 | 755222.42 | 1166541.64 | 3 | | | |
| 94 | 755233.61 | 1166485.05 | 3 | 136 | 755361.52 | 1166543.18 | 3 | 178 | 755213.25 | 1166548.56 | 3 | | | |
| 95 | 755251.10 | 1166504.73 | 3 | 137 | 755361.87 | 1166541.13 | 3 | 179 | 755212.97 | 1166548.14 | 3 | | | |
| 96 | 755250.76 | 1166505.09 | 3 | 138 | 755351.38 | 1166541.03 | 3 | 180 | 755204.27 | 1166554.53 | 3 | | | |
| 97 | 755233.86 | 1166506.92 | 3 | 139 | 755348.57 | 1166556.78 | 3 | 181 | 755203.95 | 1166554.13 | 3 | | | |
| 98 | 755233.40 | 1166507.19 | 3 | 140 | 755348.09 | 1166556.68 | 3 | 182 | 755199.67 | 1166558.96 | 3 | | | |
| 99 | 755253.68 | 1166507.60 | 3 | 141 | 755188.19 | 1166454.21 | 3 | 183 | 755199.29 | 1166558.64 | 3 | | | |
| 100 | 755255.22 | 1166507.55 | 3 | 142 | 755187.85 | 1166454.65 | 3 | 184 | 755197.70 | 1166562.05 | 3 | | | |
| 101 | 755237.95 | 1166508.37 | 3 | 143 | 755191.00 | 1166455.75 | 3 | 185 | 755197.26 | 1166561.81 | 3 | | | |
| 102 | 755237.83 | 1166508.85 | 3 | 144 | 755190.72 | 1166456.17 | 3 | 186 | 755196.26 | 1166565.40 | 3 | | | |
| 103 | 755268.37 | 1166510.79 | 3 | 145 | 755193.59 | 1166457.93 | 3 | 187 | 755195.78 | 1166565.22 | 3 | | | |
| 104 | 755267.93 | 1166511.21 | 3 | 146 | 755193.25 | 1166458.29 | 3 | 188 | 755192.66 | 1166577.22 | 3 | | | |
| 105 | 755268.94 | 1166514.08 | 3 | 147 | 755196.69 | 1166461.28 | 3 | 189 | 755192.18 | 1166577.08 | 3 | | | |
| 106 | 755270.51 | 1166514.61 | 3 | 148 | 755196.31 | 1166461.60 | 3 | 190 | 755184.82 | 1166601.66 | 3 | | | |
| 107 | 755270.43 | 1166515.54 | 3 | 149 | 755203.88 | 1166470.18 | 3 | 191 | 755184.42 | 1166601.26 | 3 | | | |
| 108 | 755268.70 | 1166515.77 | 3 | 150 | 755203.42 | 1166470.40 | 3 | 192 | 755183.55 | 1166602.09 | 3 | | | |
| 109 | 755268.50 | 1166514.46 | 3 | 151 | 755204.40 | 1166472.30 | 3 | 193 | 755183.53 | 1166601.57 | 3 | | | |
| 110 | 755268.24 | 1166515.33 | 3 | 152 | 755203.98 | 1166472.64 | 3 | 194 | 755182.16 | 1166601.20 | 3 | | | |
| 111 | 755268.50 | 1166518.21 | 3 | 153 | 755205.44 | 1166472.80 | 3 | 195 | 755182.09 | 1166601.70 | 3 | | | |
| 112 | 755268.01 | 1166518.31 | 3 | 154 | 755205.12 | 1166473.20 | 3 | 196 | 755215.78 | 1166441.64 | 3 | | | |
| 113 | 755269.59 | 1166521.72 | 3 | 155 | 755217.16 | 1166486.84 | 3 | 197 | 755215.30 | 1166441.44 | 3 | | | |
| 114 | 755269.13 | 1166521.96 | 3 | 156 | 755216.78 | 1166487.16 | 3 | 198 | 755215.89 | 1166440.91 | 3 | | | |
| 115 | 755270.40 | 1166522.79 | 3 | 157 | 755235.02 | 1166508.66 | 3 | 199 | 755215.39 | 1166440.84 | 3 | | | |
| 116 | 755270.10 | 1166523.23 | 3 | 158 | 755234.62 | 1166509.16 | 3 | 200 | 755268.60 | 1166518.52 | 3 | | | |
| 117 | 755283.60 | 1166525.98 | 3 | 159 | 755239.96 | 1166515.75 | 3 | 201 | 755256.41 | 1166508.43 | 3 | | | |
| 118 | 755283.52 | 1166526.48 | 3 | 160 | 755239.54 | 1166516.03 | 3 | 202 | 755255.42 | 1166507.61 | 3 | | | |
| 119 | 755286.57 | 1166526.25 | 3 | 161 | 755241.07 | 1166517.64 | 3 | 203 | 755233.13 | 1166506.33 | 3 | | | |
| 120 | 755286.49 | 1166526.75 | 3 | 162 | 755251.12 | 1166509.02 | 3 | 204 | 755254.10 | 1166507.03 | 3 | | | |
| 121 | 755298.80 | 1166529.27 | 3 | 163 | 755251.44 | 1166509.40 | 3 | 205 | 755191.91 | 1166579.56 | 3 | | | |
| | | | | | | | | 206 | 755191.32 | 1166579.77 | 3 | | | |

| GEOMETRICKÝ PLÁN pro vymezení rozsahu věcného břemene k části pozemku | Geometrický plán ověřil úředně oprávněný zeměměřický inženýr: | Stejnoplán ověřil úředně oprávněný zeměměřický inženýr: |
|---|---|---|
| | Jméno, příjmení: Ing. Josef Bušek | Jméno, příjmení: Ing. Josef Bušek |
| | Číslo položky seznamu úředně oprávněných zeměměřických inženýrů: 1725/97 | Číslo položky seznamu úředně oprávněných zeměměřických inženýrů: 1725/97 |
| | Dne: 13. května 2016 Číslo: 134/2016 | Dne: 20.5.2016 Číslo: 134/2016 |
| | Náležitosti a přesnosti odpovídá právní předpisům. | Tento stejnopis odpovídá geometrickému plánu v elektronické podobě uloženému v dokumentaci katastrálního úřadu. |
| Vyhotovitel: Petr Hlášek - GEODET Čechova 50 37001 Č. Budějovice | Katastrální úřad souhlasí s obsahem prací. | Ověření stejnopisu geometrického plánu v listinné podobě. |
| Číslo plánu: 3731-33/2016 | KÚ pro Jihočeský kraj KP České Budějovice Ing. Drahomíra Vondrášková PGP-1149/2016-301 2016.05.20 13:12:02 CEST |  |
| Okres: České Budějovice | | |
| Obec: České Budějovice | | |
| Kat. území: České Budějovice 6 | | |
| Mapový list: Č. Budějovice 2-3/22, 2-3/24 | | |
| Dosavedním vlastníkům pozemků byla poskytnuta možnost seznámit se v terénu s průběhem navrhovaných nových hranic, které byly označeny předepsaným způsobem. | | |



část 1

část 1

část 2

284

290

291

294

295/1

228

282

280/2

280/24

280/1

81 (0.50)
82 (0.50)
83 (0.50)

84 (0.50)
85 (0.50)
86 (0.50)

87 (0.50)
88 (0.50)

89 (0.50)
90 (0.50)

91 (0.92)
92 (0.92)
93 (0.92)

94 (1.20)
95 (1.20)
96 (1.20)

97 (1.40)
98 (1.40)

99 (1.60)
100 (1.60)

101 (1.80)
102 (1.80)

103 (2.00)
104 (2.00)

105 (2.20)
106 (2.20)

107 (2.40)
108 (2.40)

109 (2.60)
110 (2.60)

111 (2.80)
112 (2.80)

113 (3.00)
114 (3.00)

115 (3.20)
116 (3.20)

117 (3.40)
118 (3.40)

119 (3.60)
120 (3.60)

121 (3.80)
122 (3.80)

123 (4.00)
124 (4.00)

125 (4.20)
126 (4.20)

127 (4.40)
128 (4.40)

129 (4.60)
130 (4.60)

131 (4.80)
132 (4.80)

133 (5.00)
134 (5.00)

135 (5.20)
136 (5.20)

137 (5.40)
138 (5.40)

139 (5.60)
140 (5.60)

141 (5.80)
142 (5.80)

143 (6.00)
144 (6.00)

145 (6.20)
146 (6.20)

147 (6.40)
148 (6.40)

149 (6.60)
150 (6.60)

151 (6.80)
152 (6.80)

153 (7.00)
154 (7.00)

155 (7.20)
156 (7.20)

157 (7.40)
158 (7.40)

159 (7.60)
160 (7.60)

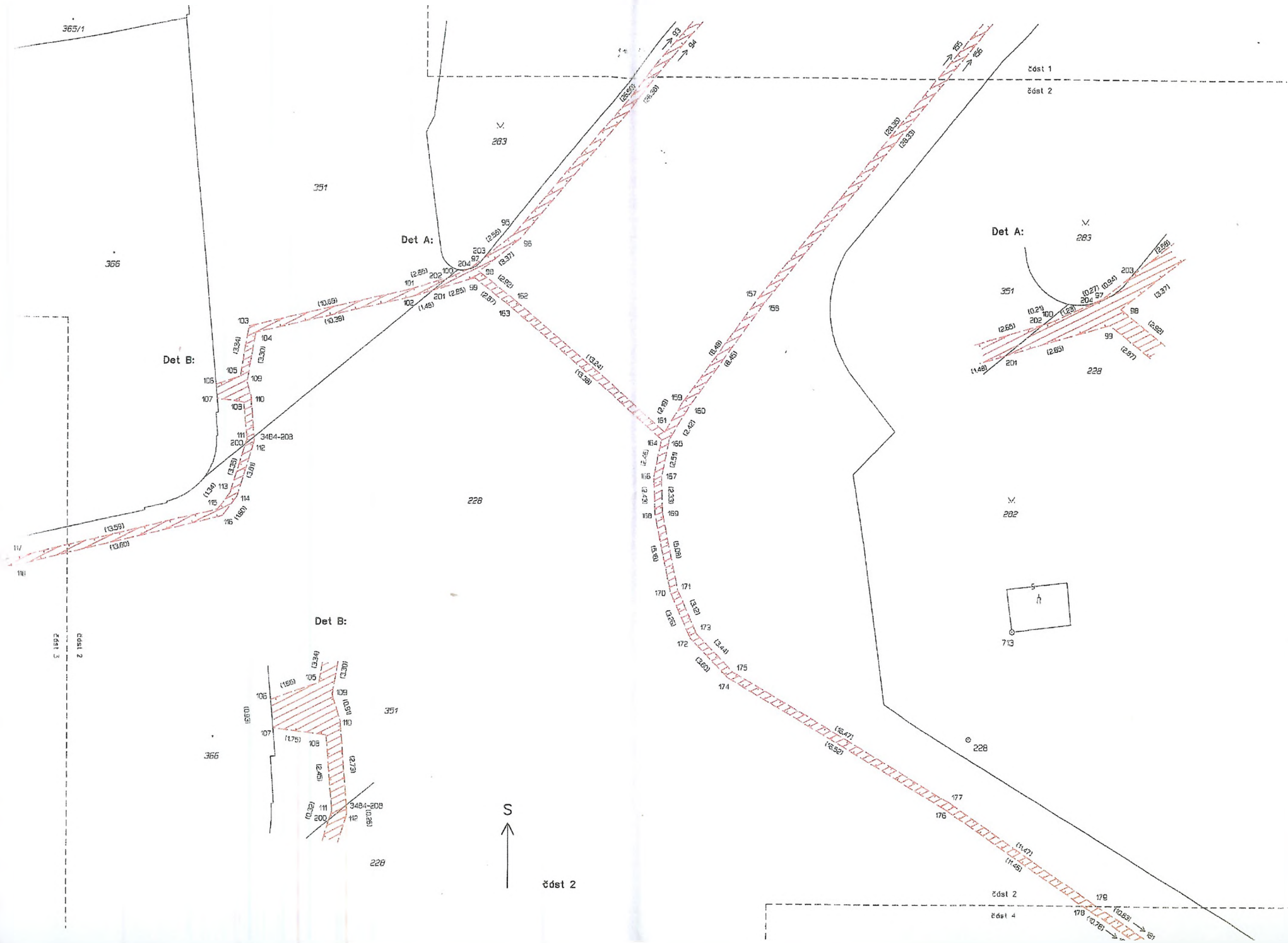

365/1

366

357

Det A:

228

Det B:

366

357

228

S

čdst 2

čdst 1

čdst 2

Det A:

357

202

228

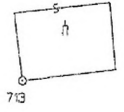

čdst 2

čdst 4



S

Road 3

Road 2

Road 3

536/1

536

538

539/1

540/1

370/2

370/1

371

359

368/7

369/1

369/4

369/5

367

366

142
141
140
139
138
137
136
135
134
133
132
131
130
129
128
127
126
125
124
123
122
121
120
119
118
117

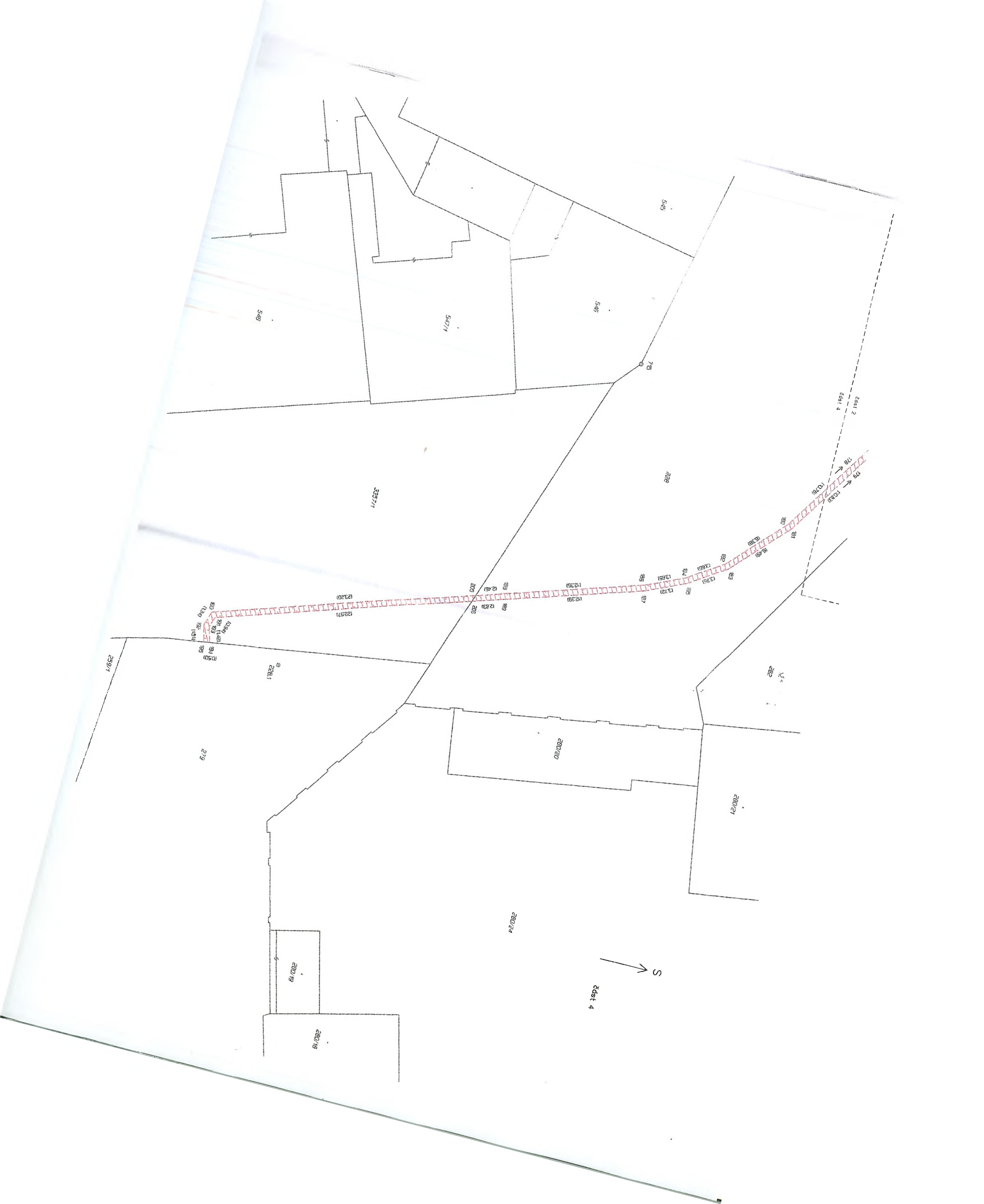

239/1

279

282/1

280/19

280/19

280/24

280/20

280/21

282

339/1

547/14

549

545

546

75

278

Duct 2
Duct 4

178
179
180
181
182
183
184
185
186
187
188
189
190
191
192
193
194
195
196
197
198
199
200
201
202
203
204
205
206
207
208
209
210
211
212
213
214
215
216
217
218
219
220
221
222
223
224
225
226
227
228
229
230
231
232
233
234
235
236
237
238
239
240
241
242
243
244
245
246
247
248
249
250

S
Duct 4

VÝKAZ DOSAVADNÍHO A NOVÉHO STAVU ÚDAJŮ KATASTRU NEMOVITOSTÍ

| Dosavadní stav | | | Nový stav | | | | | | | | | | | | | | | |
|-------------------------------|----------------|----------------|--------------|-------------------------------|----------------|----|--------------|------------|----------------|----------------|----------------|----------------|--|----------------|----------------|----------------|--|-------------------------|
| Označení pozemku parc. číslem | Výměra parcely | | Druh pozemku | Označení pozemku parc. číslem | Výměra parcely | | Druh pozemku | Typ stavby | Způsob využití | Způsob využití | Způsob využití | Způsob využití | Porovnání se stavem evidence právních vztahů | | | | | |
| | ha | m ² | | | Způsob využití | ha | | | | | | | m ² | Způsob využití | Způsob využití | Způsob využití | Díl přechází z pozemku označeného v katastru nemovitosti | Číslo listu vlastnictví |
| | | | | | | | | | | | | | | | | | | |
| 259/1 | | | | | | | | | | | | | 259/1 | | 1 | | | |
| 260 | | | | | | | | | | | | | 260 | | 1 | | | |
| 263/4 | | | | | | | | | | | | | 263/4 | | 4810 | | | |
| 269/2 | | | | | | | | | | | | | 269/2 | | 3664 | | | |
| 269/3 | | | | | | | | | | | | | 269/3 | | 525 | | | |
| 279 | | | | | | | | | | | | | 279 | | 1 | | | |
| 712/2 | | | | | | | | | | | | | 712/2 | | 2900 | | | |
| 712/5 | | | | | | | | | | | | | 712/5 | | 1 | | | |
| 712/6 | | | | | | | | | | | | | 712/6 | | 1 | | | |
| 3357/1 | | | | | | | | | | | | | 3357/1 | | 1 | | | |

Druh věcného břemene: právo vstupu pro opravy a údržbu optického kabelu

Oprávněný: dle smlouvy

| GEOMETRICKÝ PLÁN pro vymezení rozsahu věcného břemene k části pozemku | Geometrický plán ověřil úředně oprávněný zeměměřický inženýr: | | Stejnopis ověřil úředně oprávněný zeměměřický inženýr: | |
|---|---|------------------|---|------------------|
| | Jméno, příjmení: | Ing. Josef Bušek | Jméno, příjmení: | Ing. Josef Bušek |
| | Číslo položky seznamu úředně oprávněných zeměměřických inženýrů: | 1725/97 | Číslo položky seznamu úředně oprávněných zeměměřických inženýrů: | 1725/97 |
| | Dne: | 3. února 2017 | Číslo: | 19/2017 |
| | Náležitostmi a přesností odpovídá právní předpisům. | | Tento stejnopis odpovídá geometrickému plánu v elektronické podobě uloženému v dokumentaci katastrálního úřadu. | |
| Vyhotovitel: Petr Illásek - GEODET Čechova 50 37001 Č. Budějovice | Katastrální úřad souhlasí s ošlsováním parcel. | | Ověření stejnopisu geometrického plánu v listinné podobě. | |
| Číslo plánu: 3794-10/2017 | KÚ pro Jihočeský kraj KP České Budějovice Ing. Drahomíra Vondrášková PGP-343/2017-301 2017.02.10 08:54:44 CET | |  | |
| Okres: České Budějovice | | | | |
| Obec: České Budějovice | | | | |
| Kat. území: České Budějovice 6 | | | | |
| Mapový list: Č.B. 2-3/24, Č.B. 1-3/13 | | | | |
| Dosavadním vlastníkům pozemků byla poskytnuta možnost seznámit se v terénu s průběhem navrhovaných nových hranic, které byly označeny předepsaným způsobem. | | | | |

Seznam souřadnic (S-JTSK)
Číslo bodu Souřadnice pro zápis do KN

| Y k.ú. České Budějovice 6 (622346) | | | X Kód kv. | Y k.ú. České Budějovice 6 (622346) | | | X Kód kv. |
|---------------------------------------|-----------|------------|--------------|---------------------------------------|-----------|------------|--------------|
| 3731-192 | 755183.55 | 1166602.09 | 3 | 177 | 755074.08 | 1166618.60 | 3 |
| 3731-195 | 755182.09 | 1166601.70 | 3 | 178 | 755064.78 | 1166618.84 | 3 |
| 113 | 755182.12 | 1166603.14 | 3 | 179 | 755065.02 | 1166619.32 | 3 |
| 114 | 755181.79 | 1166602.70 | 3 | 180 | 755062.08 | 1166621.67 | 3 |
| 115 | 755180.07 | 1166605.81 | 3 | 181 | 755062.34 | 1166622.13 | 3 |
| 116 | 755180.47 | 1166606.13 | 3 | 182 | 755060.32 | 1166622.11 | 3 |
| 117 | 755178.03 | 1166607.60 | 3 | 183 | 755060.38 | 1166622.61 | 3 |
| 118 | 755178.31 | 1166608.02 | 3 | 184 | 755055.47 | 1166622.12 | 3 |
| 119 | 755176.00 | 1166608.61 | 3 | 185 | 755055.41 | 1166622.62 | 3 |
| 120 | 755176.18 | 1166609.09 | 3 | 186 | 755053.53 | 1166621.68 | 3 |
| 121 | 755173.04 | 1166609.33 | 3 | 187 | 755053.35 | 1166622.16 | 3 |
| 122 | 755173.12 | 1166609.83 | 3 | 188 | 755050.89 | 1166620.21 | 3 |
| 123 | 755169.49 | 1166609.50 | 3 | 189 | 755050.73 | 1166620.69 | 3 |
| 124 | 755169.73 | 1166609.98 | 3 | 190 | 755048.65 | 1166619.85 | 3 |
| 125 | 755168.23 | 1166610.98 | 3 | 191 | 755048.61 | 1166620.35 | 3 |
| 126 | 755168.55 | 1166611.36 | 3 | 192 | 755043.38 | 1166619.69 | 3 |
| 127 | 755166.54 | 1166612.01 | 3 | 193 | 755043.46 | 1166620.19 | 3 |
| 128 | 755166.70 | 1166612.49 | 3 | 194 | 755036.08 | 1166622.46 | 3 |
| 129 | 755159.27 | 1166612.93 | 3 | 195 | 755036.20 | 1166622.96 | 3 |
| 130 | 755159.13 | 1166613.45 | 3 | 196 | 755030.03 | 1166622.92 | 3 |
| 131 | 755157.27 | 1166611.39 | 3 | 197 | 755030.07 | 1166623.42 | 3 |
| 132 | 755157.11 | 1166611.91 | 3 | 198 | 755005.84 | 1166624.02 | 3 |
| 133 | 755137.59 | 1166612.94 | 3 | 199 | 755005.68 | 1166624.52 | 3 |
| 134 | 755137.63 | 1166613.44 | 3 | 200 | 755004.88 | 1166623.89 | 3 |
| 135 | 755125.94 | 1166614.21 | 3 | 201 | 755004.26 | 1166623.86 | 3 |
| 136 | 755126.23 | 1166614.68 | 3 | 202 | 755004.50 | 1166624.34 | 3 |
| 137 | 755125.74 | 1166614.74 | 3 | 203 | 755005.09 | 1166623.46 | 3 |
| 138 | 755126.95 | 1166626.01 | 3 | 204 | 755004.60 | 1166623.51 | 3 |
| 139 | 755126.46 | 1166626.05 | 3 | 205 | 755004.83 | 1166620.04 | 3 |
| 140 | 755126.74 | 1166626.53 | 3 | 206 | 755004.33 | 1166620.05 | 3 |
| 141 | 755150.38 | 1166623.85 | 3 | 207 | 755005.54 | 1166619.49 | 3 |
| 142 | 755150.40 | 1166624.35 | 3 | 208 | 755005.24 | 1166619.09 | 3 |
| 143 | 755156.94 | 1166624.02 | 3 | 209 | 755004.57 | 1166619.61 | 3 |
| 144 | 755156.88 | 1166624.52 | 3 | 210 | 755003.88 | 1166619.09 | 3 |
| 145 | 755161.66 | 1166625.19 | 3 | 211 | 755003.95 | 1166619.76 | 3 |
| 146 | 755161.48 | 1166625.67 | 3 | 212 | 754976.00 | 1166624.31 | 3 |
| 147 | 755167.12 | 1166627.98 | 3 | 213 | 754975.94 | 1166624.81 | 3 |
| 148 | 755166.80 | 1166628.38 | 3 | 214 | 754972.71 | 1166623.69 | 3 |
| 149 | 755170.89 | 1166632.34 | 3 | 215 | 754972.53 | 1166624.17 | 3 |
| 150 | 755170.45 | 1166632.58 | 3 | 216 | 754971.06 | 1166622.65 | 3 |
| 151 | 755173.10 | 1166639.29 | 3 | 217 | 754970.72 | 1166623.03 | 3 |
| 152 | 755172.60 | 1166639.35 | 3 | 218 | 754969.75 | 1166620.89 | 3 |
| 153 | 755172.85 | 1166646.89 | 3 | 219 | 754969.31 | 1166621.13 | 3 |
| 154 | 755172.35 | 1166646.83 | 3 | 220 | 754968.87 | 1166618.38 | 3 |
| 155 | 755171.52 | 1166652.22 | 3 | 221 | 754968.51 | 1166618.84 | 3 |
| 156 | 755171.00 | 1166652.24 | 3 | 222 | 754958.29 | 1166617.30 | 3 |
| 157 | 755171.94 | 1166653.63 | 3 | 223 | 754958.63 | 1166617.84 | 3 |
| 158 | 755171.42 | 1166653.61 | 3 | 224 | 754957.32 | 1166620.02 | 3 |
| 159 | 755169.15 | 1166661.50 | 3 | 225 | 754957.76 | 1166620.24 | 3 |
| 160 | 755168.69 | 1166661.30 | 3 | 226 | 754956.10 | 1166621.84 | 3 |
| 161 | 755164.90 | 1166669.16 | 3 | 227 | 754956.42 | 1166622.26 | 3 |
| 162 | 755164.46 | 1166668.92 | 3 | 228 | 754952.60 | 1166623.13 | 3 |
| 163 | 755111.10 | 1166616.16 | 3 | 229 | 754952.66 | 1166623.63 | 3 |
| 164 | 755111.16 | 1166616.66 | 3 | 230 | 754946.51 | 1166622.63 | 3 |
| 165 | 755097.65 | 1166617.73 | 3 | 231 | 754946.72 | 1166623.15 | 3 |
| 166 | 755097.73 | 1166618.23 | 3 | 232 | 754946.22 | 1166623.11 | 3 |
| 167 | 755092.56 | 1166618.72 | 3 | 233 | 754932.57 | 1166621.84 | 3 |
| 168 | 755092.38 | 1166619.26 | 3 | 234 | 754932.09 | 1166622.32 | 3 |
| 169 | 755089.76 | 1166615.67 | 3 | 235 | 754932.06 | 1166621.65 | 3 |
| 170 | 755089.56 | 1166616.19 | 3 | 236 | 754932.56 | 1166621.63 | 3 |
| 171 | 755086.18 | 1166616.62 | 3 | 237 | 754945.65 | 1166634.65 | 3 |
| 172 | 755086.34 | 1166616.09 | 3 | 238 | 754945.15 | 1166634.61 | 3 |
| 173 | 755085.85 | 1166616.16 | 3 | 239 | 754945.36 | 1166635.13 | 3 |
| 174 | 755086.17 | 1166615.11 | 3 | 240 | 754939.66 | 1166634.73 | 3 |
| 175 | 755085.67 | 1166615.19 | 3 | 241 | 754939.16 | 1166634.69 | 3 |
| 176 | 755074.02 | 1166618.10 | 3 | | | | |

| | | | | | | | |
|-----|-----------|------------|---|-----|-----------|------------|---|
| 242 | 754939.19 | 1166636.71 | 3 | 319 | 754989.88 | 1166625.01 | 3 |
| 243 | 754939.69 | 1166636.74 | 3 | 320 | 755181.79 | 1166603.73 | 3 |
| 244 | 754922.20 | 1166633.01 | 3 | 321 | 755176.89 | 1166608.73 | 3 |
| 245 | 754922.10 | 1166633.51 | 3 | 322 | 755174.56 | 1166608.96 | 3 |
| 246 | 754919.86 | 1166632.27 | 3 | 323 | 755172.39 | 1166637.05 | 3 |
| 247 | 754919.74 | 1166632.75 | 3 | 324 | 755172.14 | 1166637.90 | 3 |
| 248 | 754917.66 | 1166631.95 | 3 | 325 | 755044.49 | 1166619.72 | 3 |
| 249 | 754917.64 | 1166632.45 | 3 | 326 | 755042.76 | 1166619.92 | 3 |
| 250 | 754916.17 | 1166632.05 | 3 | 327 | 754998.64 | 1166624.05 | 3 |
| 251 | 754916.23 | 1166632.55 | 3 | 328 | 754993.96 | 1166624.22 | 3 |
| 252 | 754915.07 | 1166632.28 | 3 | 329 | 754990.07 | 1166624.36 | 3 |
| 253 | 754915.11 | 1166632.78 | 3 | 330 | 754969.55 | 1166621.45 | 3 |
| 254 | 754910.81 | 1166632.22 | 3 | 331 | 754970.20 | 1166621.49 | 3 |
| 255 | 754910.79 | 1166632.72 | 3 | 332 | 754957.45 | 1166620.72 | 3 |
| 256 | 754898.44 | 1166631.79 | 3 | 333 | 754956.87 | 1166620.69 | 3 |
| 257 | 754898.42 | 1166632.29 | 3 | 334 | 754851.92 | 1166629.86 | 3 |
| 258 | 754886.27 | 1166631.64 | 3 | 335 | 754851.92 | 1166630.36 | 3 |
| 259 | 754886.23 | 1166632.14 | 3 | 336 | 754823.45 | 1166633.56 | 3 |
| 260 | 754876.20 | 1166630.36 | 3 | 337 | 754823.50 | 1166634.05 | 3 |
| 261 | 754875.91 | 1166630.86 | 3 | 338 | 754807.37 | 1166634.79 | 3 |
| 262 | 754876.41 | 1166630.89 | 3 | 339 | 754807.43 | 1166635.29 | 3 |
| 263 | 754875.81 | 1166632.34 | 3 | | | | |
| 264 | 754876.31 | 1166632.37 | 3 | | | | |
| 265 | 754853.86 | 1166629.99 | 3 | | | | |
| 266 | 754853.84 | 1166630.49 | 3 | | | | |
| 267 | 754843.03 | 1166629.28 | 3 | | | | |
| 268 | 754842.76 | 1166629.76 | 3 | | | | |
| 269 | 754843.26 | 1166629.80 | 3 | | | | |
| 270 | 754842.77 | 1166630.68 | 3 | | | | |
| 271 | 754843.27 | 1166630.66 | 3 | | | | |
| 272 | 754834.74 | 1166628.59 | 3 | | | | |
| 273 | 754834.92 | 1166629.11 | 3 | | | | |
| 274 | 754830.20 | 1166632.85 | 3 | | | | |
| 275 | 754830.42 | 1166633.33 | 3 | | | | |
| 276 | 754827.01 | 1166633.28 | 3 | | | | |
| 277 | 754827.07 | 1166633.78 | 3 | | | | |
| 278 | 754806.56 | 1166634.85 | 3 | | | | |
| 279 | 754806.10 | 1166635.39 | 3 | | | | |
| 280 | 754806.30 | 1166632.09 | 3 | | | | |
| 281 | 754805.80 | 1166632.21 | 3 | | | | |
| 282 | 754805.04 | 1166628.40 | 3 | | | | |
| 283 | 754804.60 | 1166628.68 | 3 | | | | |
| 284 | 754802.50 | 1166626.25 | 3 | | | | |
| 285 | 754802.18 | 1166626.63 | 3 | | | | |
| 286 | 754953.04 | 1166635.28 | 3 | | | | |
| 287 | 754952.96 | 1166635.78 | 3 | | | | |
| 288 | 754955.58 | 1166635.88 | 3 | | | | |
| 289 | 754955.52 | 1166636.38 | 3 | | | | |
| 290 | 754967.26 | 1166636.24 | 3 | | | | |
| 291 | 754967.14 | 1166636.74 | 3 | | | | |
| 292 | 754969.12 | 1166637.19 | 3 | | | | |
| 293 | 754969.00 | 1166637.69 | 3 | | | | |
| 294 | 754975.36 | 1166637.26 | 3 | | | | |
| 295 | 754975.52 | 1166637.76 | 3 | | | | |
| 296 | 754976.95 | 1166636.16 | 3 | | | | |
| 297 | 754977.11 | 1166636.66 | 3 | | | | |
| 298 | 754981.21 | 1166636.24 | 3 | | | | |
| 299 | 754981.25 | 1166636.74 | 3 | | | | |
| 300 | 754986.39 | 1166635.29 | 3 | | | | |
| 301 | 754986.45 | 1166635.79 | 3 | | | | |
| 302 | 755014.76 | 1166634.30 | 3 | | | | |
| 303 | 755014.80 | 1166634.80 | 3 | | | | |
| 304 | 755039.23 | 1166632.07 | 3 | | | | |
| 305 | 755039.27 | 1166632.57 | 3 | | | | |
| 306 | 755078.55 | 1166628.87 | 3 | | | | |
| 307 | 755078.57 | 1166629.37 | 3 | | | | |
| 308 | 755087.96 | 1166628.62 | 3 | | | | |
| 309 | 755087.98 | 1166629.12 | 3 | | | | |
| 310 | 755098.00 | 1166627.99 | 3 | | | | |
| 311 | 755097.78 | 1166628.50 | 3 | | | | |
| 312 | 755098.28 | 1166628.48 | 3 | | | | |
| 313 | 755098.06 | 1166631.76 | 6 | | | | |
| 314 | 755098.55 | 1166631.73 | 6 | | | | |
| 315 | 755113.65 | 1166627.24 | 3 | | | | |
| 316 | 755113.69 | 1166627.74 | 3 | | | | |
| 317 | 754982.30 | 1166624.63 | 3 | | | | |
| 318 | 754982.30 | 1166625.13 | 3 | | | | |

Přehled kladu listů



Česke Budějovice 6
ZPMZ 3794

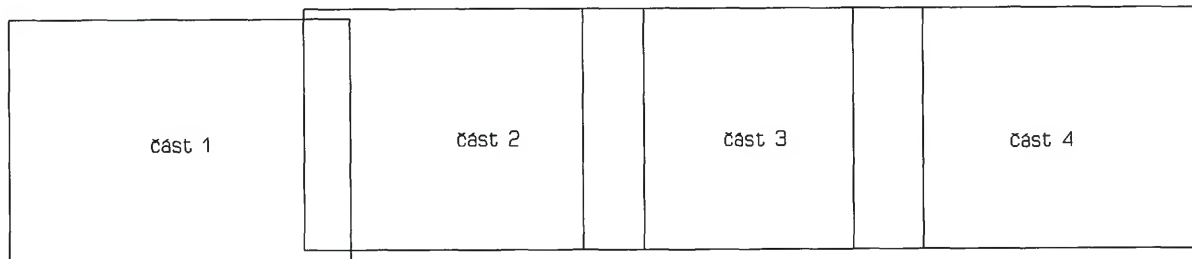



○ 228.1

279

275/2

276

259/1

Nová ulice

3357/1

6

557

○ 306

559

560

657

658

659

665/6

665/7

665/1

660/1

Část 1

Část 2

