

Číslo smlouvy objednatele: D/0627/2016/INV/1

Číslo smlouvy zhotovitele: 7520/520

DODATEK Č. 1 SMLOUVY O DÍLO

na zhotovení stavby na akci

„Sociální služby Uherské Hradiště, p.o. - DZP Velehrad Buchlovská - odstranění havarijního stavu oken, dveří a dřevěných ochozů“uzavřené dle § 2586 a n. zákona č. 89/2012 Sb., občanský zákoník, ve znění pozdějších předpisů
(dále jen „občanský zákoník“)

1. SMLUVNÍ STRANY A IDENTIFIKAČNÍ ÚDAJESTAVBY:

1.1. Objednatel : **Zlínský kraj**
Sídlo : Zlín, tř. T. Bati 21, PSČ 761 90
Statutární orgán : MVDr. Stanislav Mišák – hejtman
Osoby oprávněné jednat
a) ve věcech smluvních : MVDr. Stanislav Mišák – hejtman
b) ve věcech technických : Ing. Milan Hudec - vedoucí odboru investic,
Ing. František Mikeščík - vedoucí oddělení přípravy a realizace investic
Ing. Petr Burša - oddělení přípravy a realizace investic
IČ : 70891320
DIČ : CZ70891320
Bankovní ústav : PPF banka, a.s.
Číslo účtu : 730090001/6000
Tel. / Fax : 577 043 871 / 577 043 880
E-mail : milan.hudec@kr-zlinsky.cz
frantisek.mikestik@kr-zlinsky.cz

1.2. Zhotovitel : JAVORNÍK-CZ-PLUS s.r.o.
Sídlo : 763 33 Štítná nad Vláří – Popov 414
Statutární orgán : Ing. Josef Tománek, jednatel
Zapsán v obchodním rejstříku : u Krajského soudu v Brně, oddíl C, vložka 23767
Osoby oprávněné jednat
a) ve věcech smluvních : Ing. Josef Tománek
b) ve věcech technických : Ing. Zdeněk Ptáček
IČ : 25302809
DIČ : CZ25302809
Bankovní ústav : GE MONEY BANK, a.s.
Číslo účtu : 40002-759106724/0600
Tel. / Fax : 577336220 / 577002355
E-mail : javor@javor-st.cz

Zpracoval: Ing. P. Burša	Kontroloval: Mgr. P. Hoferková	Kontroloval: Ing. F. Mikeščík	Schválil: Ing. M. Hudec
-----------------------------	-----------------------------------	----------------------------------	----------------------------

2. PREAMBULE

2.1. Výše uvedené smluvní strany se dohodly na uzavření Dodatku č. 1 ke Smlouvě o dílo uzavřené dne 25.4.2016, č. D/0627/2016/INV na akci:

„Sociální služby Uherské Hradiště, p.o. DZP Velehrad Buchlovská – odstranění havarijního stavu oken, dveří a dřevěných ochozů“

(dále jen „**Smlouva**“)

- 2.2. Důvodem pro zpracování tohoto dodatku je změnový list č. 1 prováděných prací.
- 2.3. Změnový list řeší změny, které nebyly obsaženy v zadávací dokumentaci veřejné zakázky na dodavatele stavby a které vznikly v průběhu realizace stavby. V průběhu realizace stavby vznikly okolnosti, jejichž následkem je nutné provedení některých prací a opatření, nezbytných pro dokončení díla. Navržené změny zachovávají požadovaný standard, a nemají vliv na kvalitu díla.
- 2.4. Změnový list č. 1 upravuje celkovou cenu díla.
Původní cena ze Smlouvy, tj. částka ve výši **10 398 226,- Kč (bez DPH)** se v souvislosti se změnovým listem č. 1:
zvýšuje o **vícepráce** ve výši **336 332,- Kč (bez DPH)**
snižuje o **méněpráce** ve výši **189 332,- Kč (bez DPH)**
- 2.5. Změnový list č. 1 se stává nedílnou součástí Smlouvy a tvoří její přílohu č. 4.

3. ZMĚNA PŘEDMĚTU SMLOUVY A ROZSAHU DÍLA

Čl. 2 Předmět smlouvy a rozsah díla se doplňuje o bod 2.7.28. Smlouvy, který zní:
2.7.28. Dílo bude realizováno v rozsahu a v souladu se změnovým listem č. 1, který tvoří nedílnou součást této smlouvy.

4. ZMĚNA CENY DÍLA

4.1. Čl. 4. odst. 4.2 se mění a po změně zní:

Smluvní strany se v souladu s ustanovením zákona č. 526/1990 Sb., o cenách, ve znění pozdějších předpisů, dohodly na ceně za řádně zhotovené a bezvadné dílo v rozsahu čl. 2. této smlouvy, která činí:

Cena díla dle smlouvy ve znění jejího dodatku č. 1:

Cena celkem bez DPH	10 545 226,- Kč
DPH 15 %	1 581 784,- Kč
Cena celkem včetně DPH	12 127 010,- Kč

(slovy: dvanáctmilionůstodvacetsedmtisícdeset korun českých)

Zpracoval: Ing. P. Burša	Kontroloval: Mgr. P. Hoferková	Kontroloval: Ing. F. Mikeščík	Schválil: Ing. M. Hudec
-----------------------------	-----------------------------------	----------------------------------	----------------------------

5. ZMĚNA ZÁVĚREČNÝCH USTANOVENÍ

- 5.1 čl. 21. odst. 21. 6. se doplňuje o text:
Přílohou č. 4 této smlouvy je Změnový list č. 1

6. OSTATNÍ UJEDNÁNÍ

- 6.1. Tento Dodatek je uzavřen dnem podpisu statutárními orgány smluvních stran, nebo osobami jimi zmocněnými.
- 6.2. Ostatní ujednání Smlouvy tímto dodatkem nedotčená zůstávají v platnosti a nemění se.
- 6.3. Dodatek č. 1 smlouvy se vyhotovuje ve **4** rovnocenných vyhotoveních. Zhotovitel obdrží 1 vyhotovení, objednatel obdrží 3 vyhotovení.

Doložka dle § 23 zákona č. 129/2000 Sb., o krajích, ve znění pozdějších předpisů Rozhodnuto orgánem kraje: Rada Zlínského kraje Datum a číslo usnesení:
--

Ve Zlíně dne 26.07.2016

Ve Štítné nad Vláří dne .25.07.2016

Objednatel:

Zhotovitel:

.....
MVDr. Stanislav Mišák
hejtman

.....
Ing. Josef Tománek
jednatel

Zpracoval: Ing. P. Burša	Kontroloval: Mgr. P. Hoferková	Kontroloval: Ing. F. Mikeščík	Schválil: Ing. M. Hudec
-----------------------------	-----------------------------------	----------------------------------	----------------------------

Název akce: „Sociální služby Uherské Hradiště, p.o. DZP Velehrad Buchlovská – odstranění havarijního stavu oken, dveří a dřevěných ochozů“

Změnový list

číslo: ZL č. 01

zpracovaný v souladu s

„Pravidly pro projednávání a schvalování změn staveb ZK“

- 1. Objekt a oddíl stavby:** *Stavební úpravy stravovacího objektu*
- 2. Zpracovatel změnového listu:** *JAVORNÍK – CZ – PLUS s.r.o., Popov 414, 763 33 Štítná nad Vláří*
- 3. Odkaz na dokumenty, v nichž je vznik a řešení změny popsáno:**
- 3.1. Stavební deník: SD strana, datum
- 3.2. Kontrolní den: KD č.4 ze dne 23.5.2016 bod C 3.1
- 3.3. Jiný, závazné stanovisko: -není-

4. Popis předmětu a příčin změny a zdůvodnění:

4.1. Příčiny změny, zdůvodnění

4.1.1. Projektová dokumentace řešila výměnu spodní části **6 kusů dřevěných nosných sloupů ochozů, které vykazovaly havarijní stav poškození**. V souladu se zadáním řešila PD odstranění havarijního stavu - tedy pouze prvků, které havarijní stav vykazovaly, jelikož se jednalo o zařízení s nejasným výhledovým využitím. U zbývajících sloupů, které v době zpracování projektové dokumentace nevykazovaly poškození (viz. průzkumy z doby zpracování PD 04/2015), bylo navrženo ošetření a nátěr.

Od doby zpracování PD (06/2015) do doby zahájení stavby (04/2016) došlo k degradaci dalších **3 kusů sloupů, které v době zpracování PD byly v pořádku, ale v době zahájení stavby vykazovaly rovněž havarijní stav**. Na základě těchto zjištění doporučili TDS a AD výměnu těchto 3 prvků.

V současné době, dle sdělení vedení SSL UH p.o., bude zařízení využíváno minimálně po dobu dalších 15 let. Na základě této informace a s ohledem na skutečnost, že bude pravděpodobně i nadále pokračovat postupná degradace dalších prvků **doporučují TDS a AD řešit i výměnu zbývajících sloupů - patek v počtu 48 ks** - jako preventivní opatření zabraňující případným opakovaným dílčím opravám.

S ohledem na v současnosti prováděné práce (zhotovitel má na stavbě alokované kapacity, má ozkoušené technické řešení výměny) je zřejmé, že navýšení zakázky o tyto práce se jeví jako racionální a ekonomicky výhodné, než by tomu bylo v případě řešení jednotlivých dílčích poškození v budoucnosti.

Realizace těchto prací vede k navýšení finančních prostředků o částku 336.332,- Kč bez DPH

4.1.2. V projektové dokumentaci jsou navrženy u všech nových oken ve všech případech uzamykatelné kliky. V současné době je ze strany uživatele nově ujasněn způsob pohybu klientů v jednotlivých částech objektu a z toho vyplynul požadavek na omezení počtu zabezpečení okenních křídel. Důvodem je, že klienti se pohybují bez doprovodu pouze v určených částech objektu

Nerealizací těchto prací dojde k úspoře finančních prostředků o částku 189.332,- Kč bez DPH

„Sociální služby Uherské Hradiště, p.o. DZP Velehrad Buchlovská – odstranění havarijního stavu oken, dveří a dřevěných ochozů “

4.2. Popis změny

4.2.1. Po obnažení patky sloupu bude provedeno statické zajištění nosné konstrukce podepřením a odstranění spodní části patky. Poté bude provedeno osazení nového typu patky, který zajistí, že dřevěná část nebude vystavena zatížení vlhkostí. Poškozené dřevěné části budou vyměněny za nové. Vše bude opatřeno ochranným nátěrem.

4.2.2. V určených okenních křídlech budou osazeny pouze uzavírací kliky, bez možnosti uzamykání.

5. Přiložené podklady, jejich zpracovatelé:

5.1 Projektová dokumentace

5.2. Cenová nabídka (příloha č. 1)

5.3 Fotodokumentace

5.4. Celková rekapitulace nákladů schválených ZL (příloha č. 2).

6. Stanovisko zhotovitele stavby:

6.1. Vliv změny na předmět plnění a harmonogram akce.

Výše uvedené soubory prací a činností jsou pro zhotovitele **vícepráce**, které nebylo možno v průběhu zpracování cenové nabídky ani prohlídkou stavby v rámci veřejné zakázky na dodávku stavebních prací předpokládat.

Nerealizace kování je méněprací.

Výše uvedené práce nebudou mít vliv na konečný termín dokončení stavby.

Souhlasím

Datum: 29.6.2016

Ing. Zdeněk Ptáček

zpracovatel ZL

Souhlasím

Datum: 29.6.2016

Ing. Zdeněk Ptáček

zástupce ve věcech technických

7. Rekapitulace nákladů

Popis položek	Kč (bez DPH)	Kč (s DPH)
Smlouva o dílo nebo zůstatek z předchozích ZL celkem	10.398.226,-	11.957.960,-
ÚSPORA v rámci řešené změny	189.332,-	217.732,-
NAVÝŠENÍ v rámci řešené změny	336.294,-	386.738,-
Nová cena díla celkem	10.545.188,-	12.126.966,-

8. Stanovisko GP:

8.1. Popis souladu s normami

Veškeré technické řešení dle návrhu GP je **plně v souladu s** platnými normami.

8.2. Popis souladu a nesouladu s projektovou dokumentací pro výběr dodavatele

Vzhledem k zjištěným skutečnostem na stávající technologii v průběhu realizace, změnovým listem **dochází ke změně a úpravě technologie a rozsahu provádění**, tak aby byly dodrženy technické parametry a užité vlastnosti navržené a projektem specifikované stavby.

8.3. Popis **souladu** s projektovou dokumentací pro stavební povolení

Změnový list je vyhotoven ve 2 originálních výtiscích. Jeden výtisk založen u zhotovitele, jeden výtisk u investora. Kopie založena u TDI.

„Sociální služby Uherské Hradiště, p.o. DZP Velehrad Buchlovská – odstranění havarijního stavu oken, dveří a dřevěných ochozů “

Změnovým listem **nedochází ke změně** technických parametrů stavby s vazbou na platné stavební povolení vydané k realizaci akce.

8.4. Podrobný popis zdůvodnění změny (odchylek od PD)

8.4.1. V rámci zpracování projektové dokumentace stavby byl proveden podrobný průzkum předmětných objektů s ohledem na zjištění stávajícího technického stavu konstrukcí. Veškeré zjištěné skutečnosti byly zachyceny v projektové dokumentaci (výměna 6 kusů sloupů v havarijním stavu, výměna poškozených částí podest a degradovaných částí dřevěného zábradlí). U zbývajících částí dřevěných prvků bylo navrženo očištění a ošetření nátěrem. V souladu se zadáním řešila PD odstranění havarijního stavu - tedy pouze prvků, které havarijní stav vykazovaly, jelikož se jednalo o zařízení s nejasným výhledovým využitím. Zahájení prací a realizace měla proběhnout na podzim téhož roku. S ohledem na časovou náročnost výběrového řízení byla stavba zahájena až v dubnu roku následujícího.

Od doby zpracování projektové dokumentace do doby realizace došlo v průběhu zimního období k dalšímu poškození dřevěných prvků. Při zahájení stavby bylo zjištěno, že došlo k degradaci dalších 3 ks dřevěných prvků, které se rovněž dostaly do havarijního stavu a je nutné je sanovat.

S ohledem na tyto zjištění a na skutečnost, že časový horizont využívání areálu dosud nebyl stanoven, a s ohledem na probíhající rekonstrukci, je technicky i ekonomicky nanejvýš vhodné provést sanaci všech vybraných prvků u nichž dochází k degradaci (tj. 6 ks v havarijním stavu dle PD, 3 ks v havarijním stavu dle aktuálních zjištění a 48 ks patek, které zatím havarijní stav nevykazují) tak, aby nebylo nutné v blízké budoucnosti řešit tyto problémy opakovaně s většími náklady na odstranění postupující degradace dřevěných prvků. **Proto AD doporučuje tuto změnu ke schválení.**

8.4.2. Dle původního zadání objednatele (vedení DZP) byl vznesen požadavek na uzamykání veškerých křídel oken určených k výměně a to z důvodu nejasné skladby klientely v jednotlivých objektech. Návrh projektanta tedy vycházel z takto formulovaného zadání.

Souhlasím

Datum: 28. 6. 2016

Ing. Jan Rýpal

GP

G GARLHICO a.s. UH. HRADIŠTĚ
Základní sídliště 1291, Tel.: 576517 107
IČ: 253 94 482, DIČ: CZ46994432 4

9. Stanovisko TDS:

9.1. Uvedené změny technického řešení byly GP doplněny do projektové dokumentace. Proto **dochází ke změně a úpravě technologie a rozsahu provádění**, tak aby byly dodrženy technické parametry, užité vlastnosti navržené a projektem specifikované stavby.

9.2. Zvýšené množství realizovaných prací **nemá** vliv na konečný termín dokončení akce (v souladu s HMG stavby) avšak **má** dopad na celkové náklady stavby.

9.3. Cenová nabídka zhotovitele **odpovídá** skutečnosti pro provedení na stavbě a ceny **jsou** v souladu s položkovým rozpočtem, který je přílohou smlouvy o dílo na výše uvedenou akci. Zhotovitel předložil naceněný výkaz výměr **víceprací** dle článku 4. Odst. 7. smlouvy o dílo na realizaci stavby.

9.4. Po podrobném prostudování smlouvy o dílo na zpracování dokumentace pro zadání stavby TDI konstatuje, že **nelze** v tomto případě uplatnit vůči zhotoviteli projektu škodu za vadu projektu,

9.5. PD řešila výměnu 6 ks sloupů v havarijním stavu. Při zahájení prací bylo zjištěno poškození u dalších 3 ks sloupů, které rovněž vykazovaly havarijní stav. Na základě posouzení těchto skutečností doporučuji řešit výměnu výše uvedených prvků včetně výměny patek ostatních sloupů tak, aby se předešlo do budoucna opakovaným opravám jednotlivých prvků. Toto řešení se jeví s ohledem na probíhající realizaci prací o ovlivnění chodu zařízení jako ekonomicky i technicky nejvýhodnější.

Změnový list je vyhotoven ve 2 originálních výtiscích. Jeden výtisk založen u zhotovitele, jeden výtisk u investora. Kopie založena u TDI.

„Sociální služby Uherské Hradiště, p.o. DZP Velehrad Buchlovská – odstranění havarijního stavu oken, dveří a dřevěných ochozů“

9.6. Návrh dalšího postupu administrace odsouhlasování změnového listu dle zákona č.137/2006 Sb. o zadávání veřejných zakázek.

- v souladu s §23 odst.7 písm. a) zákona č.137/2006 Sb.o zadávání veřejných zakázek zadat samostatnou veřejnou zakázku formou jednacního řízení bez uveřejnění a poté uzavřít dodatek smlouvy o dílo.

9.7. Uvedené práce souvisí s předmětem díla a **jsou** v souladu se **stavebním povolením, smlouvou o dílo na dodávku stavby, investičním záměrem** a podmínkami evidenční karty IZ.

TDS doporučuje mandantovi tento ZL č.1 odsouhlasit.

Souhlasím

Datum: 23. 6. 2016

Radek Malina

TDS

10. Zástupce investora souhlasí s technickým řešením změny díla.

Genové navýšení díla (vícepráce) lze uhradit až po jeho schválení RZK.

Změnový list nabývá účinnosti schválením Radou Zlínského kraje formou dodatku ke smlouvě o dílo na dodávku stavby

Datum: 23. 6. 2016

Ing. Milan Hudec

pověřený výkonem funkce investora

Zlínský kraj
krajský úřad
Odbor investic
T. T. Běti 21, 761 90 Zlín

Přílohou ZL je doklad o kontrole a zajištění finančního krytí před vznikem závazku veřejných výdajů dle vyhlášky MF (č. 416/2004 Sb.)

Změnový list je vyhotoven ve 2 originálních výtiscích. Jeden výtisk založen u zhotovitele, jeden výtisk u investora. Kopie založena u TDI.

TECHNICKÁ ZPRÁVA

1 Identifikační údaje

NÁZEV STAVBY	Sociální služby Uherské Hradiště, p.o. DZP Velehrad Buchlovská odstranění havarijního stavu oken, dveří a dřevěných ochozů
MÍSTO STAVBY	Stavební parcela č. st. 232/3, st. 232/4, st. 232/5, st. 232/6, st. 232/7, st. 232/8, katastrální území Velehrad [777676]
DATUM	červen 2016
ČÍSLO ZAKÁZKY	3429
STUPEŇ DOKUMENTACE	Realizační dokumentace stavby
OBJEDNAVATEL	Zlínský kraj, třída Tomáše Bati 21, 761 90 Zlín
GENERÁLNÍ PROJEKTANT	GG Archico, a.s., Zelené náměstí 1291, 686 01 Uh. Hradiště
VEDOUCÍ PROJEKTANT	Ing. Pavel Hrbáček
VYPRACOVAL	Ing. Jan Rýpal

2 Předmět řešení

Předmětem dokumentace je návrh výměny kotvení dřevěných sloupů v rámci sanace ochozů objektů SO 01 Ústřední budova a SO 02 Ubytovací pavilon A.

Původní projektová dokumentace sanace řešila výměnu spodní části 6 - ti kusů dřevěných nosných sloupů ochozů, které vykazovaly havarijní stav poškození (dřevní hmota napadena hnilobou). V souladu se zadáním řešila PD odstranění havarijního stavu - tedy pouze prvků, u nichž bylo poškození nosného průřezu prokazatelně evidentní, jelikož se jednalo o zařízení s nejasným výhledovým využitím. U zbývajících sloupů, které v době zpracování projektové dokumentace nevykazovaly poškození (viz průzkumy z doby zpracování PD 04/2015), bylo navrženo pouze ošetření průřezu a nátěr.

Od doby zpracování PD (06/2015) do doby zahájení stavby (04/2016) došlo k degradaci dalších 3 kusů sloupů, které v době zpracování PD byly v pořádku, ale v době zahájení stavby vykazovaly rovněž havarijní stav. Na základě těchto zjištění doporučili TDS a AD výměnu těchto 3 prvků.

V současné době, dle sdělení vedení SSL UH p.o., bude zařízení využíváno minimálně po dobu dalších 15 let. Na základě této informace a s ohledem na skutečnost, že lze pravděpodobně i nadále očekávat postupnou degradaci dalších nosných prvků, doporučují TDS a AD řešit i výměnu zbývajících sloupů - v počtu 48 ks - jako preventivní opatření zabraňující případným opakovaným dílčím opravám.

3 Výchozí podklady

Základním podkladem pro zpracování dokumentace jsou:

- Zjištění aktuálního skutečného stavu konstrukcí v průběhu provádění stavebních prací
- Zápisy z kontrolních dnů a ze stavebního deníku
- Dohoda se zástupci investora, uživatele a technického dozoru stavby

4 Návrh technického řešení

Jednotlivé sloupy dřevěného sloupořadí jsou kotveny pomocí ocelových „botek“ do kotevních ploten základových pasů, přičemž je dřevěný průřez paty sloupů namáhán působením srážkové vody.

Výměna kotvení prvků spočívá v náhradě části stávajících sloupů za nové. Kotvení k základové patce vychází z původního návrhu v projektové dokumentaci sanace s tím rozdílem, že u nově navrženého kotvení bude využito části původních kotevních zámečnických prvků, které se dosud nacházejí v dobrém technickém stavu. Podrobnosti jsou doloženy v grafické příloze.

5 Závěr

S ohledem na výše uvedená zjištění a na skutečnost, že časový horizont využívání areálu dosud nebyl stanoven, a rovněž s ohledem na probíhající rekonstrukci, je technicky i ekonomicky nanejvýš vhodné provést sanaci všech vybraných prvků, u nichž dochází k degradaci (tj. 6 ks v havarijním stavu dle PD, 3 ks v havarijním stavu dle aktuálních zjištění a 48 ks patek, které zatím havarijní stav nevykazují) tak, aby nebylo nutné v blízké budoucnosti řešit tyto problémy opakovaně s vyššími náklady na zamezení postupující degradace dřevěných prvků.

V Uherském Hradišti, 06/2016

Vypracoval: Ing. Jan Rýpal

Přílohy:

- Půdorys 1.NP SO 01 ÚSTŘEDNÍ BUDOVA
- Půdorys 1.NP SO 02 UBYTOVACÍ PAVILON „A“
- Detaily kotvení sloupů

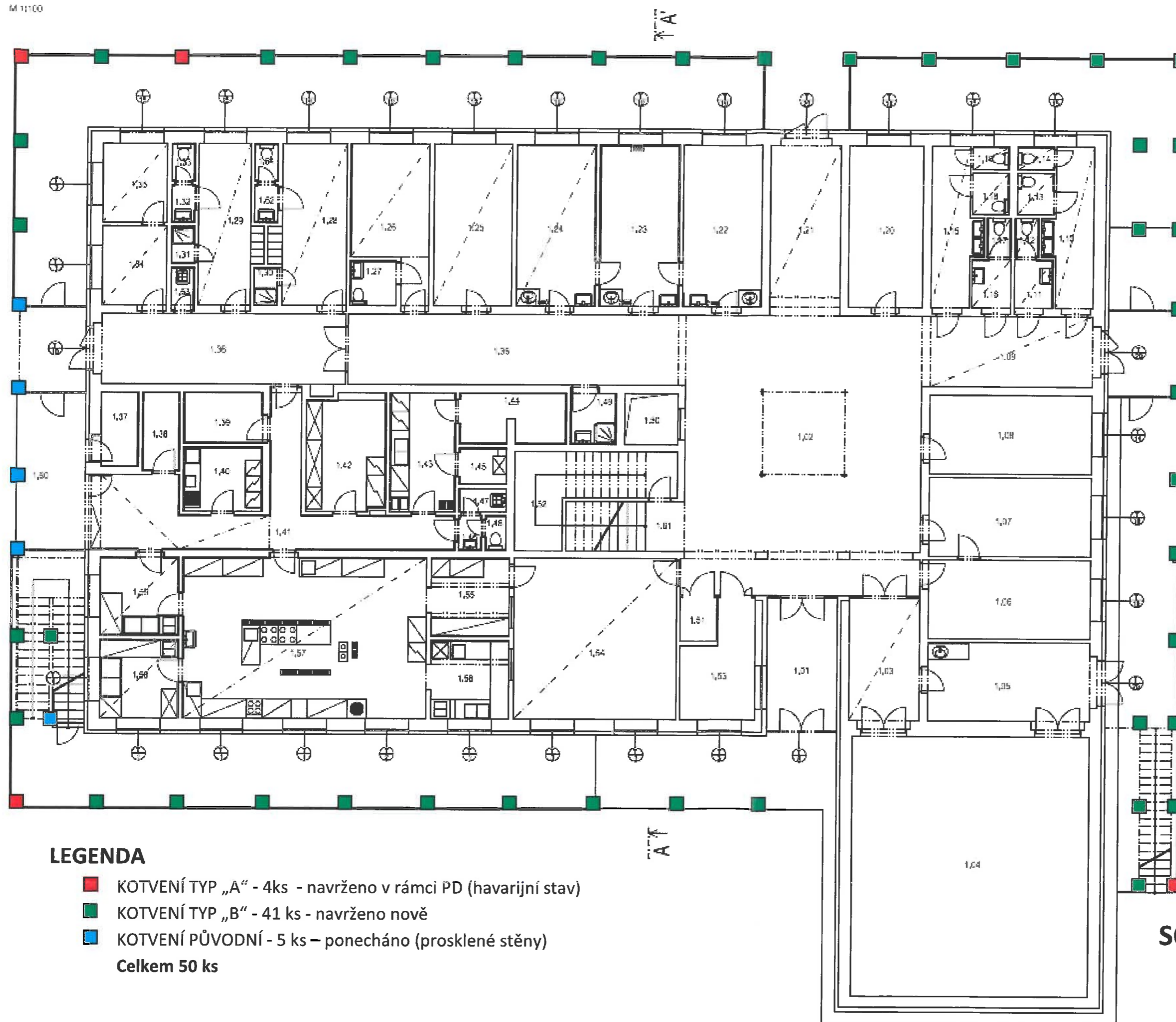

LEGENDA

- KOTVENÍ TYP „A“ - 4ks - navrženo v rámci PD (havarijní stav)
 - KOTVENÍ TYP „B“ - 41 ks - navrženo nově
 - KOTVENÍ PŮVODNÍ - 5 ks – ponecháno (prosklené stěny)
- Celkem 50 ks**

SO 01 ÚSTŘEDNÍ BUDOVA

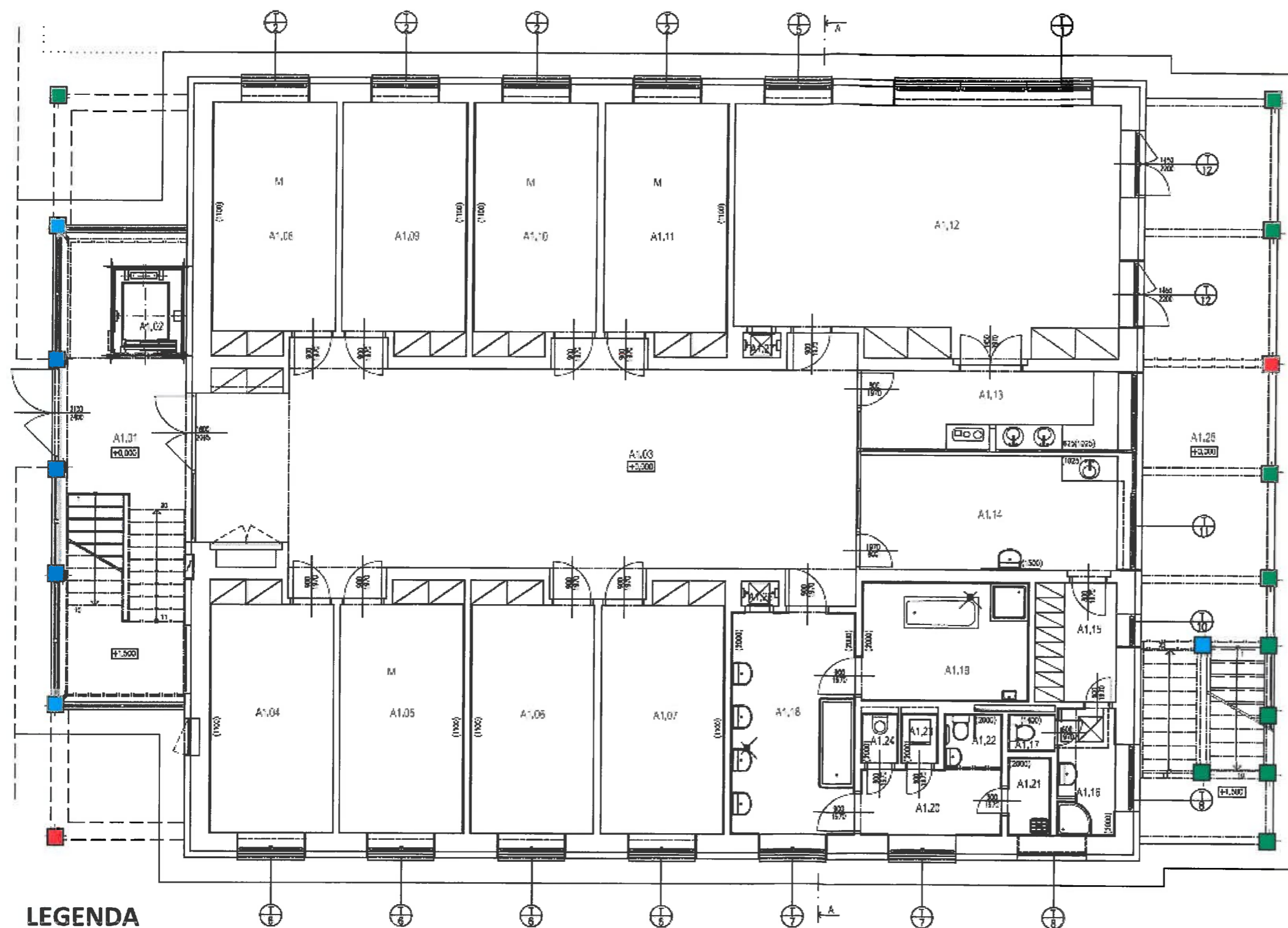

LEGENDA

- KOTVENÍ TYP „A“ - 2ks - navrženo v rámci PD (havarijní stav)
- KOTVENÍ TYP „B“ - 10 ks - navrženo nově
- KOTVENÍ PŮVODNÍ - 6 ks – ponecháno (prosklené stěny)

Celkem 18 ks

SO 02 UBYTOVACÍ PAVILON „A“

KOTVENÍ - TYP "A"

POHLED

M 1:10

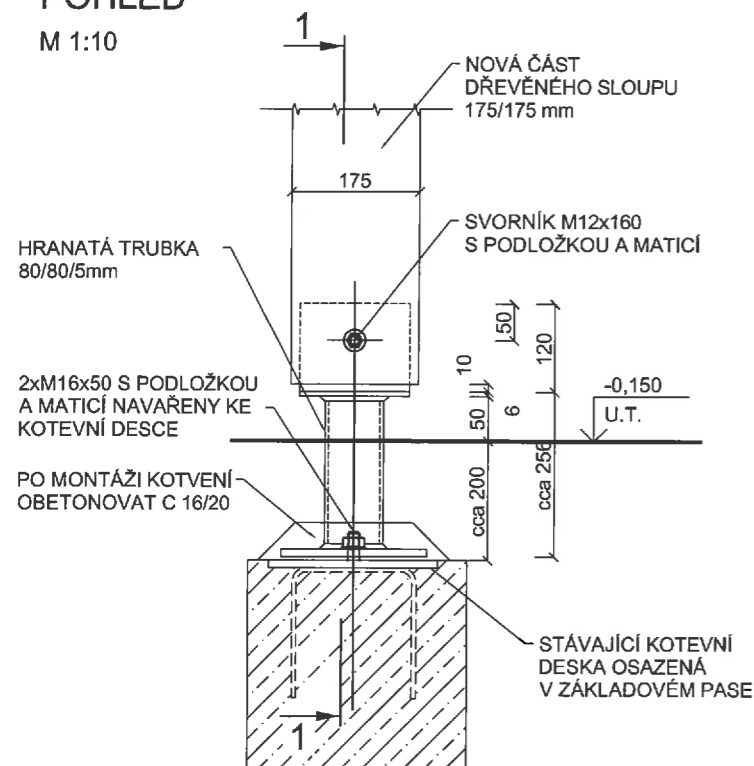

ŘEZ 1 - 1

M 1:10

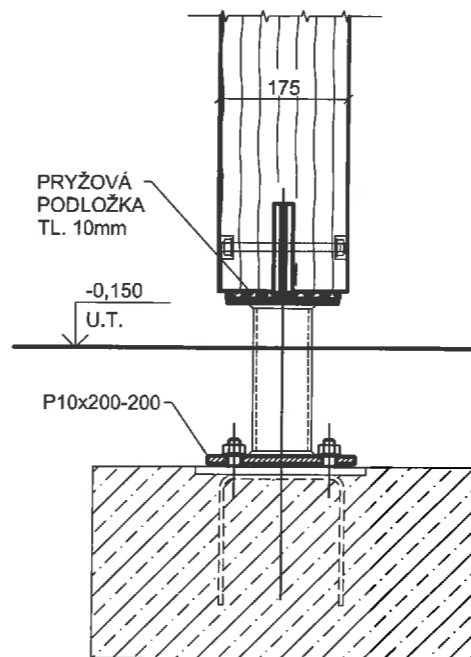

PŮDORYS KOTEVNÍHO PRVKU

M 1:10

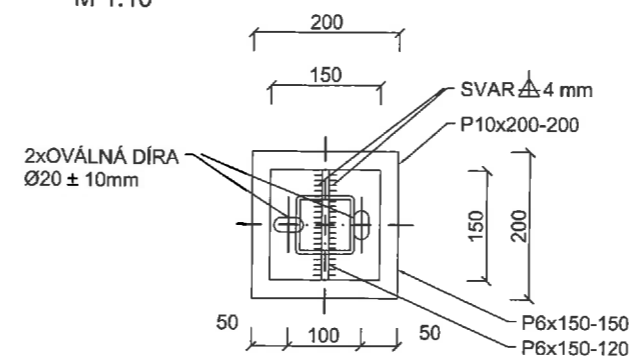

POPIS

OCELOVÝ KOTEVNÍ PRVEK PRO UCHYCENÍ DŘEVĚNÉHO SLOUPU PRŮŘEZU 175/175 mm DO BETONOVÉHO ZÁKLADU
POVRCHOVÁ ÚPRAVA ŽÁROVĚ ZINKOVÁNÍ

VÝPIS MATERIÁLU PRO 1 ks:

POLOŽKA	PROFIL	ROZMĚR	KUSY	DĚLKA	KG/M (KS)	KG
KOTEVNÍ PRVEK Z/1	P10x200	200	1	0,20	15,70	3,14
	P6x150	150	1	0,15	7,065	1,06
	P6x150	120	1	0,12	7,065	0,85
	HR TR 80/80/5	300	1	0,30	11,269	3,38
	SVORNÍK M12	160	1	0,16	0,18	0,18
	ŠROUB M16	50	2	0,10	0,155	0,31
SOUČET						8,92
SPOJOVACÍ MATERIÁL (12%)						1,07
CELKOVÁ HMOTNOST						9,99

KOTVENÍ - TYP "B"

POHLED

M 1:10

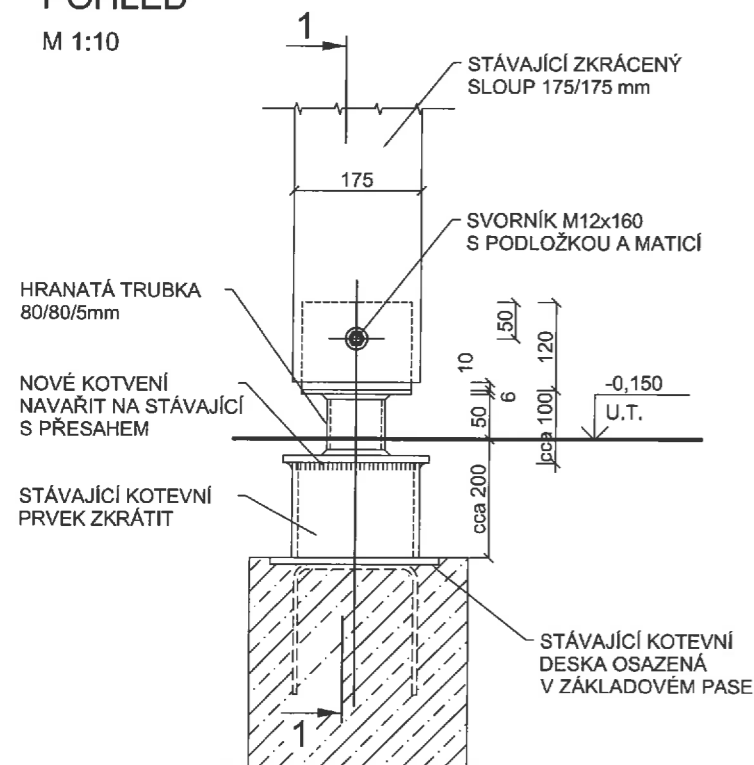

ŘEZ 1 - 1

M 1:10

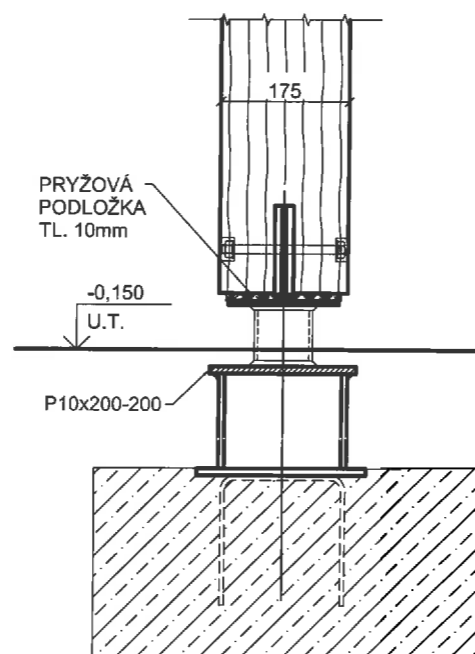

VÝPIS MATERIÁLU PRO 1 ks:

POLOŽKA	PROFIL	ROZMĚR	KUSY	DĚLKA	KG/M (KS)	KG
KOTEVNÍ PRVEK Z/1	P10x200	200	1	0,20	15,70	3,14
	P6x150	150	1	0,15	7,065	1,06
	P6x150	120	1	0,12	7,065	0,85
	HR TR 80/80/5	100	1	0,10	11,269	1,13
	SVORNÍK M12	160	1	0,16	0,18	0,18
SOUČET						6,35
SPOJOVACÍ MATERIÁL (12%)						0,76
CELKOVÁ HMOTNOST						7,12

PŘÍLOHA ZMĚNOVÉHO LISTU č. 01

vedoucí projektant	vypracoval	odpovědný architekt	technická kontrola	 ARCHITEKTONICKÁ A PROJEKČNÍ KANCELÁŘ www.archico.cz Zelená náměstí 1291 Uh. Hradiště 686 01 tel: +420 578 517 107, email: archico@archico.cz	
ING. PAVEL HRBÁČEK	ING. JAN RÝPAL	ING. ARCH. ROMAN ZEMEK	ING. JAN RÝPAL		
investor	Zlínský kraj, třída Tomáše Bati 21, 761 90 Zlín				
místo stavby	DZP VELEHRAD-BUCHLOVSKÁ, Buchlovská 301, 687 06 VELEHRAD				
STAVBA	Sociální služby Uherské Hradiště, p.o. DZP Velehrad Buchlovská odstranění havarijního stavu oken, dveří a dřevěných ochozů			formát	2xA4
	SO 01 ÚSTŘEDNÍ BUDOVA			datum	06/2016
	SO 02 UBYTOVACÍ PAVILON "A"			stupeň PD	RDS
				zak. číslo	3429
				arch. číslo	15-3429/4
OBSAH	KOTVENÍ DŘEVĚNÝCH SLOUPŮ OCHOZŮ			měřítko	č.v.
				1:10	ZL 01

Položkový rozpočet stavby

Datum:

Stavba : 20150594Z

SSUH, p.o. Velehrad Buchlovská odstran.havar.stavu

Objednatel : Zlínský kraj
třída Tomáše Bati 21
76190 Zlín

IČO : 70891320
DIČ : CZ70891320

Zhotovitel : JAVORNÍK-CZ-PLUS s.r.o
Popov 414
76333 Štítná nad Vláří

IČO : 25302809
DIČ : CZ25302809

Za zhotovitele :

Za objednatele :

		Rozpočtové náklady
Základ pro DPH	15 %	336 332,00
DPH	15 %	50 450,00
Základ pro DPH	21 %	0,00
DPH	21 %	0,00
Cena celkem za stavbu		386 782

Rekapitulace stavebních objektů a provozních souborů

Číslo a název objektu / provozního souboru	Cena celkem	Základ DPH 15 %	Základ DPH 21 %	DPH celkem	%
DZPV_S(SO 01 Ústřední budova ZMĚNY – kotv. Sloupů	312 321	271 583	0	40 738	80,7
DZPV_S(SO 02 Obytný pavilon ZMĚNY – kotv. Sloupů	74 461	64 749	0	9 712	19,3
Celkem za stavbu	386 782	336 332	0	50 450	100,0

Rekapitulace stavebních rozpočtů

Číslo objektu	Číslo a název rozpočtu	Cena celkem	Základ DPH 15 %	Základ DPH 21 %	DPH celkem	%
DZPV_S(01a SO01 Ústř. budova-sanace ochozů-NN,VCP kotv.sloupů		312 321	271 583	0	40 738	80,7
DZPV_S(01a SO01 Ústř. budova-sanace ochozů-NN,VCP kotv.sloupů		74 461	64 749	0	9 712	19,3
Celkem za stavbu		386 782	336 332	0	50 450	100,0

Rekapitulace stavebních dílů

Číslo a název dílu	%	HSV	PSV	Dodávka	Montáž	HZS
11 Přípravné a přidružené práce	0,6	2 112	0	0	0	0
3 Svislé a kompletní konstrukce	9,6	32 194	0	0	0	0
46 Zpevněné plochy	0,8	2 732	0	0	0	0
762 Konstrukce tesařské	7,5	0	25 298	0	0	0
767 Konstrukce zámečnické	51,2	0	172 355	0	0	0
783 Nátěry	0,9	0	3 086	0	0	0
9 Ostatní konstrukce, bourání	23,5	79 162	0	0	0	0
99 Staveništní přesun hmot	5,8	19 393	0	0	0	0
Celkem za stavbu	100,0	135 593	200 739	0	0	0

Rekapitulace vedlejších rozpočtových nákladů

Název vedlejšího nákladu	Cena celkem
Celkem za stavbu	0

POLOŽKOVÝ ROZPOČET

Rozpočet	01a	SO01 Ústř. budova-sanace ochozů-	JKSO	
Objekt			SKP	
DZPV_SO01	SO 01 Ústřední budova ZMĚNY		Měrná jednotka	
Stavba			Počet jednotek	0
20150594Z	SSUH, p.o. Velehrad Buchlovská odstran.havar.sta		Náklady na m.j.	0
Projektant			Typ rozpočtu	
Zpracovatel projektu				
Objednatel	Zlínský kraj			
Dodavatel	JAVORNÍK-CZ-PLUS s.r.o		Zakázkové číslo	
Rozpočtoval			Počet listů	

ROZPOČTOVÉ NÁKLADY

Základní rozpočtové náklady		Ostatní rozpočtové náklady		
Z	HSV celkem	110 205	0	0
Z	PSV celkem	161 378		
R	M práce celkem	0		
N	M dodávky celkem	0		
	ZRN celkem	271 583		
	HZS	0		
	ZRN+HZS	271 583	Ostatní náklady neuvedené	0
	ZRN+ost.náklady+HZS	271 583	Ostatní náklady celkem	0
Vypracoval		Za zhotovitele		Za objednatele
Jméno :		Jméno :		Jméno :
Datum :		Datum :		Datum :
Podpis :		Podpis:		Podpis:
Základ pro DPH	15,0 %			271 583 Kč
DPH	15,0 %			40 738 Kč
Základ pro DPH	0,0 %			0 Kč
DPH	0,0 %			0 Kč
CENA ZA OBJEKT CELKEM				312 321 Kč

Poznámka :

Stavba :	20150594Z SSUH, p.o. Velehrad Buchlovská odstran.hav	Rozpočet :	01a
Objekt :	DZPV_SO01 SO 01 Ústřední budova ZMĚNY		SO01 Ústř. budova-sanace ochozů-NN,

REKAPITULACE STAVEBNÍCH DÍLŮ

Stavební díl	HSV	PSV	Dodávka	Montáž	HZS
11 Přípravné a přidružené práce	2 112	0	0	0	0
3 Svislé a kompletní konstrukce	25 881	0	0	0	0
46 Zpevněné plochy	2 732	0	0	0	0
9 Ostatní konstrukce, bourání	63 640	0	0	0	0
99 Staveništní přesun hmot	15 840	0	0	0	0
762 Konstrukce tesařské	0	20 338	0	0	0
767 Konstrukce zámečnické	0	138 560	0	0	0
783 Nátěry	0	2 481	0	0	0
CELKEM OBJEKT	110 205	161 378	0	0	0

VEDLEJŠÍ ROZPOČTOVÉ NÁKLADY

Název VRN	Kč	%	Základna	Kč
			0	0
CELKEM VRN				0

Položkový rozpočet

Stavba :	20150594Z SSUH, p.o. Velehrad Buchlovská odstran.	Rozpočet: 01a
Objekt :	DZPV_SO01 SO 01 Ústřední budova ZMĚNY	SO01 Ústř. budova-sanace ochozů-NN,VCP kotv.sloupů

P.č.	Číslo položky	Název položky	MJ	množství	cena / MJ	celkem (Kč)
Díl: 11		Přípravné a přidružené práce				
1	113106231R00	Rozebrání dlažeb ze zámkové dlažby v kamenivu	m2	9,00	35,40	318,60
		9		9,00		
2	113107121R00	Odstranění podkladu pl. 200 m2,kam.drcené tl.10 cm	m2	9,00	168,00	1 512,00
		9		9,00		
3	979054441R00	Očištění vybour. dlaždic s výplní kamen. těžným	m2	9,00	31,30	281,70
		9		9,00		
Celkem za		11 Přípravné a přidružené práce				2 112,30
Díl: 3		Svislé a kompletní konstrukce				
4	275313711R00	Beton základových patek prostý C 25/30	m3	10,25	2 525,00	25 881,25
		betoná podkladního betonu a obetonování patky:0,25*41		10,25		
Celkem za		3 Svislé a kompletní konstrukce				25 881,25
Díl: 46		Zpevněné plochy				
5	564831111R00	Podklad ze štěrkodrti po zhutnění tloušťky 10 cm	m2	9,00	109,50	985,50
		9		9,00		
6	596215021R00	Kladení zámkové dlažby tl. 6 cm do drtě tl. 4 cm	m2	9,00	194,00	1 746,00
		9		9,00		
Celkem za		46 Zpevněné plochy				2 731,50
Díl: 9		Ostatní konstrukce, bourání				
7	975053151R00	Víceřad.podchycení stropů do 3,5 m,nad 1500 kg/m2m	m	123,00	475,00	58 425,00
		Sloupky ochozů:		0,00		
		Profil 175/175 mm:3*41		123,00		
8	975058151R00	Příplatek za každý další 1 m výšky,nad 1500 kg/m2	m	123,00	42,40	5 215,20
		Sloupky ochozů:		0,00		
		Profil 175/175 mm:3*41		123,00		
Celkem za		9 Ostatní konstrukce, bourání				63 640,20
Díl: 99		Staveništní přesun hmot				
9	999281108R00	Přesun hmot pro opravy a údržbu do výšky 12 m	t	33,03	479,50	15 839,75
Celkem za		99 Staveništní přesun hmot				15 839,75
Díl: 762		Konstrukce tesařské				
10	711131101RZ3	Izolace proti vlhkosti vodorovná pásy na sucho 1 vrstva - včetně dodávky A 500/H	m2	1,59	34,70	55,32
		0,18*0,18*1,2*41		1,59		
11	76208219	Odřezání trámu a úprava trámu pro osazení patky	kus	41,00	466,18	19 113,38
		Sloupky ochozů:		0,00		
		Profil 175/175 mm odřezání:41		41,00		
12	998762202R00	Přesun hmot pro tesařské konstrukce, výšky do 12 m	%	191,69	6,10	1 169,29
Celkem za		762 Konstrukce tesařské				20 337,99
Díl: 767		Konstrukce zámečnické				
13	NC01	Odřezání stávající ocelové patky a úprava stáv. patky pro navaření nové	ks	41,00	450,00	18 450,00
		41		41,00		
14	NC02	Montáž a navaření ŽP patky včetně spojovacího a pomocného materiálu	ks	41,00	1 650,00	67 650,00
		41		41,00		
15	NC03	Dodávka nového kotvení sloupů vč.žár.zinkování	ks	41,00	1 210,00	49 610,00
		41		41,00		
16	998767202R00	Přesun hmot pro zámečnické konstr., výšky do 12 m	%	1 357,10	2,10	2 849,91
Celkem za		767 Konstrukce zámečnické				138 559,91
Díl: 783		Nátěry				
17	783222100R00	Nátěr syntetický kovových konstrukcí dvojnásobný	m2	20,50	108,50	2 224,25

POLOŽKOVÝ ROZPOČET

Rozpočet	01a	SO01 Ústř. budova-sanace ochozů-	JKSO	
Objekt			SKP	
DZPV_SO02	SO 02 Obytný pavilon ZMĚNY		Měrná jednotka	
Stavba			Počet jednotek	0
20150594Z	SSUH, p.o. Velehrad Buchlovská odstran.havar.sta		Náklady na m.j.	0
Projektant			Typ rozpočtu	
Zpracovatel projektu				
Objednatel	Zlínský kraj			
Dodavatel	JAVORNÍK-CZ-PLUS s.r.o		Zakázkové číslo	
Rozpočtoval			Počet listů	

ROZPOČTOVÉ NÁKLADY

Základní rozpočtové náklady			Ostatní rozpočtové náklady	
Z	HSV celkem	25 388	0	0
R	PSV celkem	39 361		
N	M práce celkem	0		
	M dodávky celkem	0		
	ZRN celkem	64 749		
	HZS	0		
	ZRN+HZS	64 749	Ostatní náklady neuvedené	0
	ZRN+ost.náklady+HZS	64 749	Ostatní náklady celkem	0
Vypracoval		Za zhotovitele		Za objednatele
Jméno :		Jméno :		Jméno :
Datum :		Datum :		Datum :
Podpis :		Podpis:		Podpis:
Základ pro DPH	15,0 %			64 749 Kč
DPH	15,0 %			9 712 Kč
Základ pro DPH	0,0 %			0 Kč
DPH	0,0 %			0 Kč
CENA ZA OBJEKT CELKEM				74 461 Kč

Poznámka :

Stavba :	20150594Z SSUH, p.o. Velehrad Buchlovská odstran.hav	Rozpočet :	01a
Objekt :	DZPV_SO02 SO 02 Obytný pavilon ZMĚNY	SO01 Ústř. budova-sanace ochozů-NN,	

REKAPITULACE STAVEBNÍCH DÍLŮ

Stavební díl	HSV	PSV	Dodávka	Montáž	HZS
3 Svislé a kompletní konstrukce	6 313	0	0	0	0
9 Ostatní konstrukce, bourání	15 522	0	0	0	0
99 Staveništní přesun hmot	3 553	0	0	0	0
762 Konstrukce tesařské	0	4 960	0	0	0
767 Konstrukce zámečnické	0	33 795	0	0	0
783 Nátěry	0	605	0	0	0
CELKEM OBJEKT	25 388	39 361	0	0	0

VEDLEJŠÍ ROZPOČTOVÉ NÁKLADY

Název VRN	Kč	%	Základna	Kč
			0	0
CELKEM VRN				0

Položkový rozpočet

Stavba :	20150594Z SSUH, p.o. Velehrad Buchlovská odstran.	Rozpočet: 01a
Objekt :	DZPV_SO02 SO 02 Obytný pavilon ZMĚNY	SO01 Ústř. budova-sanace ochozů-NN,VCP kotv.sloupů

P.č.	Číslo položky	Název položky	MJ	množství	cena / MJ	celkem (Kč)
Díl: 3		Svislé a kompletní konstrukce				
1	275313711R00	Beton základových patek prostý C 25/30 <i>betoná podkladního betonu a obetonování patky:0,25*10</i>	m3	2,50 2,50	2 525,00	6 312,50
Celkem za		3 Svislé a kompletní konstrukce				6 312,50
Díl: 9		Ostatní konstrukce, bourání				
2	975053151R00	Víceřad.podchycení stropů do 3,5 m,nad 1500 kg/m2m <i>Sloupky ochozů: Profil 175/175 mm:3*10</i>	m	30,00 0,00 30,00	475,00	14 250,00
3	975058151R00	Příplatek za každý další 1 m výšky,nad 1500 kg/m2 <i>Sloupky ochozů: Profil 175/175 mm:3*10</i>	m	30,00 0,00 30,00	42,40	1 272,00
Celkem za		9 Ostatní konstrukce, bourání				15 522,00
Díl: 99		Staveništní přesun hmot				
4	999281108R00	Přesun hmot pro opravy a údržbu do výšky 12 m	t	7,41	479,50	3 553,48
Celkem za		99 Staveništní přesun hmot				3 553,48
Díl: 762		Konstrukce tesařské				
5	711131101RZ3	Izolace proti vlhkosti vodorovná pásy na sucho 1 vrstva - včetně dodávky A 500/H <i>0,18*0,18*1,2*10</i>	m2	0,39 0,39	34,70	13,49
6	76208219	Odřezání trámu a úprava trámu pro osazení patky <i>Sloupky ochozů: Profil 175/175 mm odřezání:10</i>	kus	10,00 0,00 10,00	466,18	4 661,80
7	998762202R00	Přesun hmot pro tesařské konstrukce, výšky do 12 m	%	46,75	6,10	285,19
Celkem za		762 Konstrukce tesařské				4 960,48
Díl: 767		Konstrukce zámečnické				
8	NC01	Odřezání stávající ocelové patky a úprava stáv. patky pro navaření nové <i>10</i>	ks	10,00 10,00	450,00	4 500,00
9	NC02	Montáž a navaření ŽP patky včetně spojovacího a pomocného materiálu <i>10</i>	ks	10,00 10,00	1 650,00	16 500,00
10	NC03	Dodávka nového kotvení sloupů vč.žár.zinkování <i>10</i>	ks	10,00 10,00	1 210,00	12 100,00
11	998767202R00	Přesun hmot pro zámečnické konstr., výšky do 12 m	%	331,00	2,10	695,10
Celkem za		767 Konstrukce zámečnické				33 795,10
Díl: 783		Nátěry				
12	783222100R00	Nátěr syntetický kovových konstrukcí dvojnásobný <i>nátěr stáv. ocel. patky:0,5*10</i>	m2	5,00 5,00	108,50	542,50
13	783904811R00	Odrezivění kovových konstrukcí <i>odrezivění stáv. ocel. patky:0,5*10</i>	m2	5,00 5,00	12,50	62,50
Celkem za		783 Nátěry				605,00

MNP 1 UZAMYKACÍ KLIKY soupis prací stavby

Datum:

Stavba : **15-3429****SSUH, p.o. Velehrad Buchlovská odstran.havar.stavu****Objednatel :** Zlínský kraj
třída Tomáše Bati 21
76190 ZlínIČO :
DIČ :**Zhotovitel :** JAVORNÍK-CZ-PLUS s.r.o.
76333 Štítná nad Vláří 414IČO :
DIČ :

Za zhotovitele :

Za objednatele :

		Rozpočtové náklady
Základ pro DPH	15 %	189 332,00
DPH	15 %	28 400,00
Základ pro DPH	21 %	0,00
DPH	21 %	0,00
Cena celkem za stavbu		217 732

Rekapitulace stavebních objektů a provozních souborů

Číslo a název objektu / provozního souboru	Cena celkem	Základ DPH 15 %	Základ DPH 21 %	DPH celkem	%
DZPV_SO01 SO 01 Ústřední budova	76 891	66 862	0	10 029	35,3
DZPV_SO02 SO 02 Obytný pavilon	140 841	122 470	0	18 371	64,7
DZPV_VON VON Vedlejší a ostatní náklady	0	0	0	0	0,0
Celkem za stavbu	217 732	189 332	0	28 400	100,0

Rekapitulace stavebních rozpočtů

Číslo objektu	Číslo a název rozpočtu	Cena celkem	Základ DPH 15 %	Základ DPH 21 %	DPH celkem	%
DZPV_SO01	SO 01 Ústřední budova-sanace ochozů-NN	0	0	0	0	0,0
DZPV_SO01	SO 01 Ústřední budova-výměna oken-IN	76 891	66 862	0	10 029	35,3
DZPV_SO01	SO 01 Ústřední budova-výměna oken-NN	0	0	0	0	0,0
DZPV_SO02	SO 02 Obytný pavilon-sanace ochozů-NN	0	0	0	0	0,0
DZPV_SO02	SO 02 Obytný pavilon-výměna oken-IN	81 459	70 834	0	10 625	37,4
DZPV_SO02	SO 02 Obytný pavilon-výměna oken-NN	59 381	51 636	0	7 745	27,3
DZPV_VON	VON Vedlejší a ostatní náklady-NN	0	0	0	0	0,0
DZPV_VON	VON Vedlejší a ostatní náklady-IN	0	0	0	0	0,0
Celkem za stavbu		217 732	189 332	0	28 400	100,0

SLEPÝ SOUPIS PRACÍ

Rozpočet	SO 01 Ústřední budova-výměna oken-IN	JKSO	801.93.19
Objekt		SKP	
DZPV_SO01	SO 01 Ústřední budova	Měrná jednotka	
Stavba		Počet jednotek	
15-3429	SSUH, p.o. Velehrad Buchlovská odstran.havar.stavu	Náklady na m.j.	
Projektant	GG ARCHICO, a.s.	Typ rozpočtu	
Zpracovatel projektu		Cenová soustava	RTS
Objednatel	Zlínský kraj	Cenová úroveň	CU 2015/I
Dodavatel	Bude určen na základě výběrového řízení	Zakázkové číslo	15-3429
Rozpočtoval		Počet listů	

ROZPOČTOVÉ NÁKLADY

Základní rozpočtové náklady			
	HSV celkem	0	
Z	PSV celkem	66 862	
R	M práce celkem	0	
N	M dodávky celkem	0	
	ZRN celkem	66 862	
	HZS	0	
	ZRN+HZS	66 862	
	ZRN+ost.náklady+HZS	66 862	
Vypracoval		Za zhotovitele	Za objednatele
Jméno :		Jméno :	Jméno :
Datum :		Datum :	Datum :
Podpis :		Podpis:	Podpis:
Základ pro DPH	15,0	%	66 862 Kč
DPH	15,0	%	10 029 Kč
Základ pro DPH	0,0	%	0 Kč
DPH	0,0	%	0 Kč
CENA ZA OBJEKT CELKEM			76 891 Kč

Poznámka :

Stavba :	15-3429 SSUH, p.o. Velehrad Buchlovská odstran.havar.s	Rozpočet :	
Objekt :	DZPV_SO01 SO 01 Ústřední budova	SO 01 Ústřední budova-výměna oken-It	

REKAPITULACE STAVEBNÍCH DÍLŮ

Stavební díl	HSV	PSV	Dodávka	Montáž	HZS
61 Upravy povrchů vnitřní	0	0	0	0	0
94 Lešení a stavební výtahy	0	0	0	0	0
95 Dokončovací konstrukce na pozemních stavb	0	0	0	0	0
96 Bourání konstrukcí	0	0	0	0	0
99 Staveništní přesun hmot	0	0	0	0	0
766 Konstrukce truhlářské	0	66 862	0	0	0
784 Malby	0	0	0	0	0
D96 Přesuny suti a vybouraných hmot	0	0	0	0	0
CELKEM OBJEKT	0	66 862	0	0	0

Slepý rozpočet

Stavba :	15-3429 SSUH, p.o. Velehrad Buchlovská odstran.ha	Rozpočet:
Objekt :	DZPV_SO01 SO 01 Ústřední budova	SO 01 Ústřední budova-výměna oken-IN

P.č.	Číslo položky	Název položky	MJ	množství	cena / MJ	celkem (Kč)
Díl: 61						
Upravy povrchů vnitřní						
1	610991111R00	Zakrývání výplní vnitřních otvorů	m2		34,30	
		T/11:(1,65*1,48)		2,44		
		T/14:(1,65*1,85)		3,05		
		T/15:(1,65*0,47)*10		7,76		
		T/16:(1,65*0,7)*10		11,55		
		T/17:(0,6*1,6)*4		3,84		
		T/18:(1,65*2,175)*8		28,71		
		T/19:(1,65*1,85)*15		45,79		
		T/20:(1,65*2,55)*3		12,62		
2	612425931R00	Omítka vápenná vnitřního ostění - štuková	m2		479,50	
		T/11:(1,65+1,48)*2*0,4		2,50		
		T/14:(1,65+1,85)*2*0,4		2,80		
		T/15:(1,65+0,47)*2*0,4*10		16,96		
		T/16:(1,65+0,7)*2*0,4*10		18,80		
		T/17:(0,6+1,6)*2*0,4*4		7,04		
		T/18:(1,65+2,175)*2*0,4*8		24,48		
		T/19:(1,65+1,85)*2*0,4*15		42,00		
		T/20:(2,55+1,65+2,55)*0,4*3		8,10		
Celkem za		61 Upravy povrchů vnitřní				
Díl: 94						
Lešení a stavební výtahy						
3	941955001R00	Lešení lehké pomocné, výška podlahy do 1,2 m	m2		79,30	
		T/11:(2,65*1,2)		3,18		
		T/14:(2,65*1,2)		3,18		
		T/15:(2,65*1,2)*10		31,80		
		T/16:(2,65*1,2)*10		31,80		
		T/17:(1,6*1,2)*4		7,68		
		T/18:(2,65*1,2)*8		25,44		
		T/19:(2,65*1,2)*15		47,70		
		T/20:(2,65*1,2)*3		9,54		
Celkem za		94 Lešení a stavební výtahy				
Díl: 95						
Dokončovací konstrukce na pozemních stavbách						
4	289970111R00	Vrstva geotextilie-zakrytí podlah	m2		89,40	
		T/11:(2,65*1,5)		3,98		
		T/14:(2,65*1,5)		3,98		
		T/15:(2,65*1,5)*10		39,75		
		T/16:(2,65*1,5)*10		39,75		
		T/17:(1,6*1,5)*4		9,60		
		T/18:(2,65*1,5)*8		31,80		
		T/19:(2,65*1,5)*15		59,63		
		T/20:(2,65*1,5)*3		11,93		
5	952901110R00	Čištění mytím vnějších ploch oken a dveří	m2		31,60	
		T/11:(1,65*1,48)		2,44		
		T/14:(1,65*1,85)		3,05		
		T/15:(1,65*0,47)*10		7,76		
		T/16:(1,65*0,7)*10		11,55		
		T/17:(0,6*1,6)*4		3,84		
		T/18:(1,65*2,175)*8		28,71		
		T/19:(1,65*1,85)*15		45,79		
		T/20:(1,65*2,55)*3		12,62		

Slepý rozpočet

Stavba :	15-3429 SSUH, p.o. Velehrad Buchlovská odstran.ha	Rozpočet:
Objekt :	DZPV_SO01 SO 01 Ústřední budova	SO 01 Ústřední budova-výměna oken-IN

P.č.	Číslo položky	Název položky	MJ	množství	cena / MJ	celkem (Kč)	
6	952901111R00	Vyčištění budov o výšce podlaží do 4 m	m2		74,10		
		T/11:(2,65*1,5)		3,98			
		T/14:(2,65*1,5)		3,98			
		T/15:(2,65*1,5)*10		39,75			
		T/16:(2,65*1,5)*10		39,75			
		T/17:(1,6*1,5)*4		9,60			
		T/18:(2,65*1,5)*8		31,80			
		T/19:(2,65*1,5)*15		59,63			
		T/20:(2,65*1,5)*3		11,93			
Celkem za		95 Dokončovací konstrukce na pozemních stavbách					
Díl: 96	Bourání konstrukcí						
7	968061112R00	Vyvěšení dřevěných okenních křidel pl. do 1,5 m2	kus		6,50		
		T/15:(10*2)		20,00			
		T/16:(10*2)		20,00			
		T/17:4		4,00			
8	968061113R00	Vyvěšení dřevěných okenních křidel pl. nad 1,5 m2	kus		13,10		
		T/11:(1*2)		2,00			
		T/14:(1*4)		4,00			
		T/18:(8*4)		32,00			
		T/19:(15*4)		60,00			
9	968061126R00	Vyvěšení dřevěných dveřních křidel pl. nad 2 m2	kus		19,60		
		T/20:(3*4)		12,00			
10	968062354R00	Vybourání dřevěných rámu oken dvojitých pl. 1 m2	m2		284,00		
		T/15:(1,65*0,47)*10		7,76			
		T/17:(0,6*1,6)*4		3,84			
11	968062355R00	Vybourání dřevěných rámu oken dvojitých pl. 2 m2	m2		171,50		
		T/16:(1,65*0,7)*10		11,55			
12	968062356R00	Vybourání dřevěných rámu oken dvojitých pl. 4 m2	m2		134,50		
		T/11:(1,65*1,48)		2,44			
		T/14:(1,65*1,85)		3,05			
		T/18:(1,65*2,175)*8		28,71			
		T/19:(1,65*1,85)*15		45,79			
13	968062456R00	Vybourání dřevěných dveřních zárubní pl. nad 2 m2	m2		152,50		
		T/20:(1,65*2,55)*3		12,62			
Celkem za		96 Bourání konstrukcí					
Díl: 99	Staveništní přesun hmot						
14	999281108R00	Přesun hmot pro opravy a údržbu do výšky 12 m	t		479,50		
Celkem za		99 Staveništní přesun hmot					
Díl: 766	Konstrukce truhlářské						
15	PC - 766 - T/11	Dřevěné EURO okno 1650/680 mm dle výpisu - specifikace	ks		17 766,00		
		T/11:1		1,00			
16	PC - 766 - T/14	Dřevěné EURO okno 1650/1850 mm dle výpisu - specifikace	ks		26 505,00		
		T/14:1		1,00			
17	PC - 766 - T/15	Dřevěné EURO okno 1650/470 mm dle výpisu - specifikace	ks		9 912,00		
		T/15:10		10,00			
18	PC - 766 - T/16	Dřevěné EURO okno 1650/700 mm dle výpisu - specifikace	ks		14 005,00		
		T/16:10		10,00			

Slepý rozpočet

Stavba :	15-3429 SSUH, p.o. Velehrad Buchlovská odstran.ha	Rozpočet:
Objekt :	DZPV_SO01 SO 01 Ústřední budova	SO 01 Ústřední budova-výměna oken-IN

P.č.	Číslo položky	Název položky	MJ	množství	cena / MJ	celkem (Kč)
19	PC - 766 - T/17	Dřevěné EURO okno 600/1600 mm dle výpisu - specifikace ----- T/17:4	ks	4,00	5 253,00	
20	PC - 766 - T/18	Dřevěné EURO okno 1650/2175 mm dle výpisu - specifikace ----- T/18:8	ks	8,00	31 265,00	
21	PC - 766 - T/19	Dřevěné EURO okno 1650/1850 mm dle výpisu - specifikace ----- T/19:15	ks	15,00	26 505,00	
22	PC - 766 - T/20	Dřevěná EURO dveře 1650/2550 mm vč. proskleného nadsvětlíku dle výpisu - specifikace ----- T/20:3	ks	3,00	59 477,00	
23	PC-BEZPEČ.KLIH	Bezpečnostní klika /klika + zámek - D+M ----- T/20:3	ks	3,00	4 968,00	
24	PC-DOPRAV+MA	Doprava + manipulace T/11, T/14 až T/20 (52 ks) ----- T/11, T/14 až T/20:1	soubor	1,00	12 284,40	
25	PC-DVEŘ.ZARÁŽ	Dveřní zarážka proti zavření - D+M ----- T/20:3*2	ks	6,00	677,00	
26	PC-EXTER.OKAP	Exteriérový okapový plech nerez z venku v. 200 mm - D+M ----- T/20:1,65*3	m	4,95	715,00	
27	PC-FAB VLOŽKA	FAB vložka pro T/20 78 mm+sada 6 ks klíčů - D+M ----- T/20:3	ks	3,00	973,00	
28	PC-INTER.OKAP	Interiérový okapový plech nerez zevnitř v. 200 mm - D+M ----- T/20:1,65*3	m	4,95	715,00	
29	PC-MONT. VÝPL	Montáž výplní T/11, T/14 až T/20 (52 ks) vč. oboustranné paropásky ----- T/11, T/14 až T/20:1	soubor	1,00	150 990,83	
30	PC-MONTÁŽ PAI	Montáž vnitřních a vnějších parapetů (76,65 m) ----- T/11, T/14 až T/20:1	soubor	1,00	32 023,98	
31	PC-NEREZ MAD	Nerezové madlo pro T/20 - D+M ----- T/20:3	ks	3,00	13 750,00	
32	PC-OKENNÍ KLIK	Okenní klika harmony stříbrná, uzamykatelná+klíč - D+M ----- T/11:1 ----- T/14:1*2 ----- T/15:10*2 ----- T/16:10*2 ----- T/18:8*3 ----- T/19:15*3 ----- T/20:3*3	ks	101,00 1,00 2,00 20,00 20,00 24,00 45,00 9,00	662,00	66 862,00
33	PC-PAR.EXTERI	Vnější aluparapet tažený š. do 210 mm -specifikace ----- T/11:1,65 ----- T/14:1,65 ----- T/15:1,65*10 ----- T/16:1,65*10 ----- T/17:0,6*4 ----- T/18:1,65*8 ----- T/19:1,65*15	m	1,65 1,65 16,50 16,50 2,40 13,20 24,75	340,00	
34	PC-PAR.INTERIE	Vnitřní dřevěný masivní parapet s nosem š. 300 mm, tloušťky 27 mm - specifikace ----- T/11:1,65	m	1,65	1 147,00	

Slepý rozpočet

Stavba :	15-3429 SSUH, p.o. Velehrad Buchlovská odstran.ha	Rozpočet:
Objekt :	DZPV_SO01 SO 01 Ústřední budova	SO 01 Ústřední budova-výměna oken-IN

P.č.	Číslo položky	Název položky	MJ	množství	cena / MJ	celkem (Kč)
		T/14:1,65		1,65		
		T/15:1,65*10		16,50		
		T/16:1,65*10		16,50		
		T/17:0,6*4		2,40		
		T/18:1,65*8		13,20		
		T/19:1,65*15		24,75		
35	PC-SAMOZAVÍR.	Samozavírač ,stříbrný vč.kluzného ramínka s aretací ve shodě s normou EN1154 - D+M	ks		4 051,00	
		T/20:3		3,00		
36	PC-SITĚ HMYZ	Sítě proti hmyzu do oken T/14 (1 ks)	soubor		1 177,08	
		T/ 14 :1		1,00		
37	PC-VENKOV.OB	Venkovní obložení oken a dveří ze 3stran - D+M	m		2 153,00	
		T/11:(1,48+1,65+1,48)		4,61		
		T/14:(1,85+1,65+1,85)		5,35		
		T/15:(0,47+1,65+0,47)*10		25,90		
		T/16:(0,7+1,65+0,7)*10		30,50		
		T/17:(1,6+0,6+1,6)*4		15,20		
		T/18:(2,175+1,65+2,175)*8		48,00		
		T/19:(1,85+1,65+1,85)*15		80,25		
		T/20:(2,55+1,65+2,55)*3		20,25		
38	998766202R00	Přesun hmot pro truhlářské konstr., výšky do 12 m pro položky č. 34 až 37	%		1,55	
Celkem za		766 Konstrukce truhlářské				66 862,00
Díl:	784	Malby				
39	784191101R00	Penetrace podkladu univerzální	m2		12,60	
		T/11:(1,65+1,48)*2*0,4		2,50		
		T/14:(1,65+1,85)*2*0,4		2,80		
		T/15:(1,65+0,47)*2*0,4*10		16,96		
		T/16:(1,65+0,7)*2*0,4*10		18,80		
		T/17:(0,6+1,6)*2*0,4*4		7,04		
		T/18:(1,65+2,175)*2*0,4*8		24,48		
		T/19:(1,65+1,85)*2*0,4*15		42,00		
		T/20:(2,55+1,65+2,55)*0,4*3		8,10		
40	784195222R00	Malba tekutá, barva 2 x	m2		38,00	
		T/11:(1,65+1,48)*2*0,4		2,50		
		T/14:(1,65+1,85)*2*0,4		2,80		
		T/15:(1,65+0,47)*2*0,4*10		16,96		
		T/16:(1,65+0,7)*2*0,4*10		18,80		
		T/17:(0,6+1,6)*2*0,4*4		7,04		
		T/18:(1,65+2,175)*2*0,4*8		24,48		
		T/19:(1,65+1,85)*2*0,4*15		42,00		
		T/20:(2,55+1,65+2,55)*0,4*3		8,10		
Celkem za		784 Malby				
Díl:	D96	Přesuny suti a vybouraných hmot				
41	979011111R00	Svislá doprava suti a vybour. hmot za 2.NP a 1.PP	t		241,50	
42	979011121R00	Příplatek za každé další podlaží	t		142,00	
43	979081111R00	Odvoz suti a vybour. hmot na skládku do 1 km	t		258,50	
44	979081121R00	Příplatek k odvozu za každý další 1 km	t		15,10	
45	979082111R00	Vnitrostaveništní doprava suti do 10 m	t		205,00	
46	979990162R00	Poplatek za skládku suti - dřevo+sklo	t		1 600,00	
Celkem za		D96 Přesuny suti a vybouraných hmot				

SLEPÝ SOUPIS PRACÍ

Rozpočet	SO 01 Ústřední budova-výměna oken-NN	JKSO	801.93.19
Objekt		SKP	
DZPV_SO01	SO 01 Ústřední budova	Měrná jednotka	
Stavba		Počet jednotek	
15-3429	SSUH, p.o. Velehrad Buchlovská odstran.havar.stavu	Náklady na m.j.	
Projektant	GG ARCHICO, a.s.	Typ rozpočtu	
Zpracovatel projektu		Cenová soustava	RTS
Objednatel	Zlínský kraj	Cenová úroveň	CU 2015/I
Dodavatel	Bude určen na základě výběrového řízení	Zakázkové číslo	15-3429
Rozpočtoval		Počet listů	

ROZPOČTOVÉ NÁKLADY

Základní rozpočtové náklady			
Z	HSV celkem	0	
R	PSV celkem	0	
N	M práce celkem	0	
	M dodávky celkem	0	
	ZRN celkem	0	
	HZS	0	
	ZRN+HZS	0	
	ZRN+ost.náklady+HZS	0	
Vypracoval		Za zhotovitele	Za objednatele
Jméno :		Jméno :	Jméno :
Datum :		Datum :	Datum :
Podpis :		Podpis:	Podpis:
Základ pro DPH	15,0	%	0 Kč
DPH	15,0	%	0 Kč
Základ pro DPH	0,0	%	0 Kč
DPH	0,0	%	0 Kč
CENA ZA OBJEKT CELKEM			0 Kč

Poznámka :

Stavba :	15-3429 SSUH, p.o. Velehrad Buchlovská odstran.havar.s	Rozpočet :	
Objekt :	DZPV_SO01 SO 01 Ústřední budova	SO 01 Ústřední budova-výměna oken-N	

REKAPITULACE STAVEBNÍCH DÍLŮ

Stavební díl		HSV	PSV	Dodávka	Montáž	HZS
61	Upravy povrchů vnitřní	0	0	0	0	0
94	Lešení a stavební výtahy	0	0	0	0	0
95	Dokončovací konstrukce na pozemních stavb	0	0	0	0	0
96	Bourání konstrukcí	0	0	0	0	0
99	Staveništní přesun hmot	0	0	0	0	0
766	Konstrukce truhlářské	0	0	0	0	0
784	Malby	0	0	0	0	0
D96	Přesuny suti a vybouraných hmot	0	0	0	0	0
CELKEM OBJEKT		0	0	0	0	0

Slepý rozpočet

Stavba :	15-3429 SSUH, p.o. Velehrad Buchlovská odstran.ha	Rozpočet:
Objekt :	DZPV_SO01 SO 01 Ústřední budova	SO 01 Ústřední budova-výměna oken-NN

P.č.	Číslo položky	Název položky	MJ	množství	cena / MJ	celkem (Kč)
Díl: 61						
		Upravy povrchů vnitřní				
1	610991111R00	Zakrývání výplní vnitřních otvorů	m2			34,30
		T/1:(1,65*1,85)*4			12,21	
		T/2:(1,65*1,85)			3,05	
		T/3:(1,65*1,85)*17			51,89	
		T/4:(1,65*0,44)*4			2,90	
		T/5:(1,65*2,6)			4,29	
		T/6:(1,65*2,175)*2			7,18	
		T/7:(1,65*0,68)*17			19,07	
		T/8:(2,555*2,55)			6,52	
		T/9:(0,6*1,6)*7			6,72	
		T/10:(1,65*2,55)			4,21	
		T/12:(1,65*2,875)			4,74	
		T/13:(1,65*2,55)			4,21	
2	612425931R00	Omítka vápenná vnitřního ostění - štuková	m2			479,50
		T/1:(1,65+1,85)*2*0,4*4			11,20	
		T/2:(1,65+1,85)*2*0,4			2,80	
		T/3:(1,65+1,85)*2*0,4*17			47,60	
		T/4:(1,65+0,44)*2*0,4*4			6,69	
		T/5:(2,6+1,65+2,6)*0,4			2,74	
		T/6:(1,65+2,175)*2*0,4*2			6,12	
		T/7:(1,65+0,68)*2*0,4*17			31,69	
		T/8:(2,55+2,555+2,55)*0,4			3,06	
		T/9:(0,6+1,6)*2*0,4*7			12,32	
		T/10:(2,55+1,65+2,55)*0,4			2,70	
		T/12:(2,875+1,65+2,875)*0,4			2,96	
		T/13:(2,55+1,65+2,55)*0,4			2,70	
Celkem za		61 Upravy povrchů vnitřní				
Díl: 94						
		Lešení a stavební výtahy				
6	941955001R00	Lešení lehké pomocné, výška podlahy do 1,2 m	m2			79,30
		T/1:(2,65*1,2)*4			12,72	
		T/2:(2,65*1,2)			3,18	
		T/3:(2,65*1,2)*17			54,06	
		T/4:(2,65*1,2)*4			12,72	
		T/5:(2,65*1,2)			3,18	
		T/6:(2,65*1,2)*2			6,36	
		T/7:(2,65*1,2)*17			54,06	
		T/8:(3,555*1,2)			4,27	
		T/9:(1,6*1,2)*7			13,44	
		T/10:(2,65*1,2)			3,18	
		T/12:(2,65*1,2)			3,18	
		T/13:(2,65*1,2)			3,18	
Celkem za		94 Lešení a stavební výtahy				
Díl: 95						
		Dokončovací konstrukce na pozemních stavbách				
7	289970111R00	Vrstva geotextilie-zakrytí podlah	m2			89,40
		T/1:(2,65*1,5)*4			15,90	
		T/2:(2,65*1,5)			3,98	
		T/3:(2,65*1,5)*17			67,58	
		T/4:(2,65*1,5)*4			15,90	
		T/5:(2,65*1,5)			3,98	

Slepý rozpočet

Stavba :	15-3429 SSUH, p.o. Velehrad Buchlovská odstran.ha	Rozpočet:
Objekt :	DZPV_SO01 SO 01 Ústřední budova	SO 01 Ústřední budova-výměna oken-NN

P.č.	Číslo položky	Název položky	MJ	množství	cena / MJ	celkem (Kč)	
		T/6:(2,65*1,5)*2		7,95			
		T/7:(2,65*1,5)*17		67,58			
		T/8:(3,555*1,5)		5,33			
		T/9:(1,6*1,5)*7		16,80			
		T/10:(2,65*1,5)		3,98			
		T/12:(2,65*1,5)		3,98			
		T/13:(2,65*1,5)		3,98			
8	952901110R00	Čištění mytím vnějších ploch oken a dveří	m2		31,60		
		T/1:(1,65*1,85)*4		12,21			
		T/2:(1,65*1,85)		3,05			
		T/3:(1,65*1,85)*17		51,89			
		T/4:(1,65*0,44)*4		2,90			
		T/5:(1,65*2,6)		4,29			
		T/6:(1,65*2,175)*2		7,18			
		T/7:(1,65*0,68)*17		19,07			
		T/8:(2,555*2,55)		6,52			
		T/9:(0,6*1,6)*7		6,72			
		T/10:(1,65*2,55)		4,21			
		T/12:(1,65*2,875)		4,74			
		T/13:(1,65*2,55)		4,21			
9	952901111R00	Vyčištění budov o výšce podlaží do 4 m	m2		74,10		
		T/1:(2,65*1,5)*4		15,90			
		T/2:(2,65*1,5)		3,98			
		T/3:(2,65*1,5)*17		67,58			
		T/4:(2,65*1,5)*4		15,90			
		T/5:(2,65*1,5)		3,98			
		T/6:(2,65*1,5)*2		7,95			
		T/7:(2,65*1,5)*17		67,58			
		T/8:(3,555*1,5)		5,33			
		T/9:(1,6*1,5)*7		16,80			
		T/10:(2,65*1,5)		3,98			
		T/12:(2,65*1,5)		3,98			
		T/13:(2,65*1,5)		3,98			
Celkem za		95 Dokončovací konstrukce na pozemních stavbách					
Díl:	96	Bourání konstrukcí					
10	968061112R00	Vyvěšení dřevěných okenních křídel pl. do 1,5 m2	kus		6,50		
		T/4:(4*2)		8,00			
		T/7:(17*2)		34,00			
		T/9:7		7,00			
11	968061113R00	Vyvěšení dřevěných okenních křídel pl. nad 1,5 m2	kus		13,10		
		T/1:(4*4)		16,00			
		T/2:(1*4)		4,00			
		T/3:(17*4)		68,00			
		T/6:(2*4)		8,00			
12	968061126R00	Vyvěšení dřevěných dveřních křídel pl. nad 2 m2	kus		19,60		
		T/5:(1*4)		4,00			
		T/8:(1*2)		2,00			
		T/10:(1*3)		3,00			
		T/12:(1*2)		2,00			
		T/13:(1*2)		2,00			

Slepý rozpočet

Stavba :	15-3429 SSUH, p.o. Velehrad Buchlovská odstran.ha	Rozpočet:
Objekt :	DZPV_SO01 SO 01 Ústřední budova	SO 01 Ústřední budova-výměna oken-NN

P.č.	Číslo položky	Název položky	MJ	množství	cena / MJ	celkem (Kč)
13	968062354R00	Vybourání dřevěných rámu oken dvojitých pl. 1 m2 T/4:(1,65*0,44)*4 T/9:(0,6*1,6)*7	m2	2,90 6,72	284,00	
14	968062355R00	Vybourání dřevěných rámu oken dvojitých pl. 2 m2 T/7:(1,65*0,68)*17	m2	19,07	171,50	
Celkem za		96 Bourání konstrukcí				
Díl: 99	Staveništní přesun hmot					
17	999281108R00	Přesun hmot pro opravy a údržbu do výšky 12 m	t		479,50	
Celkem za		99 Staveništní přesun hmot				
Díl: 766	Konstrukce truhlářské					
18	PC - 766 - T/01	Dřevěné EURO okno 1650/1850 mm dle výpisu - specifikace T/1:4	ks	4,00	23 986,00	
19	PC - 766 - T/02	Dřevěné EURO okno 1650/1850 mm dle výpisu - specifikace T/2:1	ks	1,00	23 641,00	
20	PC - 766 - T/03	Dřevěné EURO okno 1650/1850 mm dle výpisu - specifikace T/3:17	ks	17,00	23 986,00	
21	PC - 766 - T/04	Dřevěné EURO okno 1650/440 mm dle výpisu - specifikace T/4:4	ks	4,00	9 048,00	
22	PC - 766 - T/05	Dřevěná EURO dveře 1650/2600 mm vč. proskleného nadsvětlíku dle výpisu - specifikace T/5:1	ks	1,00	55 877,00	
23	PC - 766 - T/06	Dřevěné EURO okno 1650/2175 mm dle výpisu - specifikace T/6:2	ks	2,00	28 357,00	
24	PC - 766 - T/07	Dřevěné EURO okno 1650/680 mm dle výpisu - specifikace T/7:17	ks	17,00	12 860,00	
25	PC - 766 - T/08	Dřevěná EURO dveře 2555/2550 mm vč. proskleného nadsvětlíku dle výpisu - specifikace T/8:1	ks	1,00	59 698,00	
26	PC - 766 - T/09	Dřevěné EURO okno 1650/680 mm dle výpisu - specifikace T/9:7	ks	7,00	4 521,00	
27	PC - 766 - T/10	Dřevěná EURO dveře 1650/2550 mm vč. proskleného nadsvětlíku dle výpisu - specifikace T/10:1	ks	1,00	42 570,00	
28	PC - 766 - T/12	Dřevěná EURO dveře 1650/2875 mm vč. proskleného nadsvětlíku dle výpisu - specifikace T/12:1	ks	1,00	77 640,00	
29	PC - 766 - T/13	Dřevěná EURO dveře 1650/2550 mm vč. proskleného nadsvětlíku dle výpisu - specifikace T/13:1	ks	1,00	62 243,00	
30	PC-BEZPEČ.KLIH	Bezpečnostní klika /klika + zámek - D+M T/5:1 T/8:1 T/10:1 T/12:1 T/13:1	ks	1,00 1,00 1,00 1,00 1,00	4 968,00	
31	PC-DOPRAVA+MA	Doprava + manipulace T/1 až T/10, T/12 až T/13 (57 ks)	soubor		20 552,75	

Slepý rozpočet

Stavba :	15-3429 SSUH, p.o. Velehrad Buchlovská odstran.ha	Rozpočet:
Objekt :	DZPV_SO01 SO 01 Ústřední budova	SO 01 Ústřední budova-výměna oken-NN

P.č.	Číslo položky	Název položky	MJ	množství	cena / MJ	celkem (Kč)
32	PC-DVEŘ.ZARÁŽ	T/1 až T/10, T/12 až T/13:1		1,00		677,00
		Dveřní zarážka proti zavření - D+M	ks			
		T/5:1*2		2,00		
		T/8:1*2		2,00		
		T/10:1*2		2,00		
		T/12:1*2		2,00		
33	PC-EXTER.OKAP	Exteriérový okapový plech nerez z venku v. 200 mm - D+M	m			715,00
		T/5:1,65		1,65		
		T/8:1,8		1,80		
		T/10:1,65		1,65		
		T/12:1,65		1,65		
		T/13:1,65		1,65		
34	PC-FAB VLOŽKA	FAB vložka pro T/5,8,10,12,13 92 mm+sada 6ks klíčů - D+M	ks			1 237,00
		T/5:1		1,00		
		T/8:1		1,00		
		T/10:1		1,00		
		T/12:1		1,00		
		T/13:1		1,00		
35	PC-INTER.OKAP	Interiérový okapový plech nerez zevnitř v. 200 mm - D+M	m			715,00
		T/5:1,65		1,65		
		T/8:1,8		1,80		
		T/10:1,65		1,65		
		T/12:1,65		1,65		
		T/13:1,65		1,65		
36	PC-MONT. VÝPL	Montáž výplní T/1 až T/10, T/12 až T/13 (57 ks) vč. oboustranné paropásky	soubor			15 380,00
		T/1 až T/10, T/12 až T/13:1		1,00		
37	PC-MONTÁŽ PA	Montáž vnitřních a vnějších parapetů (78,45 m)	soubor			1 755,00
		T/1 až T/10, T/12 až T/13:1		1,00		
38	PC-NEREZ MAD	Nerezové madlo pro T/8,10 - D+M	ks			13 750,00
		T/8:1		1,00		
		T/10:1		1,00		
39	PC-OKENNÍ KLIK	Okenní klika harmony stříbrná, uzamykatelná+klíč - D+M	ks			662,00
		T/1:4*3		12,00		
		T/2:1*3		3,00		
		T/3:17*3		51,00		
		T/4:4*2		8,00		
		T/6:2*3		6,00		
		T/7:17*2		34,00		
40	PC-PAR.EXTERI	Vnější aluparapet tažený š. do 210 mm -specifikace	m			340,00
		T/1:1,65*4		6,60		
		T/2:1,65		1,65		
		T/3:1,65*17		28,05		
		T/4:1,65*4		6,60		
		T/6:1,65*2		3,30		
		T/7:1,65*17		28,05		
		T/9:0,6*7		4,20		

Slepý rozpočet

Stavba :	15-3429 SSUH, p.o. Velehrad Buchlovská odstran.ha	Rozpočet:
Objekt :	DZPV_SO01 SO 01 Ústřední budova	SO 01 Ústřední budova-výměna oken-NN

P.č.	Číslo položky	Název položky	MJ	množství	cena / MJ	celkem (Kč)
41	PC-PAR.INTERIE	Vnitřní dřevěný masivní parapet s nosem š. 300 mm, tloušťky 27 mm - specifikace	m		1 147,00	
		T/1:1,65*4		6,60		
		T/2:1,65		1,65		
		T/3:1,65*17		28,05		
		T/4:1,65*4		6,60		
		T/6:1,65*2		3,30		
		T/7:1,65*17		28,05		
		T/9:0,6*7		4,20		
42	PC-SAMOZAVÍR	Samozavírač ,stříbrný vč.kluzného ramínka s aretací ve shodě s normou EN1154 - D+M	ks		4 051,00	
		T/5:1		1,00		
		T/8:1		1,00		
		T/10:1		1,00		
		T/12:1		1,00		
		T/13:1		1,00		
43	PC-SITĚ HMYZ	Sítě proti hmyzu do oken T/1, T/2, (5 ks)	soubor		5 885,42	
		T/1, T/2:1		1,00		
44	PC-VENKOV.OB	Venkovní obložení oken a dveří ze 3stran - D+M	m		2 153,00	
		T/1:(1,85+1,65+1,85)*4		21,40		
		T/2:(1,85+1,65+1,85)		5,35		
		T/3:(1,85+1,65+1,85)*17		90,95		
		T/4:(0,44+1,65+0,44)*4		10,12		
		T/5:(2,6+1,65+2,6)		6,85		
		T/6:(2,175+1,65+2,175)*2		12,00		
		T/7:(0,68+1,65+0,68)*17		51,17		
		T/8:(2,55+2,555+2,55)		7,66		
		T/9:(1,6+0,6+1,6)*7		26,60		
		T/10:(2,55+1,65+2,55)		6,75		
		T/12:(2,875+1,65+2,875)		7,40		
		T/13:(2,55+1,65+2,55)		6,75		
45	PC-ZASKL.LIŠTA	Příplatek - zasklívací lišta profil 78mm/dvojsklo - D+M	m		63,70	
		Zasklívací lišta profil 78 mm - T/1 až T/10, T/12 až T/13:493,0		493,00		
46	998766202R00	Přesun hmot pro truhlářské konstr., výšky do 12 m pro položky č. 34 až 37	%		1,55	
Celkem za		766 Konstrukce truhlářské				
Díl:	784	Malby				
47	784191101R00	Penetrace podkladu univerzální	m2		12,60	
		T/1:(1,65+1,85)*2*0,4*4		11,20		
		T/2:(1,65+1,85)*2*0,4		2,80		
		T/3:(1,65+1,85)*2*0,4*17		47,60		
		T/4:(1,65+0,44)*2*0,4*4		6,69		
		T/5:(2,6+1,65+2,6)*0,4		2,74		
		T/6:(1,65+2,175)*2*0,4*2		6,12		
		T/7:(1,65+0,68)*2*0,4*17		31,69		
		T/8:(2,55+2,555+2,55)*0,4		3,06		
		T/9:(0,6+1,6)*2*0,4*7		12,32		
		T/10:(2,55+1,65+2,55)*0,4		2,70		
		T/12:(2,875+1,65+2,875)*0,4		2,96		
		T/13:(2,55+1,65+2,55)*0,4		2,70		
48	784195222R00	Malba tekutá, barva 2 x	m2		38,00	

Slepý rozpočet

Stavba :	15-3429 SSUH, p.o. Velehrad Buchlovská odstran.ha	Rozpočet:
Objekt :	DZPV_SO01 SO 01 Ústřední budova	SO 01 Ústřední budova-výměna oken-NN

P.č.	Číslo položky	Název položky	MJ	množství	cena / MJ	celkem (Kč)
		T/1:(1,65+1,85)*2*0,4*4		11,20		
		T/2:(1,65+1,85)*2*0,4		2,80		
		T/3:(1,65+1,85)*2*0,4*17		47,60		
		T/4:(1,65+0,44)*2*0,4*4		6,69		
		T/5:(2,6+1,65+2,6)*0,4		2,74		
		T/6:(1,65+2,175)*2*0,4*2		6,12		
		T/7:(1,65+0,68)*2*0,4*17		31,69		
		T/8:(2,55+2,555+2,55)*0,4		3,06		
		T/9:(0,6+1,6)*2*0,4*7		12,32		
		T/10:(2,55+1,65+2,55)*0,4		2,70		
		T/12:(2,875+1,65+2,875)*0,4		2,96		
		T/13:(2,55+1,65+2,55)*0,4		2,70		
	Celkem za	784 Malby				
Díl:	D96	Přesuny suti a vybouraných hmot				
49	979011111R00	Svislá doprava suti a vybour. hmot za 2.NP a 1.PP	t		241,50	
50	979011121R00	Příplatek za každé další podlaží	t		142,00	
51	979081111R00	Odvoz suti a vybour. hmot na skládku do 1 km	t		258,50	
52	979081121R00	Příplatek k odvozu za každý další 1 km	t		15,10	
53	979082111R00	Vnitrostaveništní doprava suti do 10 m	t		205,00	
54	979990162R00	Poplatek za skládku suti - dřevo+sklo	t		1 600,00	
	Celkem za	D96 Přesuny suti a vybouraných hmot				

SLEPÝ SOUPIS PRACÍ

Rozpočet	SO 02 Obytný pavilon-výměna oken-	JKSO	801.93.19
Objekt		SKP	
DZPV_SO02	SO 02 Obytný pavilon	Měrná jednotka	
Stavba		Počet jednotek	
15-3429	SSUH, p.o. Velehrad Buchlovská odstran.havar.stav	Náklady na m.j.	
Projektant	GG ARCHICO, a.s.	Typ rozpočtu	
Zpracovatel projektu		Cenová soustava	RTS
Objednatel	Zlínský kraj	Cenová úroveň	CU 2015/I
Dodavatel	Bude určen na základě výběrového řízení	Zakázkové číslo	15-3429
Rozpočtoval		Počet listů	

ROZPOČTOVÉ NÁKLADY

Základní rozpočtové náklady			
	HSV celkem	0	
Z	PSV celkem	70 834	
R	M práce celkem	0	
N	M dodávky celkem	0	
	ZRN celkem	70 834	
	HZS	0	
	ZRN+HZS	70 834	
	ZRN+ost.náklady+HZS	70 834	
Vypracoval		Za zhotovitele	Za objednatele
Jméno :		Jméno :	Jméno :
Datum :		Datum :	Datum :
Podpis :		Podpis:	Podpis:
Základ pro DPH	15,0	%	70 834 Kč
DPH	15,0	%	10 625 Kč
Základ pro DPH	0,0	%	0 Kč
DPH	0,0	%	0 Kč
CENA ZA OBJEKT CELKEM			81 459 Kč

Stavba :	15-3429 SSUH, p.o. Velehrad Buchlovská odstran.havar.s	Rozpočet :	
Objekt :	DZPV_SO02 SO 02 Obytný pavilon	SO 02 Obytný pavilon-výměna oken-IN	

REKAPITULACE STAVEBNÍCH DÍLŮ

Stavební díl	HSV	PSV	Dodávka	Montáž	HZS
61 Upravy povrchů vnitřní	0	0	0	0	0
94 Lešení a stavební výtahy	0	0	0	0	0
95 Dokončovací konstrukce na pozemních stavb	0	0	0	0	0
96 Bourání konstrukcí	0	0	0	0	0
99 Staveništní přesun hmot	0	0	0	0	0
766 Konstrukce truhlářské	0	70 834	0	0	0
784 Malby	0	0	0	0	0
D96 Přesuny suti a vybouraných hmot	0	0	0	0	0
CELKEM OBJEKT	0	70 834	0	0	0

Slepý rozpočet

Stavba :	15-3429 SSUH, p.o. Velehrad Buchlovská odstran.ha	Rozpočet:
Objekt :	DZPV_SO02 SO 02 Obytný pavilon	SO 02 Obytný pavilon-výměna oken-IN

P.č.	Číslo položky	Název položky	MJ	množství	cena / MJ	celkem (Kč)
Díl: 61						
Upravy povrchů vnitřní						
1	610991111R00	Zakrývání výplní vnitřních otvorů	m2			34,30
		T/6:(1,65*1,85)*8			24,42	
		T/7:(1,65*1,85)*4			12,21	
		T/8:(1,65*0,44)*16			11,62	
		T/10:(0,875*0,47)			0,41	
		T/11:(4,8*1,55)*2			14,88	
		T/12:(1,65*2,55)*4			16,83	
2	612425931R00	Omítka vápenná vnitřního ostění - štuková	m2			479,50
		Vnitřní ostění oken a dveří:				
		T/6:(1,65+1,85)*2*0,3*8			16,80	
		T/7:(1,65+1,85)*2*0,3*4			8,40	
		T/8:(1,65+0,44)*2*0,3*16			20,06	
		T/10:(0,875+0,47)*2*0,3			0,81	
		T/11:(4,8+1,55)*2*0,3*2			7,62	
		T/12:(2,55+1,65+2,55)*0,3*4			8,10	
Celkem za		61 Upravy povrchů vnitřní				
Díl: 94						
Lešení a stavební výtahy						
3	941955001R00	Lešení lehké pomocné, výška podlahy do 1,2 m	m2			79,30
		Pod okny a dveřmi:				
		T/6:(2,65*1,5)*8			31,80	
		T/7:(2,65*1,5)*4			15,90	
		T/8:(2,65*1,5)*16			63,60	
		T/10:(1,875*1,5)			2,81	
		T/11:(8,8*1,5)*2			26,40	
		T/12:(2,65*1,5)*4			15,90	
Celkem za		94 Lešení a stavební výtahy				
Díl: 95						
Dokončovací konstrukce na pozemních stavbách						
4	289970111R00	Vrstva geotextilie-zakrytí podlah	m2			89,40
		Pod okny a dveřmi:				
		T/6:(2,65*1,5)*8			31,80	
		T/7:(2,65*1,5)*4			15,90	
		T/8:(2,65*1,5)*16			63,60	
		T/10:(1,875*1,5)			2,81	
		T/11:(8,8*1,5)*2			26,40	
		T/12:(2,65*1,5)*4			15,90	
5	952901110R00	Čištění mytím vnějších ploch oken a dveří	m2			31,60
		T/6:(1,65*1,85)*8			24,42	
		T/7:(1,65*1,85)*4			12,21	
		T/8:(1,65*0,44)*16			11,62	
		T/10:(0,875*0,47)			0,41	
		T/11:(4,8*1,55)*2			14,88	
		T/12:(1,65*2,55)*4			16,83	
6	952901111R00	Vyčištění budov o výšce podlaží do 4 m	m2			74,10
		Pod okny a dveřmi:				
		T/6:(2,65*1,5)*8			31,80	
		T/7:(2,65*1,5)*4			15,90	
		T/8:(2,65*1,5)*16			63,60	
		T/10:(1,875*1,5)			2,81	
		T/11:(8,8*1,5)*2			26,40	

Slepý rozpočet

Stavba :	15-3429 SSUH, p.o. Velehrad Buchlovská odstran.ha	Rozpočet:
Objekt :	DZPV_SO02 SO 02 Obytný pavilon	SO 02 Obytný pavilon-výměna oken-IN

P.č.	Číslo položky	Název položky	MJ	množství	cena / MJ	celkem (Kč)	
		T/12:(2,65*1,5)*4		15,90			
		Celkem za 95 Dokončovací konstrukce na pozemních stavbách					
Díl:	96	Bourání konstrukcí					
7	968061112R00	Vyvěšení dřevěných okenních křídel pl. do 1,5 m2	kus		6,50		
		T/8:(16*2)		32,00			
		T/10:1		1,00			
8	968061113R00	Vyvěšení dřevěných okenních křídel pl. nad 1,5 m2	kus		13,10		
		T/6:(8*4)		32,00			
		T/7:(4*4)		16,00			
		T/11:(2*10)		20,00			
9	968061126R00	Vyvěšení dřevěných dveřních křídel pl. nad 2 m2	kus		19,60		
		T/12:(4*2)		8,00			
10	968062354R00	Vybourání dřevěných rámu oken dvojitých pl. 1 m2	m2		284,00		
		T/8:(1,65*0,44)*16		11,62			
		T/10:(0,875*0,47)		0,41			
11	968062356R00	Vybourání dřevěných rámu oken dvojitých pl. 4 m2	m2		134,50		
		T/6:(1,65*1,85)*8		24,42			
		T/7:(1,65*1,85)*4		12,21			
		T/8:(1,65*0,44)*16		11,62			
12	968062357R00	Vybourání dřevěných rámu oken dvojitých nad 4 m2	m2		115,50		
		T/11:(4,8*1,55)*2		14,88			
13	968062456R00	Vybourání dřevěných dveřních zárubní pl. nad 2 m2	m2		152,50		
		T/12:(1,65*2,55)*4		16,83			
		Celkem za 96 Bourání konstrukcí					
Díl:	99	Staveništní přesun hmot					
14	999281108R00	Přesun hmot pro opravy a údržbu do výšky 12 m	t		479,50		
		Celkem za 99 Staveništní přesun hmot					
Díl:	766	Konstrukce truhlářské					
15	PC - 766 - T/06	Dřevěné EURO okno 1650/1850 mm dle výpisu - specifikace	ks		20 085,00		
		T/6:8		8,00			
16	PC - 766 - T/07	Dřevěné EURO okno 1650/1850 mm dle výpisu - specifikace	ks		20 085,00		
		T/7:4		4,00			
17	PC - 766 - T/08	Dřevěné EURO okno 1650/440 mm dle výpisu - specifikace	ks		9 747,00		
		T/8:16		16,00			
18	PC - 766 - T/10	Dřevěné EURO okno 875/470 mm dle výpisu - specifikace	ks		5 320,00		
		T/10:1		1,00			
19	PC - 766 - T/11	Sestava dřevěných EURO oken 4800/1550 mm dle výpisu - specifikace	ks		50 972,00		
		T/11:2		2,00			
20	PC - 766 - T/12	Dřevěná EURO dveře 1650/2550 mm vč. proskleného nadsvětlíku dle výpisu - specifikace	ks		60 722,00		
		T/12:4		4,00			
21	PC-BEZPEČ.KLIH	Bezpečnostní klika /klika + zámek - D+M	ks		4 968,00		
		T/12:4		4,00			
22	PC-DVEŘ.ZARÁŽ	Dveřní zárážka proti zavření - D+M	ks		677,00		
		T/12:4*2		8,00			
23	PC-EXTER.OKAF	Exteriérový okapový plech nerez z venku v. 200 mm - D+M	m		705,00		

Slepý rozpočet

Stavba :	15-3429 SSUH, p.o. Velehrad Buchlovská odstran.ha	Rozpočet:
Objekt :	DZPV_SO02 SO 02 Obytný pavilon	SO 02 Obytný pavilon-výměna oken-IN

P.č.	Číslo položky	Název položky	MJ	množství	cena / MJ	celkem (Kč)
		T/12:(0,825*2)*4		6,60		
24	PC-FAB VLOŽKA	FAB vložka pro T/12 78 mm+sada 6 ks klíčů - D+M	ks		973,00	
		T/12:4		4,00		
25	PC-INTER.OKAP	Interiérový okapový plech nerez zevnitř v. 200 mm - D+M	m		705,00	
		T/12:(0,825*2)*4		6,60		
26	PC-MONT. T/6-12	Montáž výplní T/6 až T/12 (35 ks) vč. oboustranné paropásky	soubor		117 476,85	
		T/6 až T/12 :1		1,00		
27	PC-MONTÁŽ PA	Montáž vnitřních a vnějších parapetů (56,675 m)	soubor		22 538,97	
		T/6 až T/11:1		1,00		
28	PC-NEREZ MAD	Nerezové madlo pro T/12 - D+M	ks		13 750,00	
		T/12:4		4,00		
29	PC-OKENNÍ KLIK	Okenní klika harmony stříbrná, uzamykatelná+klíč - D+M	ks	107,00	662,00	70 834,00
		T/6:8*4		32,00		
		T/7:4*4		16,00		
		T/8:16*2		32,00		
		T/10:1		1,00		
		T/11:2*9		18,00		
		T/12:4*2		8,00		
30	PC-PAR.EXTERI	Vnější aluparapet tažený š. do 195 mm -specifikace	m		326,00	
		T/6:(1,65*8)		13,20		
		T/7:(1,65*4)		6,60		
		T/8:(1,65*16)		26,40		
		T/10:(0,875*1)		0,88		
		T/11:(4,8*2)		9,60		
31	PC-PAR.INTERIE	Vnitřní laminoparapet š. do 200 mm - specifikace	m		276,00	
		T/6:(1,65*8)		13,20		
		T/7:(1,65*4)		6,60		
		T/8:(1,65*16)		26,40		
		T/10:(0,875*1)		0,88		
		T/11:(4,8*2)		9,60		
32	PC-SAMOZAVÍR	Samozavírač ,stříbrný vč.kluzného ramínka s aretací ve shodě s normou EN1154 - D+M	ks		4 051,00	
		T/12:4		4,00		
33	PC-VENKOV.OB	Venkovní obložení oken a dveří ze 3stran - D+M	m		2 153,00	
		T/6:(1,85+1,65+1,85)*8		42,80		
		T/7:(1,85+1,65+1,85)*4		21,40		
		T/8:(0,44+1,65+0,44)*16		40,48		
		T/10:(0,47+0,875+0,47)		1,82		
		T/11:(1,55+4,8+1,55)*2		15,80		
		T/12:(2,55+1,65+2,55)*4		27,00		
34	998766202R00	Přesun hmot pro truhlářské konstr., výšky do 12 m pro položky č.	%		1,55	
Celkem za		766 Konstrukce truhlářské				70 834,00
Díl:	784	Malby				
35	784191101R00	Penetrace podkladu univerzální	m2		12,60	
		Vnitřní ostění oken a dveří:				
		T/6:(1,65+1,85)*2*0,3*8		16,80		
		T/7:(1,65+1,85)*2*0,3*4		8,40		
		T/8:(1,65+0,44)*2*0,3*16		20,06		

Slepý rozpočet

Stavba :	15-3429 SSUH, p.o. Velehrad Buchlovská odstran.ha	Rozpočet:
Objekt :	DZPV_SO02 SO 02 Obytný pavilon	SO 02 Obytný pavilon-výměna oken-IN

P.č.	Číslo položky	Název položky	MJ	množství	cena / MJ	celkem (Kč)
		T/10:(0,875+0,47)*2*0,3		0,81		
		T/11:(4,8+1,55)*2*0,3*2		7,62		
		T/12:(2,55+1,65+2,55)*0,3*4		8,10		
36	784195222R00	Malba tekutá, barva 2 x	m2		38,00	
		Vnitřní ostění oken a dveří:				
		T/6:(1,65+1,85)*2*0,3*8		16,80		
		T/7:(1,65+1,85)*2*0,3*4		8,40		
		T/8:(1,65+0,44)*2*0,3*16		20,06		
		T/10:(0,875+0,47)*2*0,3		0,81		
		T/11:(4,8+1,55)*2*0,3*2		7,62		
		T/12:(2,55+1,65+2,55)*0,3*4		8,10		
Celkem za		784 Malby				
Díl:	D96	Přesuny suti a vybouraných hmot				
37	979011111R00	Svislá doprava suti a vybour. hmot za 2.NP a 1.PP	t		241,50	
38	979011121R00	Příplatek za každé další podlaží	t		142,00	
39	979081111R00	Odvoz suti a vybour. hmot na skládku do 1 km	t		258,50	
40	979081121R00	Příplatek k odvozu za každý další 1 km	t		15,10	
41	979082111R00	Vnitrostaveništní doprava suti do 10 m	t		205,00	
42	979990162R00	Poplatek za skládku suti - dřevo+sklo	t		1 600,00	
Celkem za		D96 Přesuny suti a vybouraných hmot				

SLEPÝ SOUPIS PRACÍ

Rozpočet	SO 02 Obytný pavilon-výměna oken-NN	JKSO	801.93.19
Objekt		SKP	
DZPV_SO02	SO 02 Obytný pavilon	Měrná jednotka	
Stavba		Počet jednotek	
15-3429	SSUH, p.o. Velehrad Buchlovská odstran.havar.stavu	Náklady na m.j.	
Projektant	GG ARCHICO, a.s.	Typ rozpočtu	
Zpracovatel projektu		Cenová soustava	RTS
Objednatel	Zlínský kraj	Cenová úroveň	CU 2015/I
Dodavatel	Bude určen na základě výběrového řízení	Zakázkové číslo	15-3429
Rozpočtoval		Počet listů	

ROZPOČTOVÉ NÁKLADY

Základní rozpočtové náklady			
	HSV celkem	0	
Z	PSV celkem	51 636	
R	M práce celkem	0	
N	M dodávky celkem	0	
	ZRN celkem	51 636	
	HZS	0	
	ZRN+HZS	51 636	
	ZRN+ost.náklady+HZS	51 636	
Vypracoval		Za zhotovitele	Za objednatele
Jméno :		Jméno :	Jméno :
Datum :		Datum :	Datum :
Podpis :		Podpis:	Podpis:
Základ pro DPH	15,0	%	51 636 Kč
DPH	15,0	%	7 745 Kč
Základ pro DPH	0,0	%	0 Kč
DPH	0,0	%	0 Kč
CENA ZA OBJEKT CELKEM			59 381 Kč

Poznámka :

Stavba :	15-3429 SSUH, p.o. Velehrad Buchlovská odstran.havar.s	Rozpočet :	
Objekt :	DZPV_SO02 SO 02 Obytný pavilon	SO 02 Obytný pavilon-výměna oken-NN	

REKAPITULACE STAVEBNÍCH DÍLŮ

Stavební díl		HSV	PSV	Dodávka	Montáž	HZS
61	Upravy povrchů vnitřní	0	0	0	0	0
94	Lešení a stavební výtahy	0	0	0	0	0
95	Dokončovací konstrukce na pozemních stavb	0	0	0	0	0
96	Bourání konstrukcí	0	0	0	0	0
99	Staveništní přesun hmot	0	0	0	0	0
766	Konstrukce truhlářské	0	51 636	0	0	0
784	Malby	0	0	0	0	0
D96	Přesuny suti a vybouraných hmot	0	0	0	0	0
CELKEM OBJEKT		0	51 636	0	0	0

Slepý rozpočet

Stavba :	15-3429 SSUH, p.o. Velehrad Buchlovská odstran.ha	Rozpočet:
Objekt :	DZPV_SO02 SO 02 Obytný pavilon	SO 02 Obytný pavilon-výměna oken-NN

P.č.	Číslo položky	Název položky	MJ	množství	cena / MJ	celkem (Kč)
Díl: 61						
Upravy povrchů vnitřní						
1	610991111R00	Zakrývání výplní vnitřních otvorů	m2		34,30	
		T/1:(4,785*1,85)*2			17,70	
		T/2:(1,65*1,85)*8			24,42	
		T/3:(1,65*0,47)*7			5,43	
		T/5:(1,65*1,85)*2			6,11	
2	612425931R00	Omítka vápenná vnitřního ostění - štuková	m2		479,50	
		Vnitřní ostění oken a dveří:				
		T/1:(4,785+1,85)*2*0,3*2			7,96	
		T/2:(1,65+1,85)*2*0,3*8			16,80	
		T/3:(1,65+0,47)*2*0,3*7			8,90	
		T/5:(1,65+1,85)*2*0,3*2			4,20	
Celkem za		61 Upravy povrchů vnitřní				
Díl: 94						
Lešení a stavební výtahy						
3	941941041R00	Montáž lešení leh.řad.s podlahami,š.1,2 m, H 10 m	m2		45,40	
		Kolem budovy:				
		Úroveň -0,150 až +8,110:(2*(26,0+2*1,2)+2*(19,0+2*1,2))*8,26			822,70	
4	941941291R00	Příplatek za každý měsíc použití lešení k pol.1041	m2		35,80	
		Plocha lešení:822,696			822,70	
5	941941841R00	Demontáž lešení leh.řad.s podlahami,š.1,2 m,H 10 m	m2		32,30	
		Kolem budovy:				
		Úroveň -0,150 až +8,110:(2*(26,0+2*1,2)+2*(19,0+2*1,2))*8,26			822,70	
6	941955001R00	Lešení lehké pomocné, výška podlahy do 1,2 m	m2		79,30	
		Pod okny a dveřmi:				
		T/1:(5,785*1,5)*2			17,36	
		T/2:(2,65*1,5)*8			31,80	
		T/3:(2,65*1,5)*7			27,83	
		T/5:(2,65*1,5)*2			7,95	
Celkem za		94 Lešení a stavební výtahy				
Díl: 95						
Dokončovací konstrukce na pozemních stavbách						
7	289970111R00	Vrstva geotextilie-zakrytí podlah	m2		89,40	
		Pod okny a dveřmi:				
		T/1:(5,785*1,5)*2			17,36	
		T/2:(2,65*1,5)*8			31,80	
		T/3:(2,65*1,5)*7			27,83	
		T/5:(2,65*1,5)*2			7,95	
8	952901110R00	Čištění mytím vnějších ploch oken a dveří	m2		31,60	
		T/1:(4,785*1,85)*2			17,70	
		T/2:(1,65*1,85)*8			24,42	
		T/3:(1,65*0,47)*7			5,43	
		T/5:(1,65*1,85)*2			6,11	
9	952901111R00	Vyčištění budov o výšce podlaží do 4 m	m2		74,10	
		Pod okny a dveřmi:				
		T/1:(5,785*1,5)*2			17,36	
		T/2:(2,65*1,5)*8			31,80	
		T/3:(2,65*1,5)*7			27,83	
		T/5:(2,65*1,5)*2			7,95	
Celkem za		95 Dokončovací konstrukce na pozemních stavbách				
Díl: 96						
Bourání konstrukcí						
10	968061112R00	Vyvěšení dřevěných okenních křidel pl. do 1,5 m2	kus		6,50	

Slepý rozpočet

Stavba :	15-3429 SSUH, p.o. Velehrad Buchlovská odstran.ha	Rozpočet:
Objekt :	DZPV_SO02 SO 02 Obytný pavilon	SO 02 Obytný pavilon-výměna oken-NN

P.č.	Číslo položky	Název položky	MJ	množství	cena / MJ	celkem (Kč)	
		T/3:(7*2)		14,00			
11	968061113R00	Vyvěšení dřevěných okenních křidel pl. nad 1,5 m2	kus		13,10		
		T/1:(2*12)		24,00			
		T/2:(8*4)		32,00			
		T/5:(2*4)		8,00			
12	968062354R00	Vybourání dřevěných rámu oken dvojitých pl. 1 m2	m2		284,00		
		T/3:(1,65*0,47)*7		5,43			
13	968062356R00	Vybourání dřevěných rámu oken dvojitých pl. 4 m2	m2		134,50		
		T/2:(1,65*1,85)*8		24,42			
		T/5:(1,65*1,85)*2		6,11			
14	968062357R00	Vybourání dřevěných rámu oken dvojitých nad 4 m2	m2		115,50		
		T/1:(4,785*1,85)*2		17,70			
Celkem za		96 Bourání konstrukcí					
Díl: 99	Staveništní přesun hmot						
15	999281108R00	Přesun hmot pro opravy a údržbu do výšky 12 m	t		479,50		
Celkem za		99 Staveništní přesun hmot					
Díl: 766	Konstrukce truhlářské						
16	PC - 766 - T/01	Sestava dřevěných EURO oken 4785/1850 mm dle výpisu - specifikace	ks		55 893,00		
		T/1:2		2,00			
17	PC - 766 - T/02	Dřevěné EURO okno 1650/1850 mm dle výpisu - specifikace	ks		19 007,00		
		T/2:8		8,00			
18	PC - 766 - T/03	Dřevěné EURO okno 1650/470 mm dle výpisu - specifikace	ks		9 205,00		
		T/3:7		7,00			
19	PC - 766 - T/05	Dřevěné EURO okno 1650/1850 mm dle výpisu - specifikace	ks		19 007,00		
		T/5:2		2,00			
20	PC-IZOL.DVOJSK	Doprava + izolační dvojsklo (64,0 m2) vč. meziskelní žaluzie - D+M	soubor		900 187,00		
		T/1 až T/5:1		1,00			
21	PC-MONT. T/1-5	Montáž výplní T/1 až T/5 (19 ks) vč. oboustranné paropásky	soubor		63 773,15		
		T/1 až T/5:1		1,00			
22	PC-MONTÁŽ PA	Montáž vnitřních a vnějších parapetů (37,62 m)	soubor		14 961,03		
		T/1 až T/5:1		1,00			
23	PC-OKENNÍ KLIK	Okenní klika harmony stříbrná, uzamykatelná+klíč - D+M	ks	78,00	662,00	51 636,00	
		T/1:2*12		24,00			
		T/2:8*4		32,00			
		T/3:7*2		14,00			
		T/5:2*4		8,00			
24	PC-PAR.EXTERI	Vnější aluparapet tažený š. do 195 mm -specifikace	m		326,00		
		T/1:(4,785*2)		9,57			
		T/2:(1,65*8)		13,20			
		T/3:(1,65*7)		11,55			
		T/5:(1,65*2)		3,30			
25	PC-PAR.INTERI	Vnitřní laminoparapet š. do 200 mm - specifikace	m		276,00		
		T/1:(4,785*2)		9,57			
		T/2:(1,65*8)		13,20			
		T/3:(1,65*7)		11,55			
		T/5:(1,65*2)		3,30			

Slepý rozpočet

Stavba :	15-3429 SSUH, p.o. Velehrad Buchlovská odstran.ha	Rozpočet:
Objekt :	DZPV_SO02 SO 02 Obytný pavilon	SO 02 Obytný pavilon-výměna oken-NN

P.č.	Číslo položky	Název položky	MJ	množství	cena / MJ	celkem (Kč)
26	PC-VENKOV.OB	Venkovní obložení oken a dveří ze 3stran - D+M T/1:(1,85+4,785+1,85)*2 T/2:(1,85+1,65+1,85)*8 T/3:(0,47+1,65+0,47)*7 T/5:(1,85+1,65+1,85)*2	m		2 153,00	
				16,97		
				42,80		
				18,13		
				10,70		
27	PC-ZASKL.LIŠTA	Příplatek - zasklívací lišta profil 78mm/dvojsklo - D+M Zasklívací lišta profil 78 - T/1 až T/5:254,0	m		63,70	
				254,00		
28	998766202R00	Přesun hmot pro truhlářské konstr., výšky do 12 m pro položky č.	%		1,55	
Celkem za		766 Konstrukce truhlářské				51 636,00
Díl:	784	Malby				
29	784191101R00	Penetrace podkladu univerzální Vnitřní ostění oken a dveří: T/1:(4,785+1,85)*2*0,3*2 T/2:(1,65+1,85)*2*0,3*8 T/3:(1,65+0,47)*2*0,3*7 T/5:(1,65+1,85)*2*0,3*2	m2		12,60	
				7,96		
				16,80		
				8,90		
				4,20		
30	784195222R00	Malba tekutá, barva 2 x Vnitřní ostění oken a dveří: T/1:(4,785+1,85)*2*0,3*2 T/2:(1,65+1,85)*2*0,3*8 T/3:(1,65+0,47)*2*0,3*7 T/5:(1,65+1,85)*2*0,3*2	m2		38,00	
				7,96		
				16,80		
				8,90		
				4,20		
Celkem za		784 Malby				
Díl:	D96	Přesuny suti a vybouraných hmot				
31	979011111R00	Svislá doprava suti a vybour. hmot za 2.NP a 1.PP	t		241,50	
32	979011121R00	Příplatek za každé další podlaží	t		142,00	
33	979081111R00	Odvoz suti a vybour. hmot na skládku do 1 km	t		258,50	
34	979081121R00	Příplatek k odvozu za každý další 1 km	t		15,10	
35	979082111R00	Vnitrostaveništní doprava suti do 10 m	t		205,00	
36	979990162R00	Poplatek za skládku suti - dřevo+sklo	t		1 600,00	
Celkem za		D96 Přesuny suti a vybouraných hmot				