



Smlouva o dílo

číslo objednatele: 62-2-5972/2018
číslo zhotovitele:.....

Článek I. Smluvní strany

Česká republika – Hasičský záchranný sbor Jihomoravského kraje

Sídlo: Zubatého 685/1, 614 00 Brno-sever
Kontaktní adresa: Zubatého 685/1, 614 00 Brno-sever
IČO: 70884099
DIČ: CZ70884099, není plátce DPH
Bankovní spojení: 
Číslo účtu: 
Zastoupená: plk. Ing. Jiřím Pelikánem, krajským ředitelem
Datová schránka: ybiaiuv
Fax: 

Kontakty pro věci technické a ve věci předání a převzetí díla:



zřízen na základě zákona č. 238/2000 Sb., o Hasičském záchranném sboru České republiky a změně některých zákonů, ve znění pozdějších předpisů (dále „objednatel“)

a

SMPV servis s.r.o.

Sídlo: Vojanova 15, Brno 615 00
Kontaktní adresa: Vojanova 15, Brno 615 00
IČO: 02336081
DIČ: CZ02336081

Jejíž jménem jedná: Michal Šulc, jednatel

Bankovní spojení: 

Číslo účtu: 

Kontaktní osoba: 

E-mail: 

Telefon: 

Datová schránka: dy75sqs

zapsaná v obchodním rejstříku vedeném Krajským soudem v Brně, oddíl C, vložka 80987
(dále jen „zhotovitel“)

výše uvedené smluvní strany se jednomyslně dohodly, že tuto smlouvu, jakož i rozsah a obsah vzájemných práv a povinností z ní vyplývajících, podrobují v souladu s úst.

§ 2586 a násl. zákona č. 89/2012 Sb., občanského zákoníku, v platném znění k citovanému zákonu (dále jen „OZ“)

Článek II.
Všeobecná ustanovení

1. Česká republika je vlastníkem a provozovatelem koncových prvků jednotného systému varování a vyzoomění obyvatelstva (dále jen „JSVV“) s místním nebo dálkovým ovládáním obsahujícím elektromechanické rotační a elektronické sirény. Příslušný hospodařit s výše uvedeným movitým majetkem je Hasičský záchranný sbor Jihomoravského kraje.
2. Zhotovitel disponuje schopnostmi zajišťovat údržbu, montážní práce a opravy koncových prvků JSVV.
3. Podkladem pro uzavření této smlouvy o dílo je nabídka zhotovitele ze dne 26.4.2018, která byla podána na základě zadávacího řízení zveřejněného pod číslem HSBM-885/2018 a byla vybrána jako nejvýhodnější a je součástí této smlouvy jako její Příloha č. 6.

Článek III.
Předmět smlouvy

1. Zhotovitel je povinen na základě této smlouvy zabezpečovat na celém území Jihomoravského kraje montážní práce na elektrických rotačních sirénách a elektronických sirénách a opravy elektrických rotačních a elektronických sirén, a to na základě telefonického nebo elektronického nahlášení závady či poruchy na kontakty uvedené v čl. I. této smlouvy.
2. Zhotovitel je povinen provést na daných sirénách takové montážní práce a opravy vedoucí ke znovuobnovení provozuschopnosti sirény.
3. Není-li eventuální porucha koncových prvků JSVV odstranitelná činnostmi v rozsahu ustanovení článku III. odst. 2 této smlouvy, je zhotovitel povinen písemně zpracovat a doručit objednateli zjišťovací protokol (viz Příloha č. 5 Zjišťovací protokol), ve kterém uvede druh závady, způsob, cenu a termín odstranění závady. Vyžádání opravy u zhotovitele bude provedeno na základě objednávky u územně příslušného střediska zhotovitele písemnou formou. Zhotovitel zahájí odstraňování poruchy v limitu do 48 hodin od nahlášení objednatelem. Do limitu se nepočítají soboty, neděle a státem uznané svátky.
4. Zhotovitel zajišťuje předmět smlouvy podle předchozích odstavců pro objednatele jeho jménem na základě plné moci, kterou mu objednatel udělil. Povinností zhotovitele je upozornit objednatele na nutná opatření, která vyplynou při jednání s třetí stranou – právníckými a fyzickými osobami a neprodleně informovat objednatele o skutečnostech, které brání plnění předmětné smlouvy. Další povinností zhotovitele je přizvat pracovníky objednatele k zásadním jednáním souvisejícím s plněním předmětné smlouvy.

Článek IV.
Termín a místo plnění

Zahájení prací.....	od 1.6.2018:
Ukončení prací.....	do 30.11.2019 nebo do vyčerpání celkové částky 749.990,- bez DPH, tj. 907.488,- Kč s DPH.

Místem plnění jsou objekty, kde jsou umístěny sirény spadající do působnosti HZS Jihomoravského kraje dle seznamu, který dodal objednatel – Příloha č.4 - Seznam sirén.

Článek V.
Cena, platební a fakturační podmínky

1. Cena prací podle čl. III. odst. 2. je stanovena dohodou viz. Příloha č. 2 - Ceník montážní práce, Příloha č. 3 - Ceník opravy.

Komentář k tabulkám uvedeným v Přílohách č. 2 a 3:

Cena bez DPH- cena za provedené práce u jednoho kusu koncového prvku bez DPH
DPH- částka 21% DPH k ceně za provedené práce u jednoho kusu koncového prvku
Cena včetně DPH-celková cena za provedené práce u jednoho koncového prvku

2. Objednatel hradí ceny podle předchozích odstavců na základě faktury (fakturou je možno chápat daňový doklad) zhotovitele. Právo fakturovat vznikne zhotoviteli na základě potvrzeného dokladu o převzetí díla. Podmínkou proplacení faktury bude předložení příloh potvrzených odpovědným pracovníkem objednatele (datum, razítko, podpis).
3. Objednavatel nebude poskytovat zhotoviteli zálohu na platby. Právo fakturovat za zhotovené dílo vznikne zhotoviteli na základě potvrzeného dokladu o předání a převzetí díla, podepsaného oprávněnými zástupci obou smluvních stran. Úhrada za provedené práce bude provedena fakturou, která bude vystavena a zaslána zhotovitelem objednateli do 5-ti kalendářních dnů ode dne předání a převzetí díla a splatná do 21 dnů ode dne jejího doručení objednateli na adresu uvedenou v této smlouvě. Faktura bude obsahovat náležitosti daňového dokladu dle zákona č. 235/2004 Sb. o dani z přidané hodnoty, ve znění pozdějších předpisů a dále náležitosti dle § 435 OZ. Zejména bude obsahovat označení faktury a její číslo, číslo smlouvy a datum jejího uzavření, název a sídlo smluvních stran, IČO, DIČ, předmět dodávky - podrobný rozpis prací s uvedením místa provedení, datum odeslání faktury a lhůtu splatnosti a označení banky a číslo účtu, na který má být úhrada provedena. Přílohou faktury bude jedno vyhotovení dokladu o převzetí díla.
4. V případě, že faktura nebude uhrazena v dohodnutém termínu, je zhotovitel oprávněn fakturovat objednateli úrok z prodlení ve výši 0,05% dlužné částky za každý den prodlení.
5. Ceny podle odst. 1. tohoto článku platí pro roky 2018 a 2019 a jsou platné po celou dobu trvání této smlouvy.

6. Zhotovitel bere na vědomí, že faktura dodaná k proplacení po 30.11. kalendářního roku bude proplacena v následujícím roce. Neodkladné žádosti o opravu či žádosti o montážní práce v závěru roku 2018 a 2019 budou řešeny individuálně.

Článek VI. **Ostatní ujednání**

1. V případě nezapočetí vyřizování objednávky zhotovitelem do 14-ti dnů od obdržení objednávky zhotovitelem, má objednatel možnost zrušit objednávku a oslovit jiného zhotovitele. O této skutečnosti bude smluvní zhotovitel elektronicky nebo písemně uvědoměn, aby nebyl vystaven sankcím uvedeným v odst. 4 tohoto článku.
2. Na provedené montážní práce a opravy poskytuje zhotovitel záruku funkčnosti v trvání 6-ti měsíců. V případě další poruchy opravené součásti, ve výše uvedené lhůtě, provede nápravu – znovuzprovoznění bezúplatně.
3. V případě prodlení zhotovitele se zahájením odstraňování poruchy, tak jak je uvedeno v čl. III. odst. 3 této smlouvy je objednatel oprávněn vystavit zhotoviteli smluvní pokutu ve výši 500,- Kč za každý započatý den prodlení, s tím, že první den prodlení začíná 49 hodinou od nahlášení objednatelem.
4. V případě 30-ti denního prodlení zhotovitele s odstraněním vad dle čl. III. této smlouvy je objednavatel oprávněn vystavit zhotoviteli smluvní pokutu ve výši 1.000,- Kč a 1.000,- Kč za každý další započatý měsíc prodlení.

Článek VII. **Závěrečná ustanovení**

1. Tato smlouva nabývá platnosti dnem podpisu stranou, která ji podepisuje jako druhá v pořadí a účinnosti dnem jejího zveřejnění dle zákona č. 340/2015 Sb., o zvláštních podmínkách účinnosti některých smluv, uveřejňování těchto smluv a o registru smluv (zákon o registru smluv), ve znění pozdějších předpisů avšak s výjimkou ujednání dle tohoto odstavce, který nabývá účinnosti dnem uzavření této smlouvy. Smluvní strany berou na vědomí, že plnění dle této smlouvy začíná od 1.6.2018 a potrvá do 30. 11. 2019 nebo do vyčerpání celkové částky 749.990,- bez DPH, tj. 907.488,- Kč s DPH.
2. Smluvní strany mohou tuto smlouvu vypovědět i bez udání důvodu, výpovědní lhůta činí 3 měsíce, výpovědní lhůta běží od prvního dne měsíce následujícího po doručení výpovědi druhé smluvní straně.
3. Práva a povinnosti smluvních stran neupravené touto smlouvou se řídí ustanoveními OZ.
4. Veškeré dodatky k této smlouvě musí mít písemnou formu a podpisem obou stran se stávají nedílnou součástí této smlouvy.
5. Smlouva je sepsána ve dvou vyhotoveních o pěti stranách a pěti přílohách, z nichž každé má platnost originálu. Každá ze smluvních stran obdrží jeden výtisk včetně pěti příloh – Technické podmínky, Ceník montážní práce, Ceník opravy, Seznam sirén, Zjišťovací protokol, Nabídka zhotovitele.

6. V případě, že některé ustanovení této smlouvy je nebo se stane neúčinné, neplatné nebo nevymahatelné, zůstávají ostatní ustanovení této smlouvy platná, účinná a vymahatelná. Smluvní strany se zavazují nahradit neplatné, neúčinné nebo nevymahatelné ustanovení ustanovením jiným, platným, účinným a vymahatelným, které svým obsahem a smyslem odpovídá nejlépe obsahu a smyslu ustanovení původního. Obdobně budou smluvní strany postupovat při změně právní úpravy, která by měla dopad na tuto smlouvu.
7. Písemnosti odesílané dle této smlouvy se považují za doručené třetím dnem po jejich odeslání doporučeně na adresu sídla příslušné smluvní strany, a to včetně výpovědi smlouvy.
8. Nastanou-li u některé ze smluvních stran okolnosti bránící řádnému plnění této smlouvy, je povinna to bez zbytečného odkladu oznámit druhé smluvní straně.
9. Tato smlouva podléhá zveřejnění v registru smluv dle zákona č. 340/2015 Sb., o zvláštních podmínkách účinnosti některých smluv, uveřejňování těchto smluv a o registru smluv (zákon o registru smluv), v platném znění. Smluvní strany se dohodly, že zveřejnění smlouvy zajistí objednatel.
10. Přílohy: Příloha č. 1 – Technické podmínky
Příloha č. 2 – Ceník montážní práce
Příloha č. 3 – Ceník opravy
Příloha č. 4 – Seznam sirén
Příloha č. 5 – Zjišťovací protokol
Příloha č. 6 - Nabídka zhotovitele ze 26.4.2018

V Brně dne 14. 05. 2018

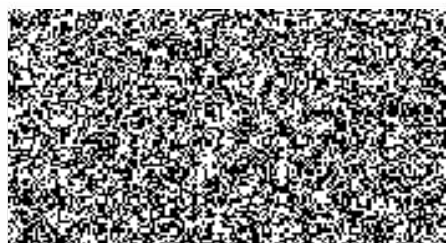

Prk. Ing. Jan Černý
ředitel HZS Jihomoravského kraje

otisk razítka:

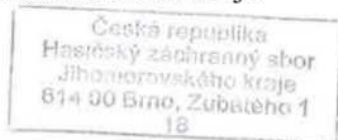

V Brně dne 10.5.2018



SMPV servis s.r.o.

Michal Šulc

jednatel

otisk razítka:

SMPV Servis s.r.o.

Vojanova 3652/15, 615 00 Brno

Tel.: 608 777 286, 774 777 266

IČ: 02336081, DIČ: CZ02336081

Technické podmínky

Předmětem výběrového řízení jsou opravy a montážní práce u sirén. V současné době Hasičský záchranný sbor Jihomoravského kraje spravuje 509 kusů sirén. Z toho je 22 elektronických a 487 rotačních a 132 obousměrných a 377 jednosměrných sirén. Jedná se o období 2018 – 2019 nebo do vyčerpání celkové částky 749.990,- Kč bez DPH, tj. 907.488,- Kč s DPH.

Odhadovaná skladba	- opravy	336.776,- Kč bez DPH, 407.499,- Kč s DPH,
	- montáže	413.214,- Kč bez DPH, 499.989,- Kč s DPH.

Další podmínky:

- Softwarové a hardwarové vybavení na programování sirénových přijímačů typu: DSE 2/1 Sonnenburg, DSE 2/8, DSE 300, P2A, MSKP2A, PES 2000, T9, T10, T12, TW15.
- SW a HW vybavení na programování elektronických sirén – ESP, EPS, eRotor, Hornet, Maestro, UEAJ.
- Certifikát na práce ve výškách.
- Školení popř. certifikát na oprávnění opravovat elektrické a elektronické sirény a sirénové přijímače.
- Oprávnění k montáži el. zařízení a opravám a údržbě el. zařízení v rozsahu vyhrazených elektrických zařízení s napětím do 1.000 V v objektech třídy A.
- Výhodou - v minulosti kompletně vybudovaný projekt – výstavba elektrické nebo elektronické sirény, dálkově ovládané z KOPIS HZS ČR.

Předmět podnikání:

- Zřízení, montáž, údržba a servis telekomunikačních zařízení.
- Výroba, instalace a opravy elektrických strojů a přístrojů.
- Montáž, opravy, údržba a revize vyhrazených elektrických zařízení a výroba rozvaděčů nízkého napětí.
- Projektová činnost ve výstavbě.

Ceník montážních prací na koncových prvcích SSRN - Služby

	Práce materiál	Cena bez DPH	DPH %	Cena vč. DPH	Průměr ceny	Váha v %	Cenový index	Obsahuje	Neobsahuje
1a	Montáž elektronické sířeny na novou lokalitu - sedlová střecha-venkovní anténa		21		20 207,00	3	606,21	kompletní montáž včetně revize	sířenu, cestovně a montážní plošinu
1b	- rovná střecha -venkovní anténa		21					kompletní montáž včetně revize	sířenu, cestovně a montážní plošinu
1c	Montáž elektron síř. na lok. s původní rotační síř. - sedlová střecha-venk. Ant.		21					kompletní montáž včetně revize	sířenu, cestovně a montážní plošinu
1d	- rovná střecha -venkovní anténa		21					kompletní montáž včetně revize	sířenu, cestovně a montážní plošinu
2a	Montáž rotační sířeny, nová lokalita - sedlová střecha-vnitřní anténa		21		21296,00	23	4 898,08	kompletní montáž včetně revize	sířenu, cestovně a montážní plošinu
2b	- sedlová střecha-venkovní anténa		21					kompletní montáž včetně revize	sířenu, cestovně a montážní plošinu
2c	- rovná střecha-vnitřní anténa		21					kompletní montáž včetně revize	sířenu, cestovně a montážní plošinu
2d	- rovná střecha -venkovní anténa		21					kompletní montáž včetně revize	sířenu, cestovně a montážní plošinu
3a	Demontáž a montáž rotační sířeny - stejná lokalita - vč. repase sířeny		21		6 897,00	10	689,70	sířena repasé+montážní práce	opravu konstrukce, elektroinstalace, plošinu, cestovně
3b	- bez repase sířeny		21					montážní práce	opravu konstrukce, elektroinstalace, plošinu, cestovně
4a	Demontáž rotační sířeny (bez montáže) - vč. repase sířeny		21		5 747,50	10	574,75	sířena repasé+montážní práce	opravu konstrukce, elektroinstalace, plošinu, cestovně
4b	- bez repase sířeny		21					montážní práce	opravu konstrukce, elektroinstalace, plošinu, cestovně
5a	Montáž přijímače dálkového ovládání		21		1 597,20	3	47,92	provedení montáže+montážní materiál včetně revize	přijímač, novou OS, úpravu elinstalace, cestovně
5b	Přestavba ovládání koncového prvku		21					demontáž staré OS, montáž nové OS	novou OS, anténu, nové tlačítko
5c	Výměna klobouku rotační sířeny		21					kompletní montáž včetně dodávky materiálu	cestovně
6a	Montáž tlačítka externího spouštění - (do 5m) I.		21		660,96	2	13,22	tlačítko ext. spouštění+kompletní elektroinstalaci	prvky bezdrátového ovládání + cestovně
6b	- (do 10m) I.		21					tlačítko ext. spouštění+kompletní elektroinstalaci	prvky bezdrátového ovládání + cestovně
6c	- (do 20m) I.		21					tlačítko ext. spouštění+kompletní elektroinstalaci	prvky bezdrátového ovládání + cestovně
6d	- (do 50m) I.		21					tlačítko ext. spouštění+kompletní elektroinstalaci	prvky bezdrátového ovládání + cestovně
6e	Přemístění tlačítka exter. spouštění - (do 5m) II.		21					elektroinstalaci	vlastní tlačítko externího spouštění + cestovně
6f	- (do 10m) II.		21					elektroinstalaci	vlastní tlačítko externího spouštění + cestovně
6g	- (do 20m) II.		21					elektroinstalaci	vlastní tlačítko externího spouštění + cestovně
6h	- (do 50m) II.		21					elektroinstalaci	vlastní tlačítko externího spouštění + cestovně
8a	Montážní lávka - instalace nové lávky		21		3 811,50	5	190,58	materiál+rozkrutí a zpětná úprava střechy	plošinu+spec. úpravy střech (BRAMAG, I...), cestovně
8b	- udržba (výměna prken, části konstr...)		21					nášlapná prkna, jejich montáž	Zřízení hromosvodu, Cestovně
8c	Montáž ochranného síťu sířeny		21				kompletní montáž včetně dodávky materiálu	Cestovně	
9a	Úprava anténního dílu - přemístění antény		21		2 944,33	8	235,55	kompl. montáž stávající antény na novou lokalitu	Cestovně
9b	- vč. dodávky ext. antény		21					kompletní montáž včetně dodávky materiálu	Cestovně
9c	Kontrola sířeny po nahlášení závady (bez zjištění závady)		21					Otestování bezchybného stavu	Cestovně
10a	Výměna jističe za motorový spouštěč		21		826,83	1	8,27	demontáž jističe, montáž motorového spouštěče	Cestovně
10b	Naprogramování, úprava parametrů přijímače		21					Programování pomocí vlastního PC a kabeláže	Cestovně
10c	Aktualizace databáze koncového prvku 2x ročně		21					sběr dat při servisních pracích zapis do databáze	Cestovně
11a	Hodinová sazba technika		21		556,60	20	111,32		
11b	Sazba cestovného / km		21		16,34	15	2,45		

Ceník oprav na koncových prvcích SSRN

	Práce materiál	Cena bez DPH	DPH %	Cena vč. DPH	Průměr ceny	Váha v %	Cenový index	Obsahuje	Neobsahuje
30a	Oprava driveru ES - 1 kus		21		907,50	4	36,30	demontáž vadného a dodávka a montáž funkčního	cestovné, montážní plošina
31a	Oprava akumulátoru ES výměnou - 2 ks		21		10 043,00	20	2 008,60	dotčení a výměna akumulátoru	
32a	Oprava rotační sirény - převnutí motoru		21		6 171,00	10	617,10	převnutí motoru, výměna ložisek, nátěr	opravu mechanického poškození tělesa sirény
33a	Oprava přijímače - zdroje výměnou - DSE 2/1		21					dodávka repasované desky zdroje včetně demontáže a montáže, zprovoznění	
33b	- DSE 2/8		21					dodávka repasované desky zdroje včetně demontáže a montáže, zprovoznění	
33c	- DSE300, P2A		21		2 538,58	4	101,54	dodávka repasované desky zdroje včetně demontáže a montáže, zprovoznění	
33d	- T9, T10		21					dodávka repasované desky zdroje včetně demontáže a montáže, zprovoznění	
33e	- MSKP2A		21					dodávka repasované desky zdroje včetně demontáže a montáže, zprovoznění	
34a	Oprava přijímače - desky přijímače výměnou - DSE 2/1		21					dodávka repasované desky včetně demontáže a montáže, zprovoznění	
34b	- DSE 2/8		21					dodávka repasované desky včetně demontáže a montáže, zprovoznění	
34c	- DSE300, P2A		21		3 794,56	4	151,78	dodávka repasované desky včetně demontáže a montáže, zprovoznění	
34d	- T9, T10		21					dodávka repasované desky včetně demontáže a montáže, zprovoznění	
34e	- MSKP2A		21					dodávka repasované desky včetně demontáže a montáže, zprovoznění	
35a	Oprava akumulátoru obousměrného přijímače výměnou		21		1 028,50	4	41,14	dotčení a výměna akumulátoru	cestovné
36a	Oprava přijímače - výměna pojistky		21		60,50	1	0,61	dotčení a výměna pojistky	
37a	Oprava přijímače - výměna varistoru		21		145,20	1	1,45	dotčení a výměna varistoru, odzkoušení	
38a	Oprava elektroinstalace - výměna 1m kabelu včetně zednic. prací		21		508,20	2	10,16	dotčení materiálu, provedení prací	vymalování stěny
39a	Oprava šroubů uchycení sirény ke konstrukci - výměnou		21		423,50	4	16,94	dotčení materiálu, provedení prací	
40a	Oprava uchycení konstrukce sirény		21		1 827,10	4	73,08	dotčení materiálu, provedení prací	
41a	Oprava jistění sirény		21		907,50	2	18,15	výměna jisticích prvků, odzkoušení funkčnosti	
42a	Oprava externího tlačítka		21		1 270,50	2	25,41	dotčení ochranného skla, výměna vnitřní části tlačítka	kompletní výměnu tlačítka vč. zednických prací
43a	Hodinová sazba technika		21		556,60	20	111,32		
44a	Sazba cestovného / km		21		16,34	15	2,45		
77a	Nátěr sirény a její nosné konstrukce		21					nátěrové hmoty	cestovné
77b	Nátěr stožáru - trubka se stupačkami		21					Nátěrové hmoty, vlastní práci	Cestovné a montážní plošinu
77c	- trubka bez stupaček		21		2 132,63	3	63,98	Nátěrové hmoty, vlastní práci	Cestovné a montážní plošinu
77d	- příhradová konstrukce		21					Nátěrové hmoty, vlastní práce	Cestovné a montážní plošinu

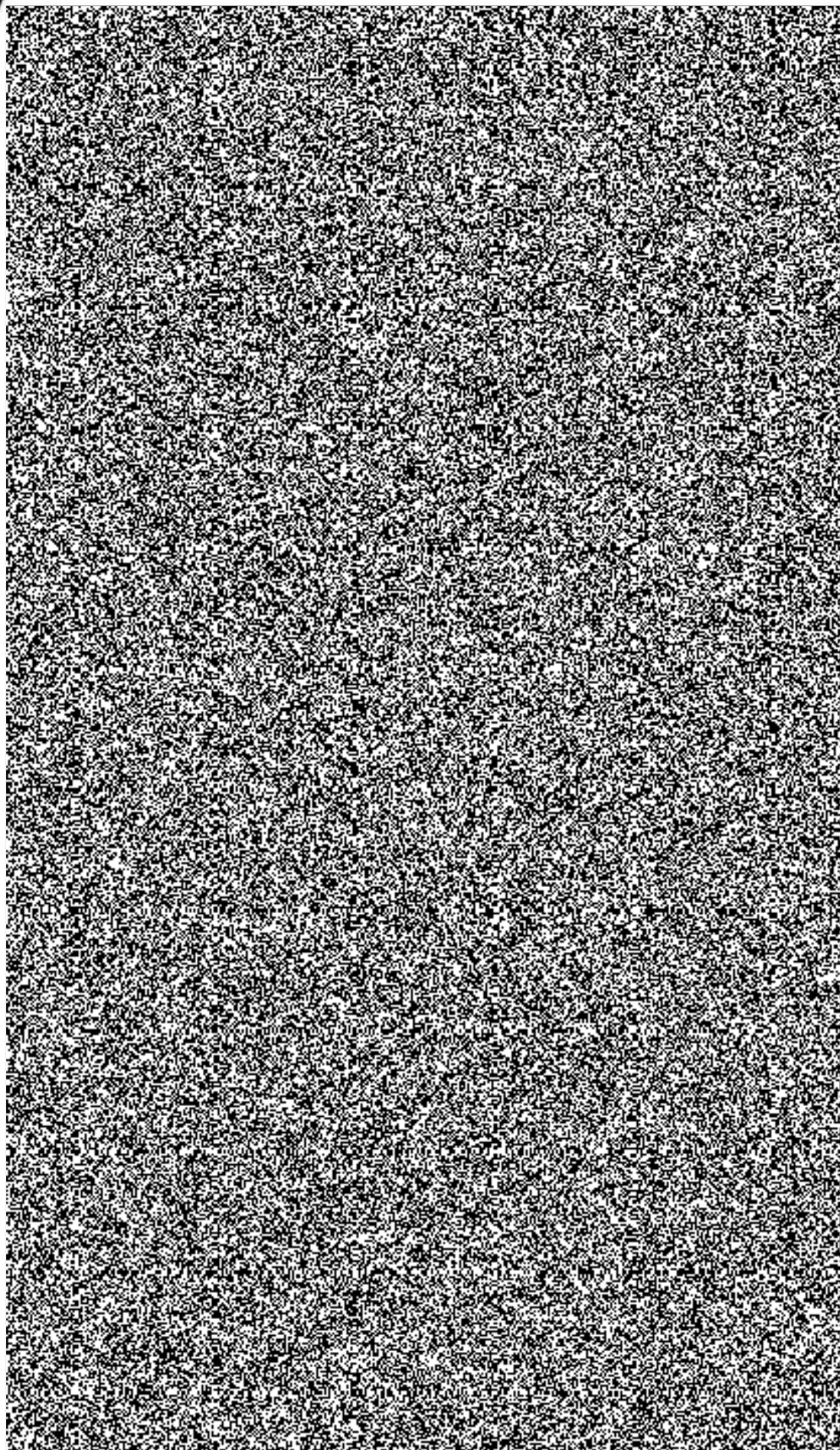

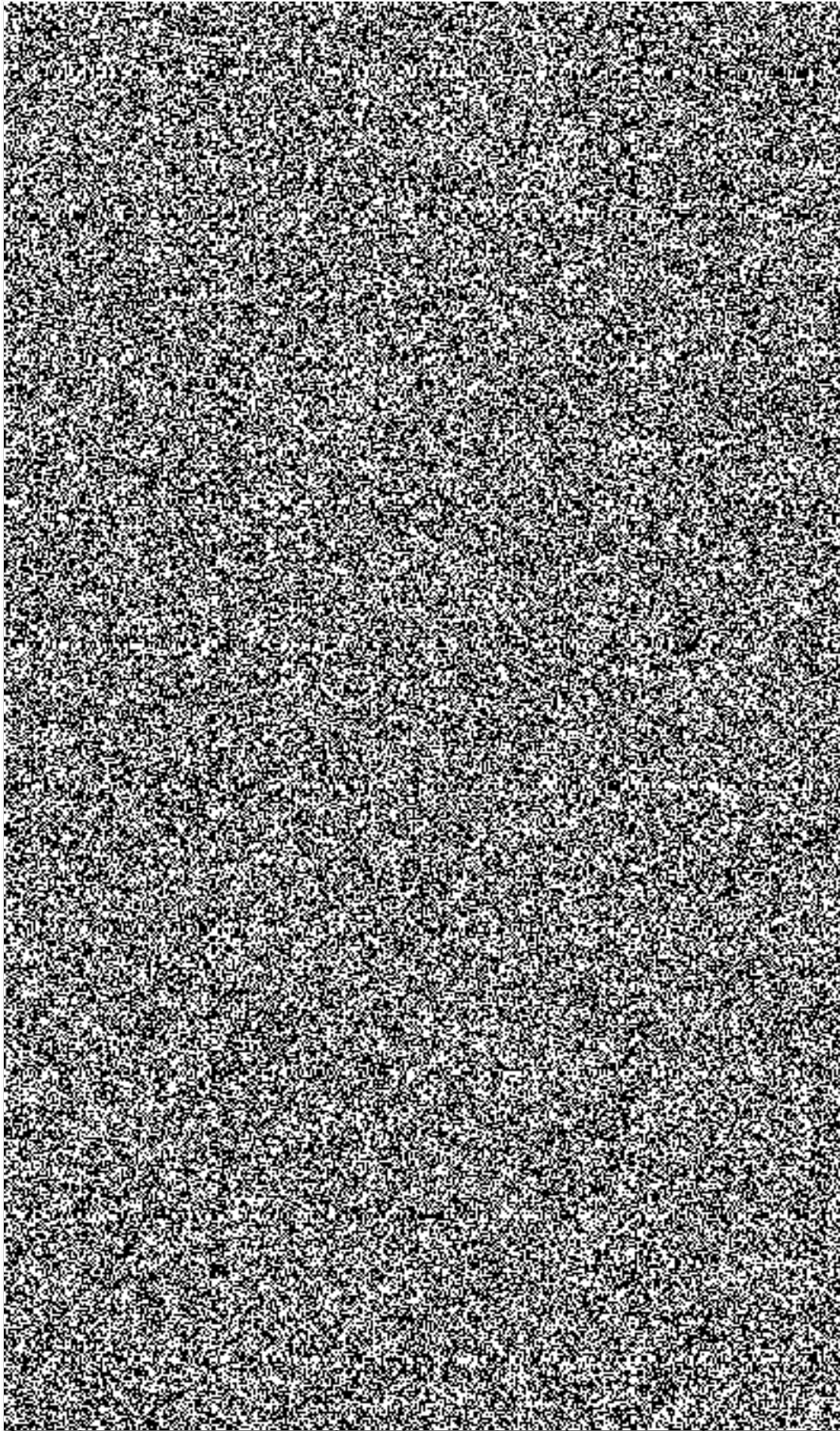

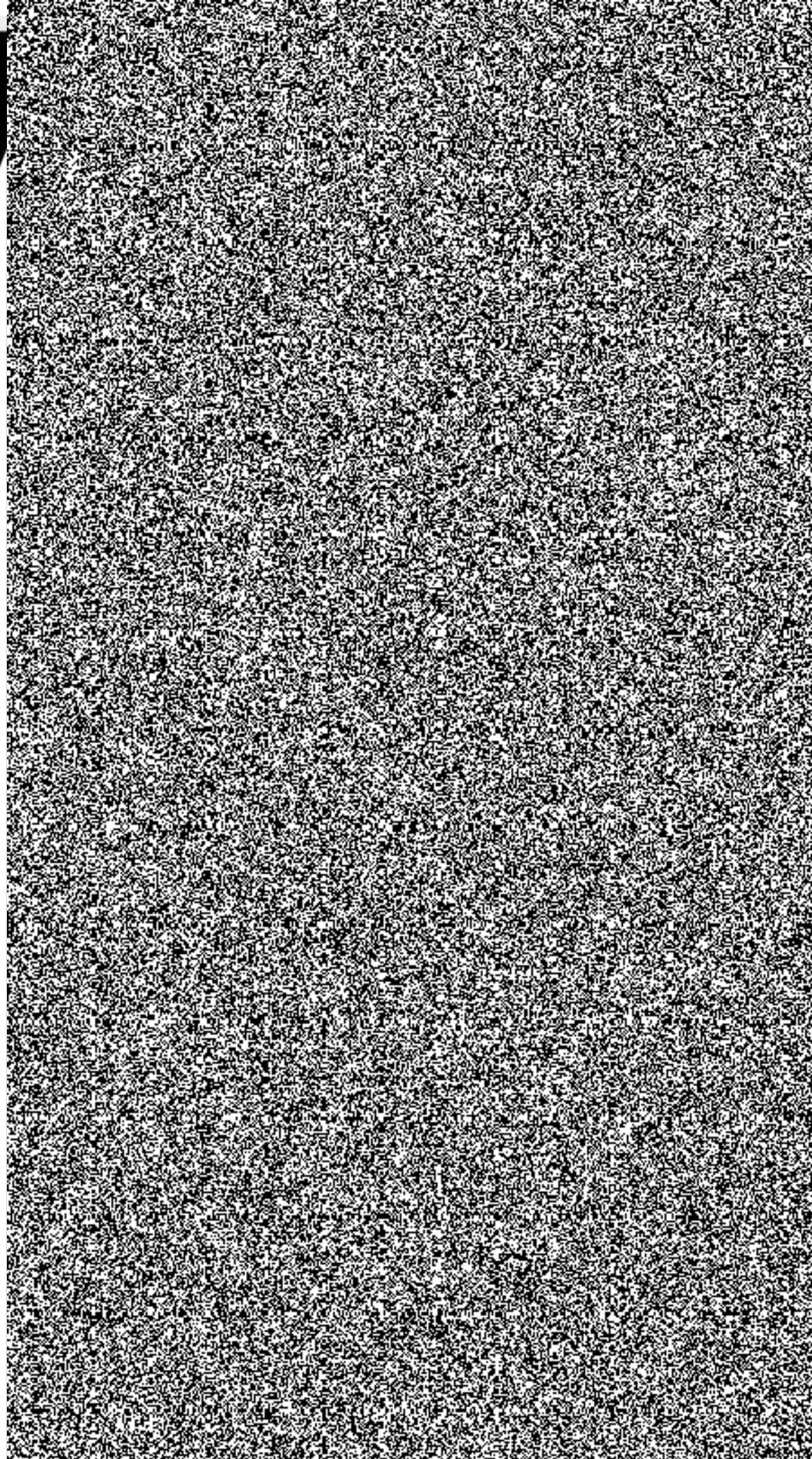

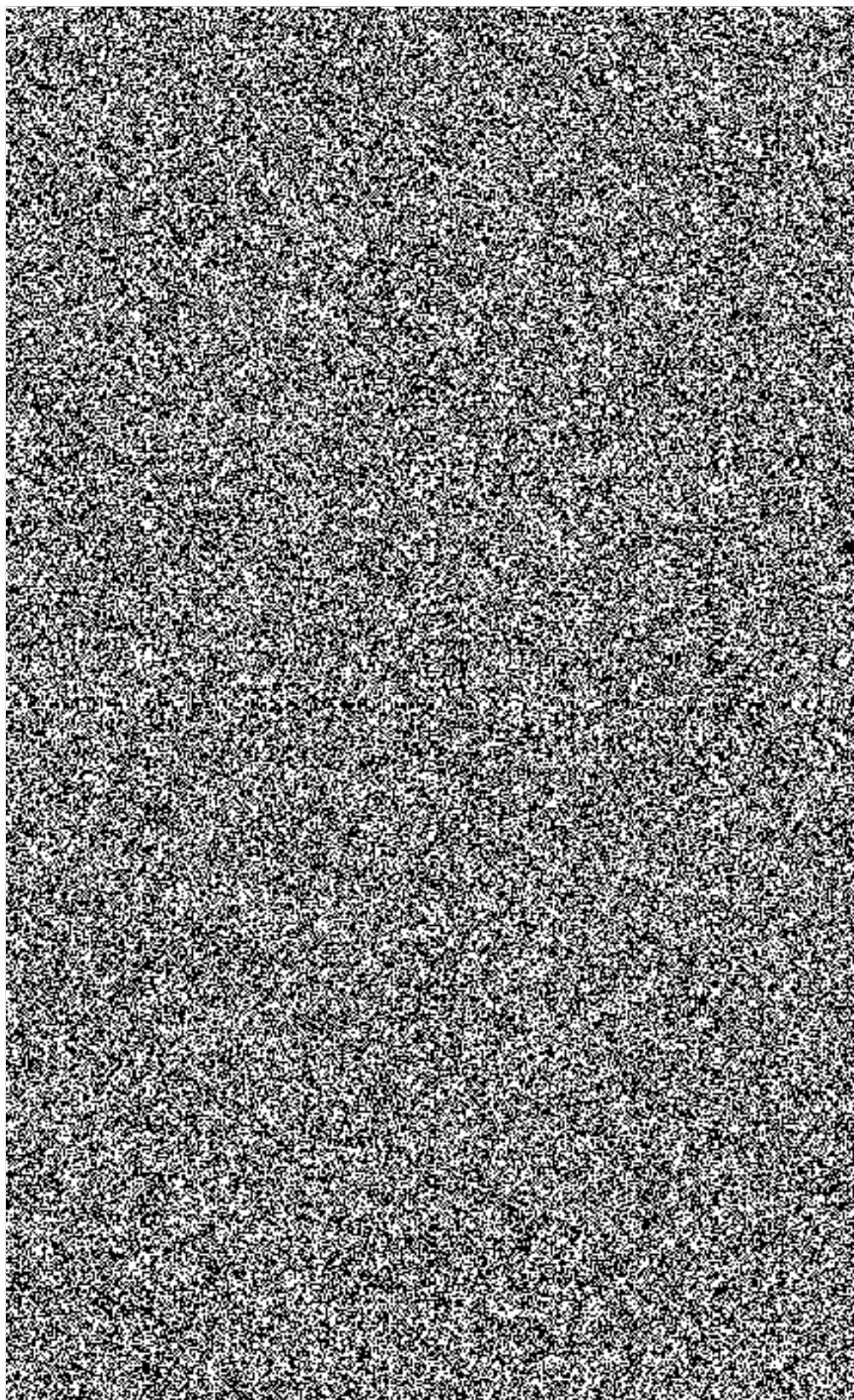

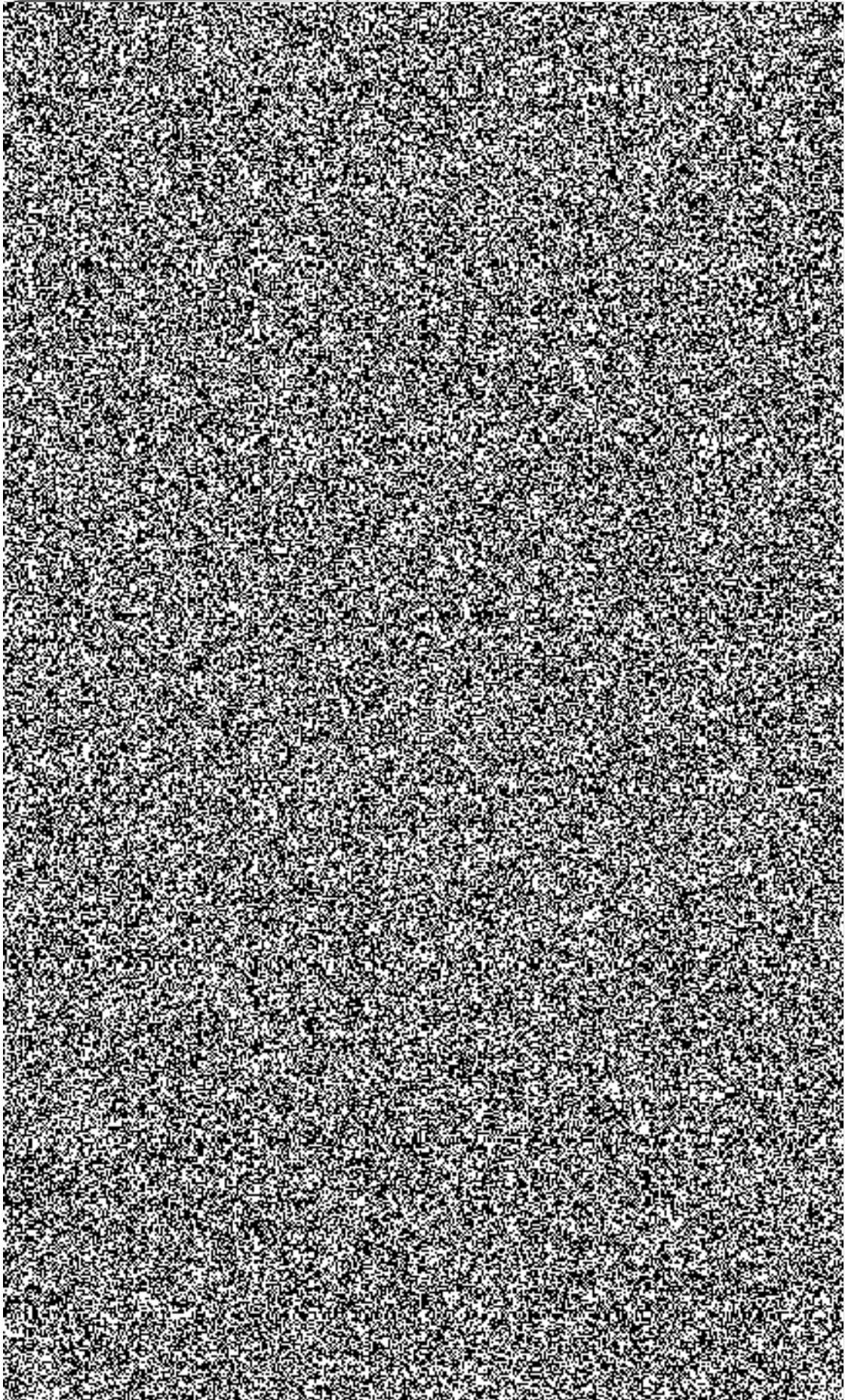

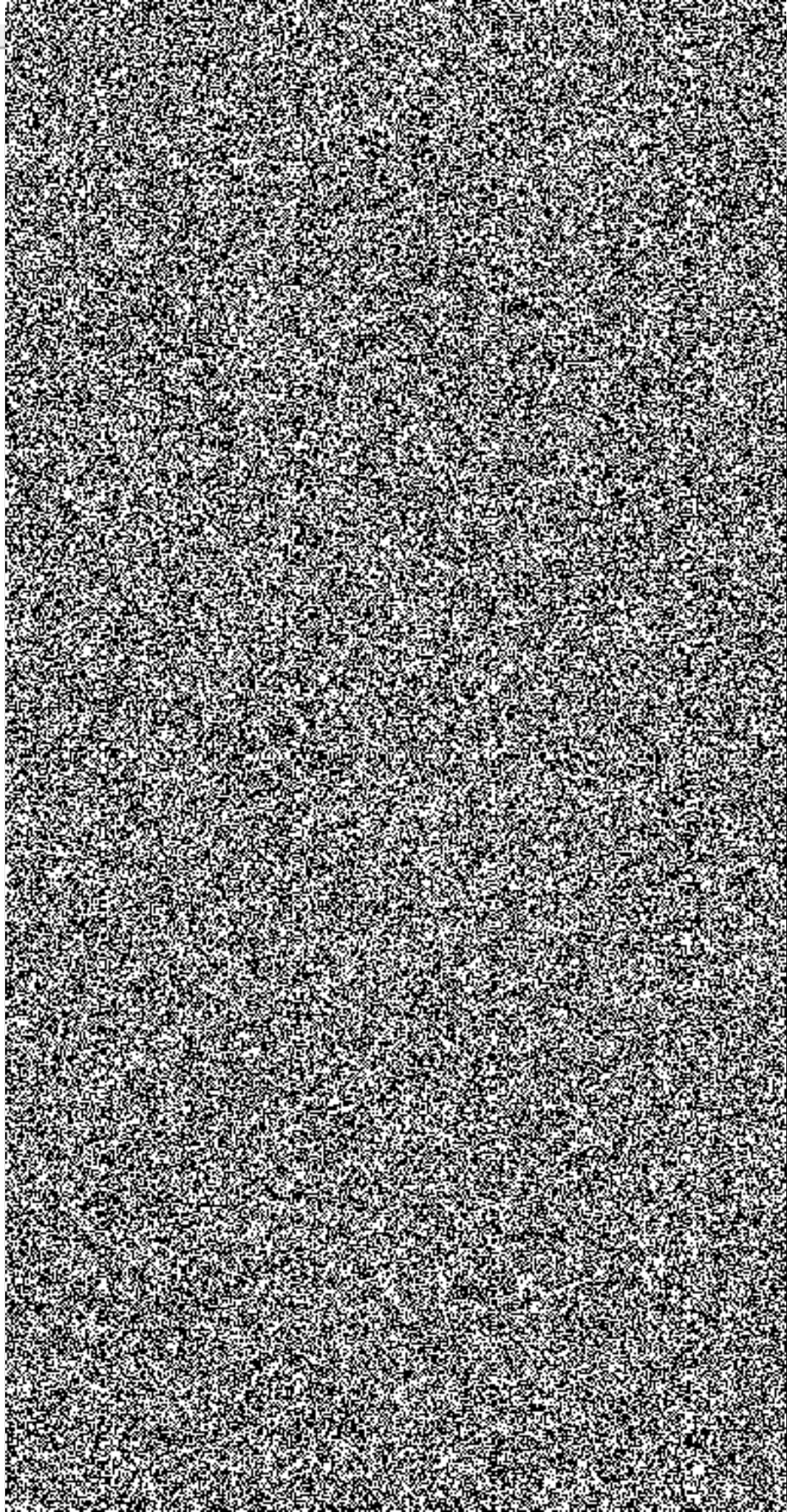

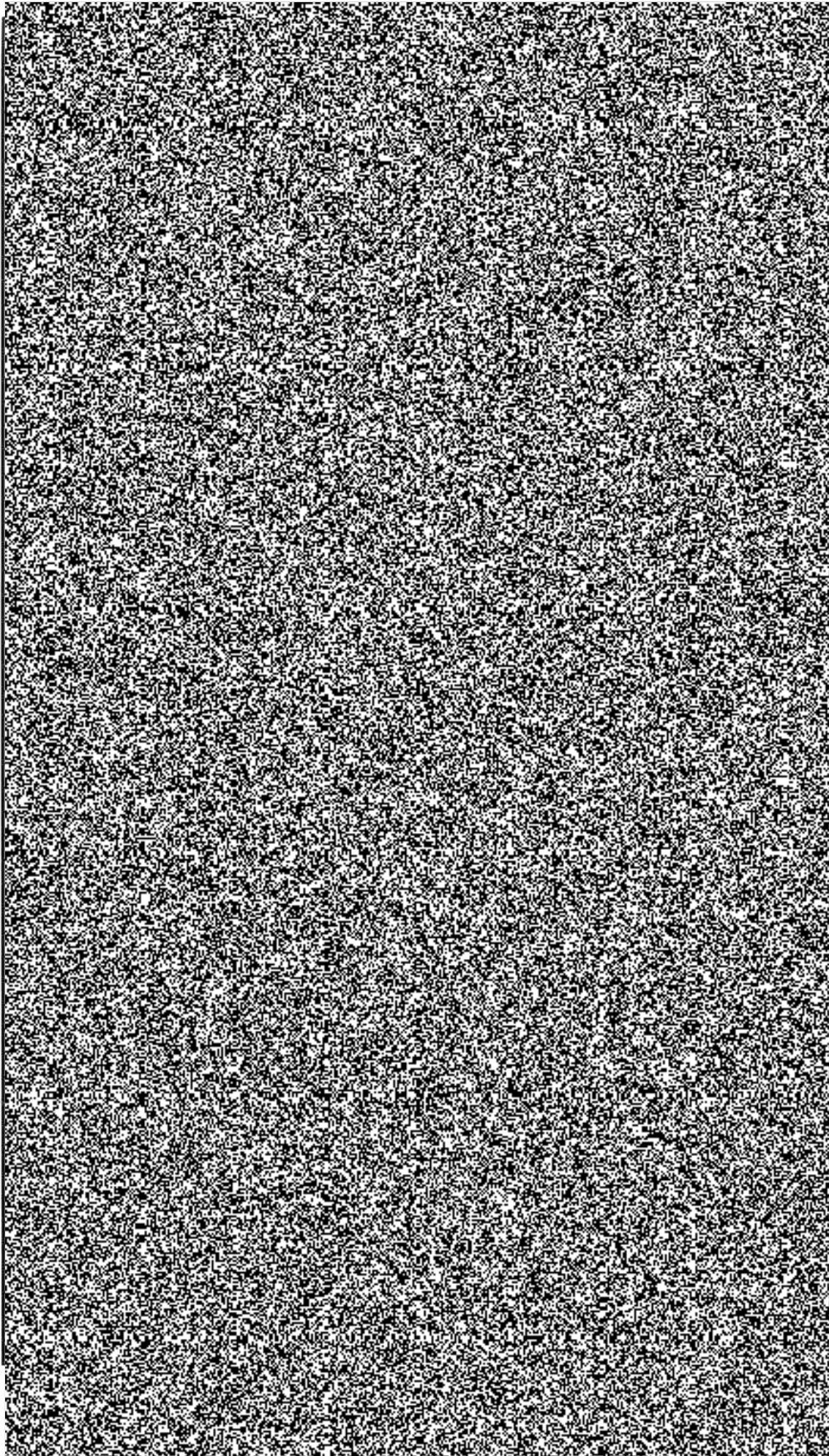

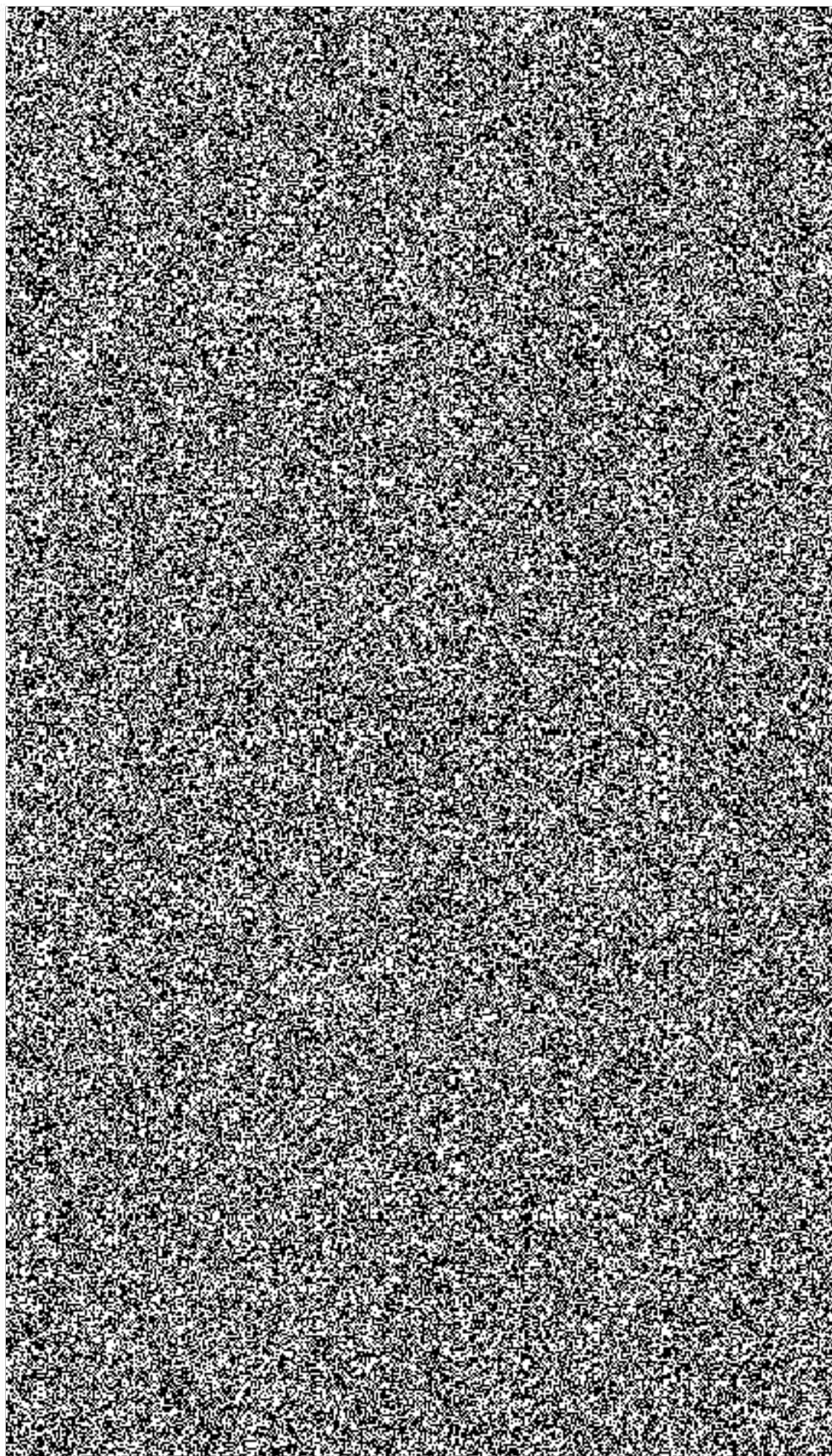

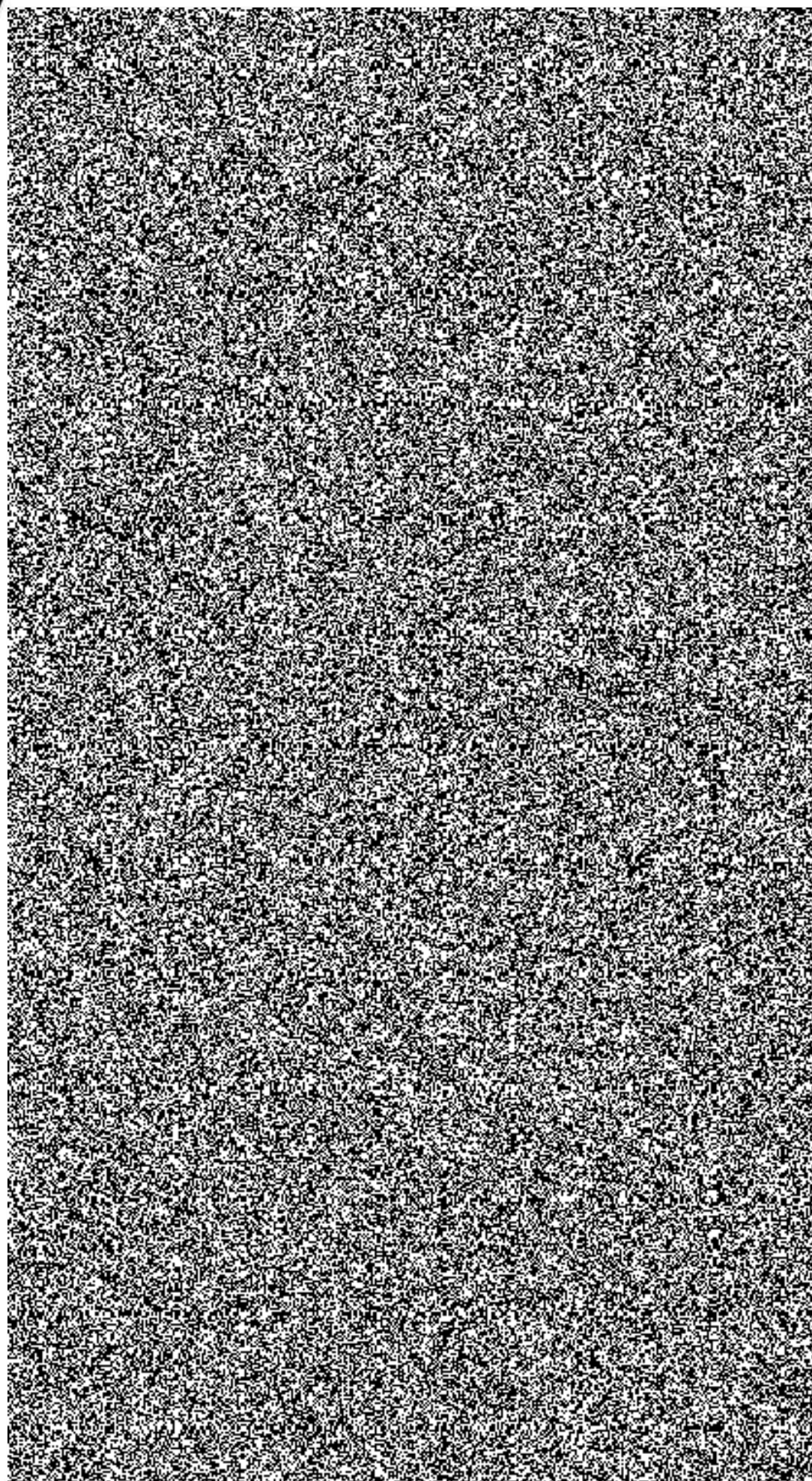

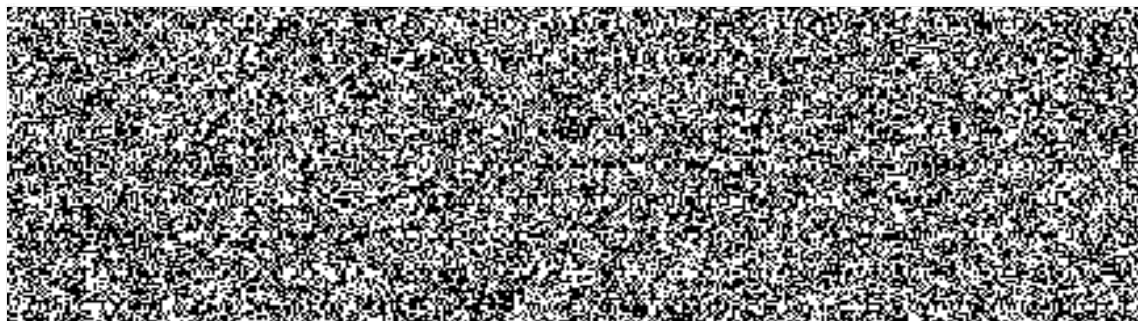

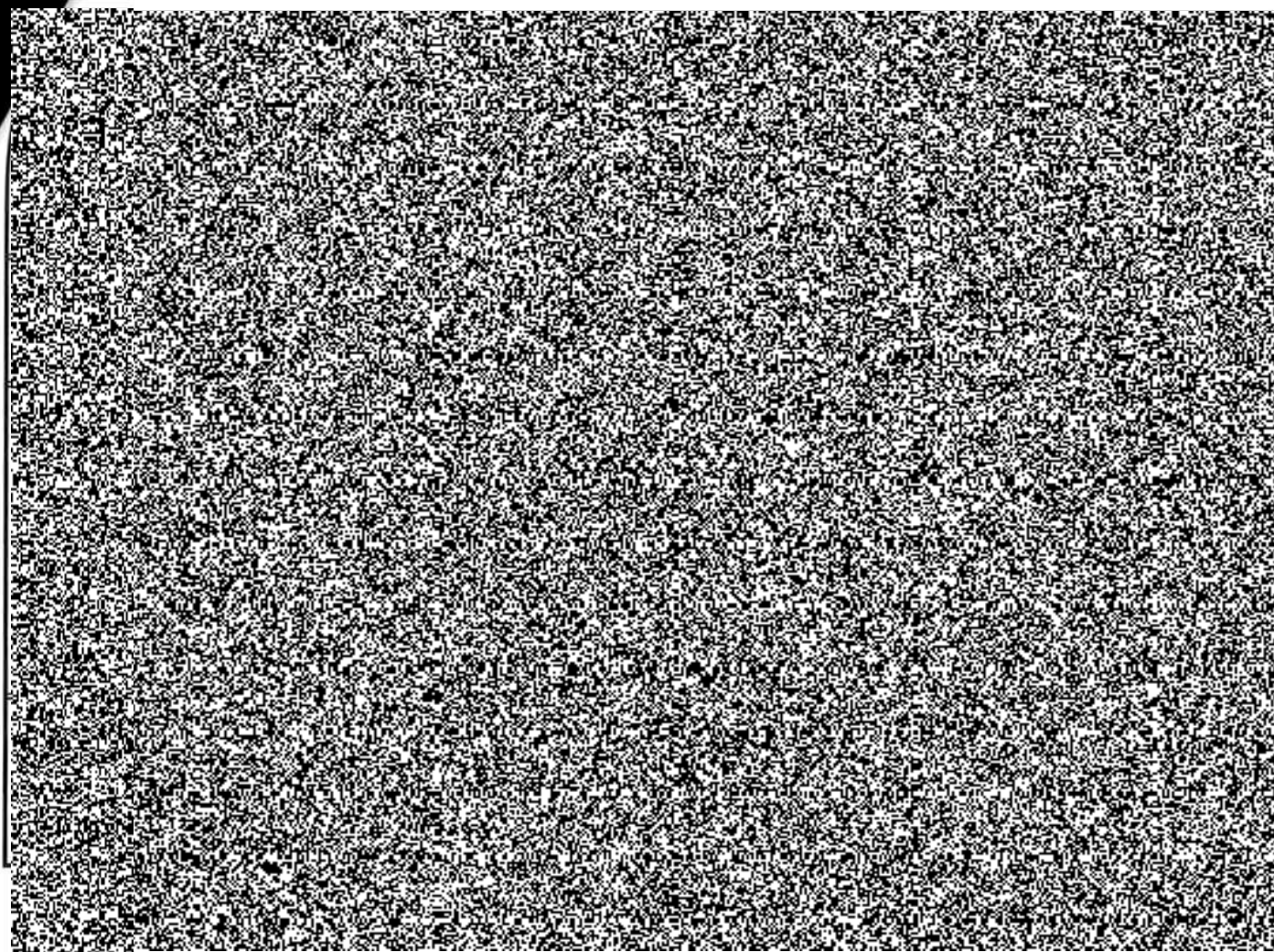



Nabídka č. N-2018001

**Montážní práce a opravy elektrických
rotačních sirén a elektronických sirén
v majetku HZS JmK**

