

**Dodatek č. 10 ke smlouvě č. 651/351/2008  
o závazku veřejné služby ve veřejné linkové dopravě k zajištění  
ostatní dopravní obslužnosti („smlouva“),  
uzavřené podle ustanovení § 19 zákona č. 111/1994 Sb. o silniční dopravě  
a § 269 odst.2 zákona č. 513/1991 Sb., obchodního zákoníku, ve znění  
pozdějších předpisů.**

Uzavřena mezi  
objednavatelem:

- **Město Čáslav**
- zastoupená starostou panem [REDACTED]
- Nám. J.Žižky z Trocnova 1, 286 01 Čáslav
- IČO: 236021
- Identifikátor DS: ffnbe7e

a

dopravcem:

- **ARRIVA VÝCHODNÍ ČECHY a. s.**
- se sídlem Na Ostrově 177, 537 01 Chrudim
- zastoupená předsedou představenstva panem [REDACTED]
- IČO: 25945408
- DIČ: CZ699001947
- Identifikátor DS: x4kgvqt
- [REDACTED]
- Zapsána v obchodním rejstříku Krajského soudu v Hradci Králové, oddíl B vložka 2136

**I.**

Dnešního dne se smluvní strany dohodly na změně smlouvy takto:

**Čl. IV „ Prokazatelná ztráta“ se ruší a nahrazuje se následujícím textem:**

„Prokazatelná ztráta

1. Úhrada prokazatelné ztráty pro rok 2018 se upravuje takto:

Dohodnutá prokazatelná ztráta je vypočtena jako rozdíl ceny dopravního výkonu 33,- Kč/km a dosažené tržby na jednotlivých spojích. Cena dopravního výkonu za 1 km se skládá z ekonomicky oprávněných nákladů za 1 km a z přiměřeného zisku na obnovu vozového parku a investic souvisejících s provozováním veřejné linkové osobní dopravy. Vzhledem k rozsahu dopravní obslužnosti v dané obci (městě) se příspěvek na úhradu prokazatelné ztráty smluvně stanovuje maximálně do výše 179 610,- Kč (jednostosemdesátdevěttisícšestsetdesetkorunčeských) za rok 2018. Předběžný odborný odhad prokazatelné ztráty na rok 2018 je uveden v příloze 1. dodatku. Zálohy smluvní částky na úhradu prokazatelné ztráty budou dopravci poskytnuty ve čtyřech splátkách, a to:

**do 1.3.2018 - 44 902,50 Kč; do 1.5.2018 - 44 902,50 Kč;  
do 1.9.2018 - 44 902,50 Kč; do 1.11.2018 - 44 902,50 Kč.**

Platba bude poukazována po celou dobu platnosti smlouvy pod variabilním symbolem  
**28651351.**

## 2. Úhrada prokazatelné ztráty

Předběžný odhad prokazatelné ztráty bude konkretizován pro každý následující kalendářní rok dodatkem smlouvy pro příslušný rok dle platných jízdních řádů a ceny dopravního výkonu stanovené pro daný rok."

### Čl. VI. „Lhůty“ se ruší a nahrazuje se následujícím textem:

„Lhůty

Dobou plnění Dodatku č. 10 smlouvy se rozumí doba od 1.1.2018 do 31.12.2018. Na stejnou dobu se sjednává tento Dodatek.“

### II.

Tento Dodatek č. 10 ke smlouvě je vyhotoven ve dvou výtiscích, přičemž každá strana obdrží jedno vyhotovení.

Smluvní strany prohlašují, že si před podpisem tento Dodatek č. 10 ke smlouvě přečetly, že byl uzavřen určitě a srozumitelně a svými podpisy vyjadřují souhlas s jeho obsahem.

Povinnost uveřejnit tento Dodatek v registru smluv dle zákona č. 340/2015 Sb. o registru smluv má objednavatel veřejné služby.

V Chrudimi dne.....9...05...2018

V Čáslavi dne 04.05.2018

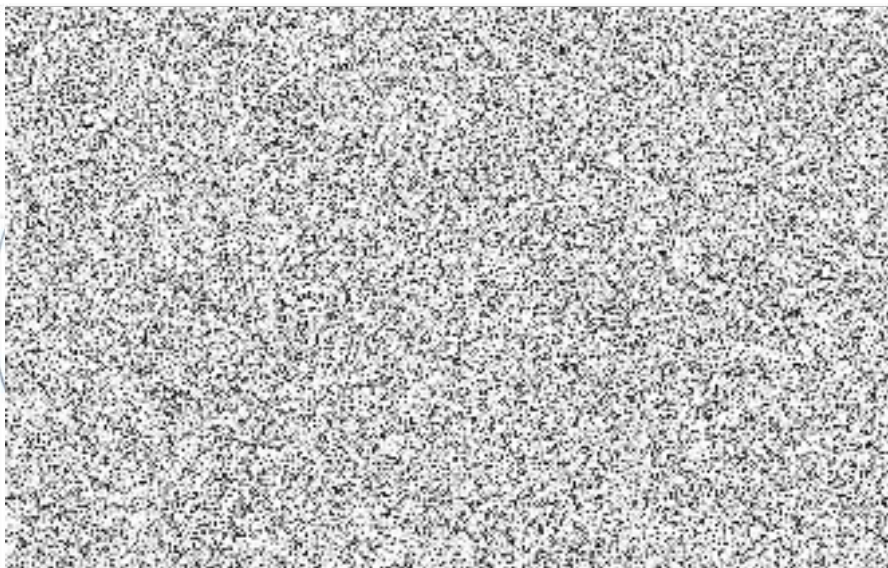
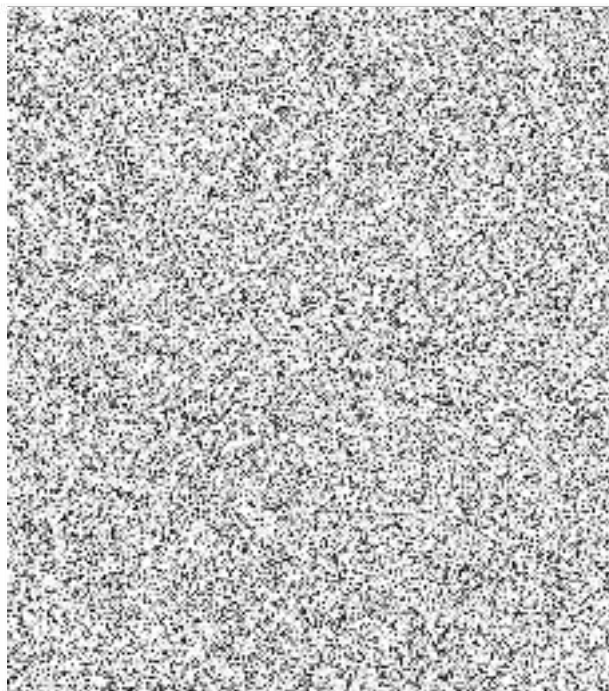

Příloha č. 1

## Město Čáslav

Dopravce: ARRIVA VÝCHODNÍ ČECHY a.s., Chrudim  
IČO: 25945408  
CDV: 33,- Kč

Období: 01.01.2018 - 31.12.2018

### Propočet prokazatelné ztráty na rok 2018

Linka	Spoj	Provoz	Km/den	Km celkem	Tržba/km	Tržba celkem	Ztráta
<b>240043</b>	2	250	1	250	3,95	987,50	7 263
<b>240044</b>	9	247	5	1235	1,59	1 963,65	38 791
<b>240050</b>	7	250	7	1750	9,86	17 255,00	40 495
<b>240051</b>	3	250	4	1000	4,35	4 350,00	28 650
	9	247	4	988	2,08	2 055,04	30 549
<b>240055</b>	2	250	1	250	1,49	372,50	7 878
	19	247	3	741	1,82	1 348,62	23 104
<b>600210</b>	1	250	1	250	2,02	505,00	7 745
	27	250	1	250	6,75	1 687,50	6 563
				<b>6 714</b>			<b>191 037</b>

