

Dodatek č. 9

ke „Smlouvě o zajištění Telefonního centra tísňového volání“,

č. 62/2007, ze dne 22. 6. 2007

(dále jen „dodatek“)



**Článek I.
Smluvní strany**

Česká republika – Ministerstvo vnitra

Sídlo: Nad Štolou 936/3, Praha 7
Kontaktní adresa: MV-GŘ HZS ČR, Kloknerova 2295/26, 148 01 Praha 414
IČO: 00007064
DIČ: CZ00007064
Bankovní spojení: 
Číslo účtu: 
Zastoupená: plk. Mgr. Bc. Slavomírem Bellem, MSc., náměstkem
generálního ředitele HZS ČR
Kontaktní osoba: 
E-mail: 
Telefon: 
(dále jen „objednatel“)

a

O2 IT Services s.r.o.

Sídlo/místo podnikání: Za Brumlovkou 266/2, Michle, 140 00 Praha 4
Kontaktní adresa: Za Brumlovkou 266/2, Michle, 140 00 Praha 4
IČ: 02819678
DIČ: CZ02819678
Jejíž jménem jedná: 
Bankovní spojení: 
Číslo účtu: 
Kontaktní osoba: 

(dále jen „zhotovitel“)

Článek II.
Předmět dodatku

1. Smluvní strany se v souladu s čl. 1 bodem 6 smlouvy o zajištění telefonního centra tísňového volání č. 62/2007 uzavřené mezi smluvními stranami dne 22. 6. 2007 (dále jen „smlouva“) dohodly, že příloha č. 6 a příloha č. 7 smlouvy je nahrazena novým zněním uvedeným v příloze č. 1 a 2 tohoto dodatku. Ke změně cenových ujednání dochází z těchto důvodů:

- a) rušení datové komunikační infrastruktury uvedené v čl. III (přípojky 128 kbit/s) na krajská operační střediska PČR a ZZS v důsledku přechodu TCTV 112 na komunikaci s informačními systémy operačního řízení základních složek IZS prostřednictvím Integrovaní Platformy NIS IZS
- b) rušení GIS serverů služby TCTV 112 v důsledku realizace projektu, který zajistí využití centrálního GIS poskytovaného z NIS IZS a přechod na nového GIS klienta TCTV 112
- c) demontáže UPS služby TCTV 112 ve všech lokalitách z důvodu zajištění napájení technologie TCTV 112 ze strany objednatele

Článek III.
Rušené datové okruhy

P. č.	Kraj	okres	složka	adresa
1	Karlovarský	Karlovy Vary		
2	Plzeňský	Plzeň		
3	Liberecký	Jablonec nad Nisou		
4	Liberecký	Liberec		
5	Ústecký	Most		
6	Ústecký	Ústí nad Labem		
7	Královéhradecký	Hradec Králové		
8	Pardubický	Pardubice		
9	Jihočeský	České Budějovice		
10	Vysočina	Jihlava		
11	Olomoucký	Olomouc		
12	Zlínský	Zlín		
13	Jihomoravský	Brno-město		
14	Hl. m. Praha	Hl. m. Praha		
15	Hl. m. Praha	Hl. m. Praha		
16	Středočeský	Kladno		

Článek IV.
Závěrečná ustanovení

1. Tento dodatek nabývá platnosti a účinnosti dnem jeho podpisu poslední smluvní stranou.
2. Tento dodatek může být změněn pouze dohodou smluvních stran v písemné formě.
3. Tento dodatek je vyhotoven ve 2 (dvou) stejnopisech, z nichž jeden obdrží objednatel a druhý zhotovitel. Objednatel po podpisu tohoto dodatku vyznačí na všechny stejnopisy evidenční číslo tohoto dodatku.
4. Ostatní ustanovení smlouvy zůstávají nedotčena.

V Praze dne 30 -03- 2016

V Praze dne 31 -03- 2016

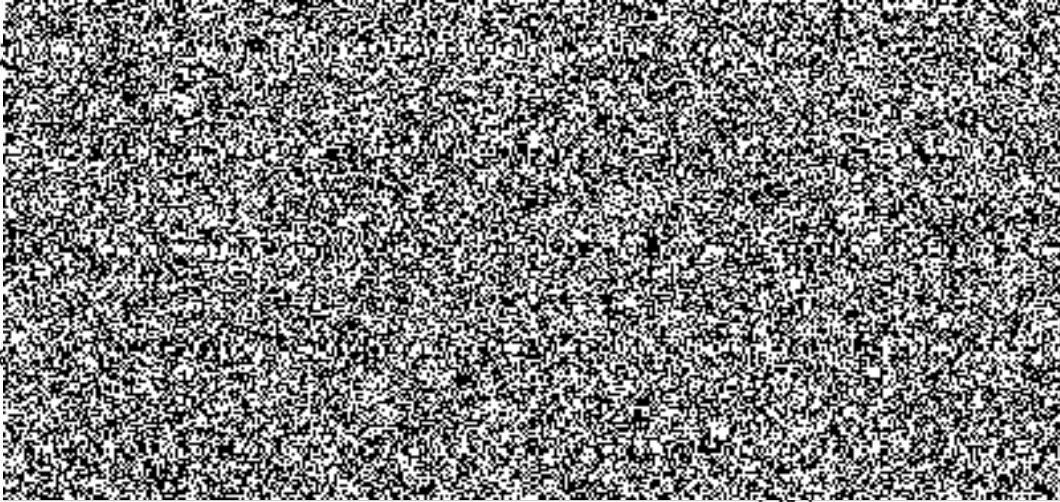

n

Příloha č. 2

Příloha č.7: CENY SLUŽBY TCTV 112

	Pravidelné měsíční ceny					
	Provoz TCTV	Hlas	Data	Celkem region (bez DPH)	Celkem region (21% DPH)	Celkem region (s DPH)
[Obsah tabulky je záměrně rozmazaný]						

úplné dílčí ceny (bez DPH)	1 920 184 Kč	1 639 226 Kč	1 184 841 Kč
úplné dílčí ceny (21% DPH)	403 239 Kč	344 237 Kč	248 817 Kč
úplné dílčí ceny (s DPH)	2 323 423 Kč	1 983 463 Kč	1 433 658 Kč

měsíční ceny (bez DPH) 4 744 251 Kč
měsíční ceny (21% DPH) 996 293 Kč
měsíční ceny (s DPH) 5 740 543 Kč

Provoz ze systému TCTV :

Účetní účtování ceny hovorného za odchozí provoz jsou zřízeny a účtovány 3 HTS : 266 024 112 v Praze, 377 321 1 244 112 v Brně. Tyto HTS jsou zřízeny jako stanice bez přípojného vedení a hovorné je účtováno dle platného Ministerstva vnitra ČR.