





## Objednávka č.j.: 3-PPR-25192-11/ČJ-2017-990663

Datum vystavení:	2.5.2018
Vyřizuje:	
Telefon:	
E-mail:	m. 

<b>ADRESÁT – DODAVATEL/zhotovitel/poskytovatel</b>	
Název:	<b>ABAK-Q s.r.o.</b>
Adresa:	 Do Loužku 67, 252 18 Ptice
IČO:	

Na základě Vaší nabídky ze dne 23.4.2018 a smlouvy uzavřené pod č.j. PPR-33925-18/ČJ- dne 18. 04.2018. u Vás objednáme zboží/ služby dle níže uvedené specifikace.

**Předmět objednávky: Výměna koberců za PVC 5.patro, požadavek č.5910**

**Termín a místo dodání: do 14 dní od účinnosti objednávky, Pelléova 21, Praha 6**

**Cena: 148 580,- Kč bez DPH a 179 781,80 Kč vč. DPH**

*Dodavatel/zhotovitel/poskytovatel souhlasí se zveřejněním celého obsahu objednávky a prohlašuje, že objednávka neobsahuje obchodní tajemství ani údaje, které by neměly být zveřejněny. Pro případ, že by dodavatel/zhotovitel/poskytovatel zjistil, že objednávka obsahuje obchodní tajemství popř. údaje, které dle právních předpisů nemají být zveřejněny, zavazuje se do sedmi dnů od obdržení objednávky předat objednateli kopii objednávky se začerněnými údaji, které nemají být zveřejněny.*

Při nedodržení termínu dodání/zhotovení/poskytnutí Vám bude účtována smluvní pokuta ve výši 0,1% z fakturované částky za každý kalendářní i započatý den prodlení.

Na faktuře uvádějte číslo naší objednávky. Splatnost faktury je 30 kalendářních dnů ode dne prokazatelného doručení na níže uvedenou adresu. V případě doručení faktury v období od 15. prosince daného roku do 28. února následujícího roku se lhůta splatnosti dohodou smluvních stran prodlužuje na šedesát (60) kalendářních dnů. Případně-li poslední den splatnosti na den pracovního volna nebo pracovního klidu, pak je dnem splatnosti nejbližší následující pracovní den.

Přílohou faktury bude dodací list / akceptační protokol, potvrzený oprávněnou osobou objednatele, kterou je .

Fakturu zašlete ve dvou vzhotoveních vždy na vyřizující osobu na adresu:



Policejní prezidium ČR  P. O. BOX 6, 150 05 Praha 5

IČO:  DIČ: 

V případě, že výše plnění této objednávky je vyšší než 50 000 Kč bez DPH, nabývá tato objednávka účinnosti dnem zveřejnění v registru smluv.

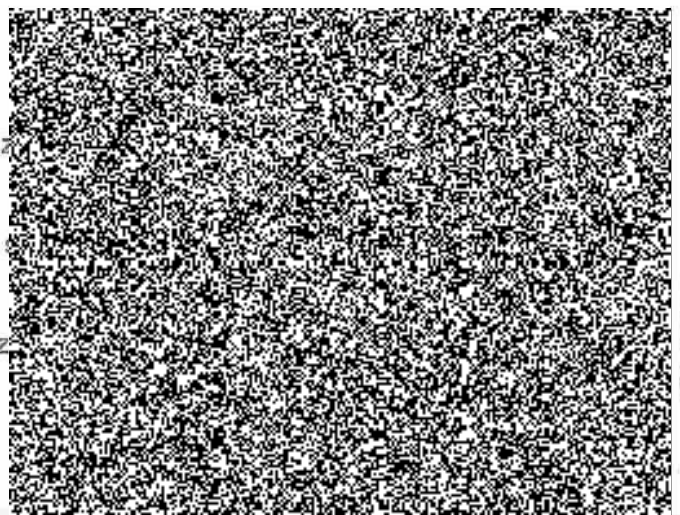
Potvrzení objednávky: dodavatel objednávku přijímá a



 Praha-západ IČO : e-mail : tel :	Ministerstvo vnitra ČR č.5.)PČR Pelléova 21, P-6 
--	--

5.) PČR Pelléova 21, kanceláře 5.P.OVZ PP(15x) - výmalba + PVC

Pol.	Popis	jedn	výměra	jedn.cena	celkem
<b>Malování:</b>					
1	Odstranění nečistot z povrchů stěn a stropů. Odstranění starých vrstev nátěrů (škrábání). Lokální sádrování a tmelení stěn a stropů (praskliny, otvory po hmoždinkách, okopané roty) do 10 % z celkové plochy místnosti. Zabroušení. Penetrace veškerých ploch. Malba místnosti bílou nátěrovou barvou s minimálními vlastnostmi jako Primalex Plus, minimálně ve 2 vrstvy	m2	1 182,00	35,00 Kč	41 370,00 Kč
2	Odstranění nečistot z povrchů stěn a stropů. Odstranění starých vrstev nátěrů (škrábání). Lokální sádrování a tmelení stěn a stropů (praskliny, otvory po hmoždinkách, okopané roty) do 10 % z celkové plochy místnosti. Zabroušení. Penetrace veškerých ploch. Malba místnosti nátěrovou omyvatelnou malířskou barvou s minimálními vlastnostmi jako REMAL VINYL BÁZE, minimálně 2 vrstvy. Tónování v běžné barevné škále.	m2	0,00	37,00 Kč	0,00 Kč
<b>Odstranění stávající podlahové krytiny vč. schodiště - PVC, koberec:</b>					
3	Odstranění a likvidace stávající podlahové krytiny. Přebroušení a vysátí podkladního povrchu. Penetrace podlahy a aplikace vyrovnávací stěrky v tloušťce do 10 mm s min. parametry jako podlahová samonivelační stěrka ROVINAL. Aplikace vysrávkové hmoty na poškozené podlahy v místě výtluků, nerovností a trhlin do tloušťky 15 mm. Hmoty o minimálních parametrech jako ROVINAL V 010.	m2	180,00	109,00 Kč	19 620,00 Kč
<b>Kompletní plošná výměna podlahové krytiny vč. schodiště - PVC, koberec:</b>					
4.	Dodávka a nalepení nového PVC s minimálními parametry jako PVC NOVOFLOR STANDARD včetně veškerého k tomu potřebného materiálu a očištění soklovou měkčenou PVC lištou. Stejně tak u schodiškových hran a schodů ve styku se stěnou.	m2	198,00	385,00 Kč	76 230,00 Kč
	Dodávka a nalepení nového zátlážového koberce s minimálními parametry jako koberec Solid včetně veškerého k tomu potřebného materiálu a očištění soklovou měkčenou PVC lištou v bílém provedení výšky 5 cm. Stejně tak ve styku schodiškových stupňů a stěny. Schody o běžném sklonu a běžných rozměrech pro bytové stavby.	kpl	0,00	359,00 Kč	0,00 Kč
<b>Ostatní související práce:</b>					
5.	(i) Podřezání běžných dřevěných dveřních křidel po rekonstrukci podlahové krytiny,	ks	0,00	50,00 Kč	0,00 Kč
	(ii) Dodávka a montáž hliníkové přechodové lišty po rekonstrukci podlahové krytiny,	m	0,00	250,00 Kč	0,00 Kč
	(iii) Dodávka a montáž dřevěného bukového prahu po rekonstrukci podlahové krytiny, šířka do 100 mm, výška prahu do 20 mm.	ks	0,00	180,00 Kč	0,00 Kč
	(iv) Obroušení povrchu stávajícího nátěru běžných ocelových zárubní, nátěr ocelové zárubně syntetickou barvou minimálně 2 vrstvy. Základní barevná škála RAL.	ks	0,00	350,00 Kč	0,00 Kč
	(v) Obroušení povrchu stávajícího nátěru běžných litinových radiátorů, nátěr radiátorů bílou syntetickou barvou minimálně 2 vrstvy. Základní barevná škála. Výška do 900 mm, hloubka radiátoru do 220 mm. Výška do 900 mm, hloubka radiátoru do 220 mm.	ks	0,00	65,00 Kč	0,00 Kč
	(vi) Obroušení povrchu stávajícího nátěru potrubí ústředního vytápění. Nátěr potrubí bílou syntetickou barvou minimálně 2 vrstvy. Běžné rozměry přívodního a stoupačického potrubí.	m	0,00	45,00 Kč	0,00 Kč
	(vii) Obroušení povrchu stávajícího nátěru dveřních křidel (ocelové i dřevěné provedení). Nátěr dveří syntetickou barvou minimálně 2 vrstvy. Základní barevná škála RAL.	m2	0,00	250,00 Kč	0,00 Kč
	Manipulace s nábytkem při vystěhování místnosti po podlaží. Maximální hmotnost 1 kusu nábytku je 100 kg.	hod	71,00	160,00 Kč	11 360,00 Kč
<b>cena celkem bez DPH</b>					<b>148 580,00 Kč</b>
DPH					31 201,80 Kč
<b>Cena celkem včetně DPH</b>					<b>179 781,80 Kč</b>
v Praze					
dne: 20.4.2018					
Zpracoval:					

