



Smlouva o dílo

č. 2018/OBN/0709

Městská část Praha 10

se sídlem Vršovická 68, Praha 10,
zastoupená Ing. Vladimírem Novákem, starostou

IČ: 00063941

DIČ: CZ00063941

bankovní spojení: Česká spořitelna a.s., pobočka Praha 10, Vršovické nám. č 67

č. účtu: 9021-2000 7333 69/ 0800

Osoby oprávněné k jednání ve věcech smluvních: Mgr. Tomáš Staněk, pověřený vedením odboru
bytů a nebytových prostor

Osoby oprávněné k jednání ve věcech technických s právem odsouhlasit faktury, změny, vícepráce a
převzít dílo: referentky OBN/oddělení bytů a nebytových
prostor

(dále jen objednatel)

a

JOVIS STAVBY, s.r.o.

zastoupená jednatelem panem Ing. Josefem Vítkem
se sídlem Bellušova 1829/57, Praha 5, 155 00, Stodůlky

IČO: 01390473

DIČ: CZ01390473

bankovní spojení: FIO BANKA Praha

č. účtu:

(dále jen zhotovitel)

uzavírají dnešního dne, měsíce a roku tuto smlouvu o dílo:

I.

Předmět smlouvy

1. Předmětem této smlouvy je oprava **volného bytu č. 12**, přesná specifikace místa díla **č.p. 2934, k.ú. Záběhllice, ul. Ostružinová 7, Praha 10**.

Jedná se o následující práce: bourací práce a demontáže, zednické práce, opravy podlah, zámečnické a truhlářské opravy, malířské a lakýrnické práce opravy elektroinstalace, plynoinstalace, vodovodu a kanalizace.

2. Vlastní rozsah prací je dán cenovou nabídkou na **opravu bytu č. 12, č.p. 2934, k.ú. Záběhllice, ul. Ostružinová 7, Praha 10**, která je nedílnou součástí této smlouvy jako příloha č. 1 a dále projektovou dokumentací na opravu volného bytu zpracovanou 3/2018.

3. Zhotovitel se zavazuje provést na vlastní náklady a nebezpečí pro objednatele dílo za podmínek stanovených ve smlouvě a objednatel se mu zavazuje za to zaplatit cenu za podmínek ve smlouvě stanovených.

II.

Čas plnění

1. Zhotovitel se zavazuje provést dílo dle článku I. této smlouvy ve lhůtě **62 dnů** od převzetí staveniště. Zhotovitel splní svou povinnost provést dílo jeho řádným ukončením v rozsahu dle této smlouvy a předáním předmětu díla objednateli písemným protokolem podepsaným oběma smluvními stranami.
2. Objednatel je povinen dílo převzít a zaplatit cenu za jeho provedení, stanovenou touto smlouvou pouze v případě, že na něm v době převzetí nebudou zjištěny vady a nedodělky, či jiné nedostatky, bránící řádnému a bezpečnému užívání díla.
3. Zhotovitel je povinen písemně oznámit objednateli, nejpozději 10 dnů předem, kdy bude dílo připraveno k předání.

III.

Cena plnění

1. Smluvní strany se dohodly na celkové pevné ceně za provedení díla dle této smlouvy ve výši:

Cena bez DPH

479 984,00 Kč

slovy: / Čtyřístasedmdesátdevětstisícdevětsetosmdesátčtyři koruny české /

DPH ze základu 479 984,00 Kč bude vyčíslena v zákonné výši k termínu zdanitelného plnění a to v příslušné sazbě, dle zákona č. 235/2004 Sb., „O dani z přidané hodnoty“, ve znění pozdějších předpisů.

2. Výše uvedená pevná cena zahrnuje všechny náklady potřebné k provedení díla dle této smlouvy, realizaci a předání řádně provedeného díla zhotovitelem objednateli, jakož i náklady na vybudování, provoz, údržbu, zařízení a vyklizení staveniště a zahrnuje náklady na skládkování.
3. Smluvní strany se dohodly, že pevná cena za řádně provedené dílo podle této smlouvy bude zaplácena na účet zhotovitele takto:
 - a) veškeré faktury mohou být vystaveny a proplaceny jen v rozsahu skutečně provedených prací. Soupis provedených prací, potvrzený zástupcem objednatele bude nedílnou součástí každé takovéto faktury. Nedílnou součástí každé faktury bude zjišťovací protokol se soupisem skutečně provedených prací a zabudovanosti jednotlivých zařízení odsouhlasený technickým dozorem objednatele. Objednatel zálohy neposkytuje.
 - b) závěrečná faktura bude vystavena zhotovitelem do 15 dnů od odevzdání díla zhotovitelem a jeho převzetí objednatel a budou v ní vypořádány všechny dosud proplacené faktury. Součástí závěrečné faktury bude doklad o vyrovnání spotřebovaných médií.
 - c) zhotovitel má právo fakturovat jen do výše 90% smluvní ceny. Zbývajících 10% pevné ceny uhradí objednatel po odstranění poslední vady a nedodělku, uvedené v přejímacím protokolu.
 - d) splatnost všech faktur je 30 dnů od doručení faktury objednateli.
4. Práce objednatelem dodatečně písemně vyžádané nad rozsah předpokládaný projektem nebo výzvou více zájemcům, uhradí objednatel po vzájemné písemné dohodě o jejich rozsahu a ceně. S realizací víceprací zhotovitel nezapočne před uzavřením této písemné dohody. Skutečností rozhodné pro účtování víceprací zaznamenávají smluvní strany do stavebního deníku. Odsouhlasené zápisy jsou závazným podkladem pro účtování a úhradu víceprací.
5. Objednatel se zavazuje, že řádně provedené a dokončené dílo převezme a zaplatí za něj smluvní cenu.

IV.

Závazky zhotovitele

1. zhotovitel je povinen provést dílo podle této smlouvy, tj. veškeré práce a dodávky kompletně v patřičné kvalitě a včas a to v souladu se zadávací dokumentací uvedenou v čl. I. této smlouvy, platnými právními předpisy a technickými normami. Zhotovitel je povinen upozornit objednatele na případné vady projektové dokumentace a to neprodleně po jejich zjištění.
2. při realizaci staveb je zhotovitel povinen si počínat s odbornou péčí, bude chránit zájmy i majetek objednatele, omezí v možné míře negativní dopady stavební činnosti na okolí. Za škodu, kterou způsobí na majetku objednatele či třetích osob v souvislosti s prováděním shora popsaného díla, odpovídá v plném rozsahu.
3. zhotovitel odpovídá za pořádek a čistotu na staveništi, které bylo zhotoviteli předáno objednatelem, a je povinen na své náklady odstraňovat odpady a nečistoty vzniklé jeho pracemi. Totéž se týká zamezení znečišťování prostor a vozovek mimo staveniště vlivem své činnosti dle předpisů platných na území obce hl. m. Prahy.
4. zhotovitel se zavazuje vyzvat objednatele písemně zápisem ve stavebním deníku k prověření všech prací, které mají být podle popisu v zadávací dokumentaci zakryty. Předepsané zkoušky, prokazující bezchybnost provedení částí díla, musí být provedeny před jejich zakrytím jinými konstrukcemi. Nejpozději do 7 kalendářních dnů po předání a převzetí díla je zhotovitel povinen zcela vyklidit staveniště a vyklizené je předat objednateli.
5. zhotovitel je povinen vést ode dne převzetí staveniště stavební deník. Do stavebního deníku se zapisují všechny skutečnosti rozhodné pro plnění smlouvy, zejména údaje o časovém postupu prací a jejich jakosti, jakož i zdůvodnění odchylek provádění díla od zadávací dokumentace. Objednatel je povinen sledovat obsah deníku a k jeho zápisům připojovat své stanovisko. Zhotovitel je povinen uchovat stavební deník 10 let od předání a převzetí díla dle této smlouvy. První kopie stavebního (montážního) deníku předá zhotovitel objednateli nejpozději s předávacím protokolem. Zhotovitel předá objednateli všechny potřebné doklady jako např. výchozí revize, protokoly o zkouškách, certifikáty materiálů, zjednodušenou dokumentaci stávajícího stavu.
6. pro realizaci díla je nutno zajistit odběr el. energie formou vlastního elektroměru a se správnou firmou dohodnout prostory pro zařízení staveniště, způsob úhrady za odběr vody, zvýšené náklady na úklid a osvětlení. Pro dopravu materiálu nelze používat osobní výtahy v domech.
7. zhotovitel je povinen vývěskou v domě (popřípadě jednotlivých domech), umístěnou na viditelném místě, seznámit nájemce s rozsahem prováděných prací a konečným termínem dokončení díla. Vývěska bude opatřena razítkem a podpisem zhotovitele.

V.

Smluvní pokuty

1. Zhotovitel je povinen uhradit objednateli smluvní pokutu ve výši 0,05 % z celkové ceny díla za každý započatý den prodlení za:
 - a) nedodržení konečného termínu dokončení díla
 - b) za prodlení s odstraněním vad a nedodělků v termínech stanovených ve stavebním deníku.
2. Zhotovitel je oprávněn uložit objednateli úrok z prodlení ve výši 0,05 % z fakturované částky za každý den prodlení ode dne splatnosti řádně vystavené faktury.

- vydat souhlasné stanovisko k protokolu o předání a převzetí dokončeného díla
- kontrolovat a stvrzovat zápisem do stavebního deníku dodržování postupu prací podle zadávací dokumentace, případně dalších požadavků objednatele
- kontrolovat a stvrzovat soupisy provedených prací zhotovitele a přebírat jeho faktury
- potvrdit protokol o předání a převzetí staveniště

4. Funkci stavbyvedoucího bude jako osoba určená zhotovitelem vykonávat pan **Ing. Josef Vítek**, tel. [redacted]

5. Osobou odpovědnou, u které budou uplatňovány vady a nedodělky objednatelem, je ze strany zhotovitele pan **Ing. Josef Vítek**.

IX.

Závěrečná ustanovení

1. smlouva nabývá platnosti i účinnosti dnem jejího podpisu oběma smluvními stranami.
2. smlouvu lze měnit a doplňovat pouze po dohodě smluvních stran formou písemných dodatků k této smlouvě, podepsaných oběma smluvními stranami.
3. otázky neupravené touto smlouvou se řídí ustanoveními občanského zákoníku a platného právního řádu.
4. smlouva se vyhotovuje v šesti exemplářích, z nichž zhotovitel obdrží jedno paré a objednatel obdrží pět paré.
5. účastníci si smlouvu řádně přečetli a s jejím obsahem souhlasí, což stvrzují svými podpisy.

Datum: 24. 3. 2018

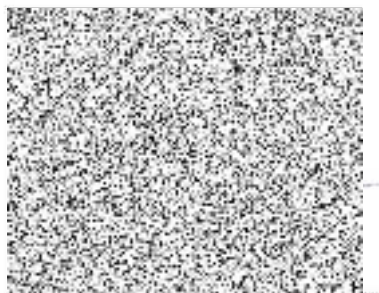

objednatel

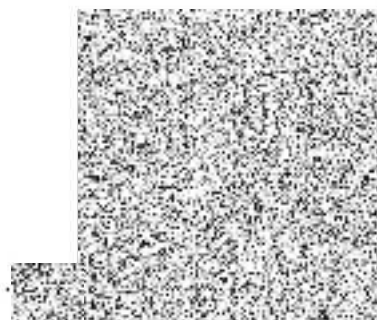

zhotovitel

JOVIS STAVBY s.r.o.

Bellušova 1829/57, 155 00 PRAHA 5

DIČ: CZ01390473

E-mail: [redacted]

PRÍLOHA č. 1

KRYCÍ LIST ROZPOČTU

Název stavby	Ostružinova 2934/7 byt č.12	JKSO	
Název objektu		EČO	
Název části		Místo	Záběhllice
Objednatel	MČ Praha 10 - Odbor bytů a nebytových prostor	IČ	DIČ
Projektant	 Projektční kancelář, Randova 3205/2, P5		
Zhotovitel	JOVIS STAVBY s.r.o., Bellušova 1829/57, 155 00 PRAHA 5		
Rozpočet číslo	Zpracoval	Dne	
	Ing. Josef Vítek	18.04. 2018	

Měrné a účelové jednotky

Počet	Náklady / 1 m.j.	Počet	Náklady / 1 m.j.	Počet	Náklady / 1 m.j.
0	0,00	0	0,00	0	0,00

Rozpočtové náklady v CZK

A		Základní rozp. náklady		B		Doplňkové náklady		C		Vedlejší rozpočtové náklady	
1	HSV	Dodávky	7 060,00	8	Práce přesčas		0,00	13	Zařízení staveniště		3 805,33
2		Montáž	163 338,16	9	Bez pevné podl.		0,00	14	Projektové práce		0,00
3	PSV	Dodávky	71 999,71	10	Kulturní památka		0,00	15	Územní vlivy		
4		Montáž	159 400,80	11			0,00	16	Provozní vlivy		
5	"M"	Dodávky	74 380,00					17	Ostatní		0,00
6		Montáž	0,00					18	VRN z rozpočtu		0,00
7	ZRN (ř. 1-6)		476 178,67	12	DN (ř. 8-11)		0,00	19	VRN (ř. 13-18)		3 805,33
20	HZS		0,00	21	Kompl. činnost		0,00	22	Ostatní náklady		0,00

Projektant

Datum a podpis

Razítko

Objednatel

Datum a podpis

Razítko

Zhotovitel

JOVIS STAVBY s.r.o.

Bellušova 1829/57, 155 00 PRAHA 5

DIČ: CZ01390473

E-mail: 

Razítko

D Celkové náklady

23	Součet 7, 12, 19-22		479 984,00
24	15 %	479 984,00 DPH	71 998,00
25	21 %	0,00 DPH	0,00
26	Cena s DPH (ř. 23-25)		551 982,00

E Přípočty a odpočty

27	Dodávky objednatele		0,00
28	Klouzavá doložka		0,00
29	Zvýhodnění + -		0,00

REKAPITULACE ROZPOČTU

Stavba: Ostružinova 2934/7 byt č.12

Objekt:

Část:

JKSO:

Objednatel: MČ Praha 10 - Odbor bytů a nebytových prostor

Zhotovitel: JOVIS STAVBY s.r.o., Bellušova 1829/57, 155 00 PRAHA 5

Datum: 18.04. 2018

Kód	Popis	Cena celkem
1	2	3
HSV	Práce a dodávky HSV	180 557,54
3	Svislé a kompletní konstrukce	20 948,35
6	Úpravy povrchů, podlahy a osazování výplní	69 721,77
63	Podlahy a podlahové konstrukce	29 946,81
9	Ostatní konstrukce a práce, bourání	16 370,35
96	Bourání konstrukcí	33 410,88
997	Přesun sutě	6 235,38
998	Přesun hmot	3 924,00
PSV	Práce a dodávky PSV	221 241,13
711	Izolace proti vodě, vlhkosti a plynům	3 496,06
721	Zdravotechnika - vnitřní kanalizace	1 885,41
722	Zdravotechnika - vnitřní vodovod	8 205,07
723	Zdravotechnika - vnitřní plynovod	7 824,35
725	Zdravotechnika - zařizovací předměty	17 942,34
735	Ústřední vytápění - otopná tělesa	4 139,51
763	Konstrukce suché výstavby	44 554,39
766	Konstrukce truhlářské	32 559,88
771	Podlahy z dlaždic	4 666,75
776	Podlahy povlakové	48 054,95
781	Dokončovací práce - obklady	13 986,83
783	Dokončovací práce - nátěry	14 365,40
784	Dokončovací práce - malby a tapety	19 560,19
M	Práce a dodávky M	74 380,00
21-M	Elektromontáže	74 380,00
	<u>Celkem</u>	<u>476 178,67</u>

ROZPOČET

Stavba: Ostružinova 2934/7 byt č.12

Objekt:

Část:

JKSO:

Objednatel: MČ Praha 10 - Odbor bytů a nebytových prostor

Zhotovitel: JOVIS STAVBY s.r.o., Bellušova 1829/57, 155 00 PRAHA 5

Datum: 18.04. 2018

P.Č.	TV	KCN	Kód položky	Popis	MJ	Množství celkem	Cena jednotková	Cena celkem	Sazba DPH
1	2	3	4	5	6	7	8	9	10
	D		HSV	Práce a dodávky HSV				180 557,54	
	D		3	Svislé a kompletní konstrukce				20 948,35	
1	K	011	342272323	Příčky tl 100 mm z pórobetonových přesných hladkých příčekové hmotnosti 500 kg/m3 2,54*(4,2+1,6+0,9)-2*0,7*2,0	m2	14,218	479,23	6 813,69	15,0
2	K	011	342272523	Příčky tl 150 mm z pórobetonových přesných hladkých příčekové hmotnosti 500 kg/m3 2,54*2,5	m2	6,350	547,35	3 475,67	15,0
3	K	011	346244354	Obezdivka koupelňových van ploch rovných tl 100 mm z pórobetonových příčekové hladkých Ytong 0,7*1,6	m2	1,120	764,08	855,77	15,0
4	K	011	317142221	Překlady nenosné přímé z pórobetonu Ytong v příčkách tl 100 mm pro světlost otvoru do 1010 mm	kus	3,000	445,92	1 337,76	15,0
5	K	011	642942611	Osazování zárubní nebo rámu dveřních kovových do 2,5 m2 na montážní pěnu	kus	6,000	180,65	1 083,90	15,0
6	M	MAT	553311970	zárubeň ocelová s drážkou pro těsnění H 110 DV 600 L/P	kus	2,000	847,00	1 694,00	15,0
7	M	MAT	553312990	zárubeň ocelová pro sádrokarton s drážkou S 100 DV 600 L/P	kus	1,000	865,00	865,00	15,0
8	M	MAT	553313240	zárubeň ocelová pro sádrokarton s drážkou S 150 DV 700 L/P	kus	2,000	1 049,00	2 098,00	15,0
9	M	MAT	553313260	zárubeň ocelová pro sádrokarton s drážkou S 150 DV 800 L/P	kus	1,000	1 087,00	1 087,00	15,0
10	K	011	642942721	Osazování zárubní nebo rámu dveřních kovových do 4 m2 na montážní pěnu	kus	1,000	321,56	321,56	15,0
11	M	MAT	553313320	zárubeň ocelová pro sádrokarton s drážkou S 150 DV 1450 dvoukřídlá	kus	1,000	1 316,00	1 316,00	15,0
	D		6	Úpravy povrchů, podlahy a osazování výplní				69 721,77	
12	K	PK	06000-R01	Začištění otvorů po vybavenosti	kpl	2,000	500,00	1 000,00	15,0
13	K	011	611131111	Polymercementový spojovací můstek vnitřních stropů nanášený ručně 9,69+10,23+10,86+2,30+16,54+11,88+1,55	m2	63,050	67,30	4 243,27	15,0
14	K	011	611311131	Potažení vnitřních rovných stropů vápenným štukem tloušťky do 3 mm 9,69+10,23+10,86+2,30+16,54+11,88	m2	61,500	171,55	10 550,33	15,0
15	K	014	611325422	Oprava vnitřní vápenocementové štukové omítky stropů v rozsahu plochy do 30%	m2	1,550	128,65	199,41	15,0
16	K	011	611511001	Tenkovrstvá akrylátová zrnitá omítka tl. 1,0 mm včetně penetrace vnitřních stropů rovných	m2	6,790	328,60	2 231,19	15,0
17	K	011	612511001	Tenkovrstvá akrylátová zrnitá omítka tl. 1,0 mm včetně penetrace vnitřních stěn "05"(2,31-1,2)*4,16 "06"(2,31-2,0)*6,42	m2	6,608	328,60	2 171,39	15,0
				Součet		6,608			
18	K	011	612131111	Polymercementový spojovací můstek vnitřních stěn nanášený ručně "ytong"33,732	m2	162,250	69,55	11 284,49	15,0
						33,732			

P Č	TV	KCN	Kód položky	Popis	MJ	Množství celkem	Cena jednotková	Cena celkem	Sazba DPH
1	2	3	4	5	6	7	8	9	10
				"02"2,54*(3,0+2,8+1,2)-0,8*2,0		16,180			
				2,54*2,5-2*0,6*2,0		3,950			
				"03"2,54*6,5-2,0*1,6		13,310			
				"04"2,54*6,9-1,95*1,6		14,406			
				"05"2,54*1,2		3,048			
				"07"2,54*6,42-0,6*2,0		15,107			
				2,54*1,22		3,099			
				"08"2,54*8,6-0,8*2,0-1,5*1,6		17,844			
				"09"2,54*7,4-1,8*1,6		15,916			
				2,54*2,5		6,350			
				"01"5,0*2,54		12,700			
				"tenkovrstvá"6,608		6,608			
				Součet		162,250			
19	K	014	612135101	Hrubá výplň rýh ve stěnách maltou jakékoli šířky rýhy	m2	1,760	1 097,20	1 931,07	15,0
				2,6*0,1+30*0,05		1,760			
20	K	011	612142001	Potažení vnitřních stěn sklovláknitým pletivem vtačeným do tenkovrstvé hmoty	m2	33,732	285,39	9 626,78	15,0
				"02"2,54*2,5-2*0,6*2,0		3,950			
				"05"2,54*2,8-0,6*2,0		5,912			
				"06"2,54*6,2-0,6*2,0		14,548			
				"07"2,54*1,22		3,099			
				"09"2,54*2,45		6,223			
				Součet		33,732			
21	K	011	612311131	Potažení vnitřních stěn vápenným štukem tloušťky do 3 mm	m2	109,210	165,15	18 036,03	15,0
				"02"2,54*(3,0+2,8+1,2)-0,8*2,0		16,180			
				2,54*2,5-2*0,6*2,0		3,950			
				"03"2,54*6,5-2,0*1,6		13,310			
				"04"2,54*6,9-1,95*1,6		14,406			
				"05"2,54*1,2		3,048			
				"07"2,54*6,42-0,6*2,0		15,107			
				2,54*1,22		3,099			
				"08"2,54*8,6-0,8*2,0-1,5*1,6		17,844			
				"09"2,54*7,4-1,8*1,6		15,916			
				2,54*2,5		6,350			
				Součet		109,210			
22	K	014	612325422	Oprava vnitřní vápenocementové štukové omítky stěn v rozsahu plochy do 30%	m2	12,700	128,65	1 633,86	15,0
				"01"5,0*2,54		12,700			
23	K	014	624635401	Těsnění armovacím tmelem a pásky spáry šířky do 20 mm	m	51,250	118,00	6 047,50	15,0
				(9,69+10,23+10,86+2,30+16,54+11,88)/1,2		51,250			
24	K	011	629991011	Zakrytí výplní otvorů a svislých ploch fólií přilepenou lepicí páskou	m2	20,080	38,17	766,45	15,0
				2,0*1,6+1,95*1,6+2*(1,8*1,6+1,5*1,6+0,8*2,0)		20,080			
25	D	63		Podlahy a podlahové konstrukce				29 946,81	
25	K	014	632451441	Doplnění cementového potěru hlazeného pl do 1 m2 tl do 40 mm	m2	14,646	304,67	4 462,20	15,0
				0,2*(6,79+0,98+2,41+1,55+9,69+10,23+10,86+2,3+16,54+11,88)		14,646			
26	K	783	783923171	Penetrační akrylátový nátěr hrubých betonových podlah	m2	69,840	38,22	2 669,28	15,0

P.Č.	TV	KCN	Kód položky	Popis	MJ	Množství celkem	Cena jednotková	Cena celkem	Sazba DPH
1	2	3	4	5	6	7	8	9	10
27	K	011	632450131	Vyrovnávací cementový potěr tl do 20 mm ze suchých směsí provedený v ploše 1,55+9,69+10,23+10,86+2,3+16,54+11,88+6,79	m2	69,840	326,68	22 815,33	15,0
	D		9	Ostatní konstrukce a práce, bourání				16 370,35	
28	K	PK	09000_R01	Zabezpečení trasy STA proti poškození	kpl	1,000	500,00	500,00	15,0
29	K	PK	09000R01	Sanace panelu balkonu	m2	1,000	5 000,00	5 000,00	15,0
30	K	003	949101111	Lešení pomocné pro objekty pozemních staveb s lešeňovou podlahou v do 1,9 m zatížení do 150 kg/m2 1,55+9,69+10,23+10,86+0,98+2,41+2,3+16,54+11,88+6,79	m2	73,230	102,50	7 506,08	15,0
31	K	011	952901111	Vyčištění budov bytové a občanské výstavby při výšce podlaží do 4 m 1,55+9,69+10,23+10,86+0,98+2,41+2,3+16,54+11,88+6,79	m2	73,230	35,00	2 563,05	15,0
32	K	014	952902141	Čištění budov drhnutí drsných podlah s chemickými prostředky	m2	6,790	118,00	801,22	15,0
	D		96	Bourání konstrukcí				33 410,88	
33	K	721	725210821	Demontáž umyvadel bez výtokových armatur	soubor	1,000	120,00	120,00	15,0
34	K	721	725110811	Demontáž klozetů splachovací s nádrží	soubor	1,000	125,00	125,00	15,0
35	K	721	725240812	Demontáž vaniček sprchových bez výtokových armatur	soubor	1,000	150,00	150,00	15,0
36	K	721	725820801	Demontáž baterie nástěnné do G 3 / 4	soubor	2,000	55,10	110,20	15,0
37	K	721	725310823	Demontáž dřez jednoduchý vestavěný v kuchyňských sestavách bez výtokových armatur	soubor	1,000	125,00	125,00	15,0
38	K	721	725610810	Demontáž sporáků plynových	soubor	1,000	300,00	300,00	15,0
39	K	721	725662800	Demontáž infrazářičů elektrických	soubor	1,000	250,00	250,00	15,0
40	K	766	766812840	Demontáž kuchyňských linek dřevěných nebo kovových délky do 2,1 m	kus	2,000	500,00	1 000,00	15,0
41	K	766	766692111	Demontáž záclonových krytů délky do 1,75 m	kus	5,000	150,00	750,00	15,0
42	K	741	741370001	Demontáž svítidlo žárovkové bytové stropní přisazené	kus	5,000	120,00	600,00	15,0
43	K	766	766825821	Demontáž truhlářských vestavěných skříní dvoukřídlových	kus	4,000	400,00	1 600,00	15,0
44	K	763	763131811	Demontáž SDK podhledu s nosnou kci dřevěnou opláštění jednoduché 1,0+2,57	m2	3,570	150,00	535,50	15,0
						3,570			
45	K	763	763111811	Demontáž SDK příčky s jednoduchou ocelovou nosnou konstrukcí opláštění jednoduché (6,6+1,6+0,9)*2,54	m2	23,114	125,00	2 889,25	15,0
						23,114			
46	K	766	766411821	Demontáž truhlářského obložení stěn z palubek 3,5*2,54	m2	8,890	75,00	666,75	15,0
						8,890			
47	K	766	766411822	Demontáž truhlářského obložení stěn podkladových roštů	m2	8,890	35,00	311,15	15,0
48	K	766	766691914	Vyvěšení nebo zavěšení dřevěných křidel dveří pl do 2 m2 11	kus	11,000	15,60	171,60	15,0
						11,000			
49	K	013	968072455	Vybourání kovových dveřních zárubní pl do 2 m2 0,8*2,0+2*0,7*2,0+4*0,6*2,0+1,4*2,0	m2	12,000	180,00	2 160,00	15,0
						12,000			
50	K	766	766662811	Demontáž truhlářských prahů dveří jednokřídlových	kus	10,000	30,30	303,00	15,0
51	K	781	781473810	Demontáž obkladů z obkladaček keramických lepených 1,5*1,8+1,8*2,3	m2	6,840	105,00	718,20	15,0
						6,840			
52	K	776	776201812	Demontáž lepených povlakových podlah s podložkou ručně 1,55+10,56+11,21+1,0+2,57+2,27+16,97+12,42	m2	58,550	75,98	4 448,63	15,0
						58,550			
53	K	775	775541811	Demontáž podlah korkových lepených do suti	m2	10,480	155,00	1 624,40	15,0
54	K	014	952903001	Čištění budov odstranění ptačího nebo netopýřího trusu z podlahy	m2	6,790	350,00	2 376,50	15,0
55	K	014	952905231	Dezinfekce podlah	m2	75,820	38,45	2 915,28	15,0

P.Č.	TV	KCN	Kód položky	Popis	MJ	Množství celkem	Cena jednotková	Cena celkem	Sazba DPH
1	2	3	4	5	6	7	8	9	10
56	K	784	784121001	1,55+10,48+10,56+11,21+1,0+2,57+2,27+16,97+12,42+6,79 Oškrabání malby v místnostech výšky do 3,80 m "01"1,55+5,0*2,54-0,6*2,0 "02"10,48+(3,0+1,2)*2,54-0,8*2,0 "03"10,23+6,5*2,54-2,0*1,6 "04"10,86+6,9*2,54-1,95*1,6 "05"1,2*2,54 "07"2,3+4,9*2,54 "08"16,54+8,5*2,54-2,0*0,8-1,5*1,6 "09"11,88+7,5*2,54-1,8*1,6 Součet	m2	75,820 161,378	25,00	4 034,45	15,0
57	K	784	784121011	Rozmývání podkladu po oškrabání malby v místnostech výšky do 3,80 m	m2	161,378	13,05	2 105,98	15,0
58	K	013	974031143	Vysekání rýh ve zdivu cihelném hl do 70 mm š do 100 mm	m	2,600	106,58	277,11	15,0
59	K	013	974031121	Vysekání rýh ve zdivu cihelném hl do 30 mm š do 30 mm	m	30,000	50,65	1 519,50	15,0
60	K	721	722170801	Demontáž rozvodů vody z plastů do D 25	m	3,000	45,68	137,04	15,0
61	K	721	721171808	Demontáž potrubí z PVC do D 114	m	1,000	21,07	21,07	15,0
62	K	721	721171803	Demontáž potrubí z PVC do D 75	m	2,500	7,87	19,68	15,0
63	K	721	723120804	Demontáž potrubí ocelové závitové svařované do DN 25	m	1,500	30,39	45,59	15,0
64	K	PK	09600R01	Demontáž rozvodů elektroinstalace	soubor	1,000	1 000,00	1 000,00	15,0
	D		997	Přesun sutě				6 235,38	
65	K	013	997013212	Vnitrostaveništní doprava suti a vybouraných hmot pro budovy v do 9 m ručně	t	3,800	217,02	824,68	15,0
66	K	013	997013501	Odvoz suti a vybouraných hmot na skládku nebo meziskládku do 1 km se složením	t	3,800	465,88	1 770,34	15,0
67	K	013	997013509	Příplatek k odvozu suti a vybouraných hmot na skládku ZKD 1 km přes 1 km	t	53,200	26,58	1 414,06	15,0
68	K	013	997013803	Poplatek za uložení stavebního odpadu z keramických materiálů na skládce (skládkovné)	t	0,700	585,00	409,50	15,0
69	K	013	997013831	Poplatek za uložení stavebního směsného odpadu na skládce (skládkovné)	t	3,028	600,00	1 816,80	15,0
	D		998	Přesun hmot				3 924,00	
70	K	011	998018002	Přesun hmot ruční pro budovy v do 12 m	t	7,848	500,00	3 924,00	15,0
	D		PSV	Práce a dodávky PSV				221 241,13	
	D		711	Izolace proti vodě, vlhkosti a plynům				3 496,06	
71	K	711	711113121	Izolace proti zemní vlhkosti na svislé ploše za studena emulzí COMBIFLEX-DS (0,7+1,6+0,7)*2,0	m2	6,000 6,000	268,00	1 608,00	15,0
72	K	711	711193121	Izolace proti zemní vlhkosti na vodorovné ploše těsnicí kaší AQUAFIN 2K 0,98+0,2*4,16 2,41+0,2*6,42 Součet	m2	5,506 1,812 3,694 5,506	322,00	1 772,93	15,0
73	K	711	998711202	Přesun hmot procentní pro izolace proti vodě, vlhkosti a plynům v objektech v do 12 m	%	25,248	4,56	115,13	15,0
	D		721	Zdravotechnika - vnitřní kanalizace				1 885,41	
74	K	721	721174043	Potrubí kanalizační z PP přípojovací systém HT DN 50	m	2,000	157,53	315,06	15,0
75	K	721	721174044	Potrubí kanalizační z PP přípojovací systém HT DN 70	m	2,000	198,07	396,14	15,0
76	K	721	721174045	Potrubí kanalizační z PP přípojovací systém HT DN 100	m	1,500	487,08	730,62	15,0
77	K	721	721194105	Vyvedení a upevnění odpadních výpustek DN 50	kus	2,000	56,41	112,82	15,0
78	K	721	721194107	Vyvedení a upevnění odpadních výpustek DN 70	kus	2,000	68,40	136,80	15,0

P.Č.	TV	KCN	Kód položky	Popis	MJ	Množství celkem	Cena jednotková	Cena celkem	Sazba DPH
1	2	3	4	5	6	7	8	9	10
79	K	721	721194109	Vyvedení a upevnění odpadních výpustek DN 100	kus	1,000	83,95	83,95	15,0
80	K	721	721290111	Zkouška těsnosti potrubí kanalizace vodou do DN 125	m	5,000	12,42	62,10	15,0
81	K	721	998721202	Přesun hmot procentní pro vnitřní kanalizace v objektech v do 12 m	%	25,905	1,85	47,92	15,0
	D		722	Zdravotechnika - vnitřní vodovod				8 205,07	
82	K	721	722176113	Montáž potrubí plastové spojované svary polyfuzně do D 25 mm	m	8,000	180,00	1 440,00	15,0
83	M	MAT	286151520	trubka tlaková PPR řada PN 20 20 x 3,4 x 4000 mm	m	9,200	44,29	407,47	15,0
84	K	PK	72200_R01	Demontáž, kontrola funkčnosti a následná montáž měřidel spotřeby	ks	2,000	1 000,00	2 000,00	15,0
85	K	721	722181222	Ochrana vodovodního potrubí přilepenými termoizolačními trubiciemi z PE tl do 9 mm DN do 45 mm	m	8,000	26,00	208,00	15,0
86	K	721	722190401	Vyvedení a upevnění výpustku do DN 25	kus	8,000	153,46	1 227,68	15,0
87	K	721	722220112	Nástěnka pro výtokový ventil G 3/4 s jedním závitem	kus	8,000	165,34	1 322,72	15,0
88	K	721	722224116	Kohout plnicí nebo vypouštěcí G 3/4 PN 10 s jedním závitem	kus	2,000	128,00	256,00	15,0
89	K	721	722234264	Filtr mosazný G 3/4 PN 16 do 120°C s 2x vnitřním závitem	kus	2,000	256,00	512,00	15,0
90	K	721	722290215	Zkouška těsnosti vodovodního potrubí hrdlového nebo přírubového do DN 100	m	8,000	21,56	172,48	15,0
91	K	721	722290234	Proplach a dezinfekce vodovodního potrubí do DN 80	m	8,000	65,60	524,80	15,0
92	K	721	998722202	Přesun hmot procentní pro vnitřní vodovod v objektech v do 12 m	%	74,402	1,80	133,92	15,0
	D		723	Zdravotechnika - vnitřní plynovod				7 824,35	
93	K	721	723150365	Chráníčka D 38x2,6 mm	m	0,500	354,89	177,45	15,0
94	K	721	723160204	Přípojka k plynoměru spojované na závit bez ochozu G 1	soubor	1,000	2 250,00	2 250,00	15,0
95	K	721	723181014	Potrubí měděné polotvrdé spojované lisováním DN 25 ZTI	m	2,500	208,14	520,35	15,0
96	K	721	723190105	Přípojka plynovodní nerezová hadice G1/2 F x G1/2 F délky 100 cm spojovaná na závit	soubor	1,000	986,50	986,50	15,0
97	K	721	723230104	Kulový uzávěr přímý PN 5 G 1 FF s protipožární armaturou a 2x vnitřním závitem	kus	2,000	129,57	259,14	15,0
98	K	721	723190909	Zkouška těsnosti potrubí plynovodního	kus	1,000	500,00	500,00	15,0
99	K	PK	72300_R02	Revize plynovodu	kpl	1,000	3 000,00	3 000,00	15,0
100	K	721	998723202	Přesun hmot procentní pro vnitřní plynovod v objektech v do 12 m	%	88,455	1,48	130,91	15,0
	D		725	Zdravotechnika - zařízení předměty				17 942,34	
101	K	721	725112171	Kombi klozet s hlubokým splachováním odpad vodorovný - Jíka LYRA	soubor	1,000	4 662,10	4 662,10	15,0
102	K	721	725211621	Umyvadlo keramické připevněné na stěnu šrouby bílé se sloupem na sifon 500 mm - Jíka LYRA	soubor	1,000	3 965,25	3 965,25	15,0
103	K	721	725224137	Vana bez armatur výtokových ocelová smaltovaná se zápachovou uzávěrkou délka 1600 mm - Jíka RIGA	soubor	1,000	4 155,83	4 155,83	15,0
104	K	721	725822633	Baterie umyvadlové stojánkové klasické s výpusti	soubor	1,000	1 986,00	1 986,00	15,0
105	K	721	725831313	Baterie vanová nástěnná páková s příslušenstvím a pohyblivým držákem	soubor	1,000	2 568,00	2 568,00	15,0
106	K	721	725851305	Ventil odpadní dřezový bez přepadu G 6/4	kus	1,000	268,50	268,50	15,0
107	K	721	725861311	Zápachová uzávěrka pro umyvadla DN 40 s přípojkou pro pračku nebo myčku	kus	1,000	253,00	253,00	15,0
108	K	721	998725202	Přesun hmot procentní pro zařizovací předměty v objektech v do 12 m	%	174,300	0,48	83,66	15,0
	D		735	Ústřední vytápění - otopná tělesa				4 139,51	
109	K	PK	73500_R01	Demontáž a následná montáž měřiče tepla	ks	5,000	250,00	1 250,00	15,0
110	K	731	735494811	Vypuštění a napuštění vody z otopných těles	m2	3,030	14,61	44,27	15,0
				13*0,1*0,5+9*0,1*0,5+10*0,1*0,5+7*0,1*0,5+1,8*0,6		3,030			
111	K	731	735111810	Demontáž otopného tělesa litinového článkového	m2	3,030	23,04	69,81	15,0
				13*0,1*0,5+9*0,1*0,5+10*0,1*0,5+7*0,1*0,5+1,8*0,6		3,030			
112	K	731	735119140	Montáž otopného tělesa litinového článkového	m2	3,030	231,21	700,57	15,0

P.Č.	TV	KCN	Kód položky	Popis	MJ	Množství celkem	Cena jednotková	Cena celkem	Sazba DPH
1	2	3	4	5	6	7	8	9	10
113	K	731	735118110	Zkoušky těsnosti otopných těles litinových článkových vodou	m2	3,030	38,31	116,08	15,0
114	K	PK	73500_R03	Demontáž, revízie a montáž hlavice ovládání term.ventilů	ks	5,000	365,00	1 825,00	15,0
115	K	731	998735202	Přesun hmot procentní pro otopná tělesa v objektech v do 12 m	%	37,580	3,56	133,78	15,0
	D		763	Konstrukce suché výstavby				44 554,39	
116	K	763	763111333	SDK příčka tl 100 mm profil CW+UW 75 desky 1xH2 12,5 TI 60 mm EI 30 Rw 45 dB	m2	2,286	765,00	1 748,79	15,0
				0,9*2,54		2,286			
117	K	763	763121411	SDK stěna předsazená tl 62,5 mm profil CW+UW 50 deska 1xA 12,5 bez TI EI 15	m2	78,256	431,00	33 728,34	15,0
				"02"2,54*(2,1+2,8+4,6)-2*0,7*2,0-0,8*2,0-0,6*2,0		18,530			
				"03"2,54*6,6-0,7*2,0		15,364			
				"04"2,54*6,9-0,7*2,0		16,126			
				"08"2,54*8,5-1,45*2,0		18,690			
				"09"2,54*4,9-1,45*2,0		9,546			
				Součet		78,256			
118	K	763	763131351	SDK podhled deska 1xH2 12,5 bez TI dvouvrstvá dřevěná spodní kce	m2	3,390	598,00	2 027,22	15,0
				"05"0,98		0,980			
				"06"2,41		2,410			
				Součet		3,390			
119	K	763	763172315	Montáž revizních dveří SDK kci vel. 600x600 mm	kus	1,000	560,00	560,00	15,0
120	M	MAT	590301660	dviřka revizní ALUTOP REVO EI 30 protipožární pro stěny, Diamant 12,5 mm 60x60 cm	kus	1,000	3 650,00	3 650,00	15,0
121	K	763	763172311	Montáž revizních dveří SDK kci vel. 200x200 mm	kus	1,000	350,00	350,00	15,0
122	M	MAT	562457240	dviřka vanová DV 200x200 B - bílá	kus	1,000	198,00	198,00	15,0
123	K	763	763171111	Montáž revizních mřížek SDK kci vel. do 0,1 m2 pro příčky a předsazené stěny	kus	4,000	150,00	600,00	15,0
124	M	MAT	553414320	mřížka větrací nerezová NVM 75 kruhová se síťovinou	kus	4,000	250,00	1 000,00	15,0
125	K	763	998763402	Přesun hmot procentní pro sádkartonové konstrukce v objektech v do 12 m	%	411,931	1,68	692,04	15,0
	D		766	Konstrukce truhlářské				32 559,88	
			76600_R01						
126	K	PK		Repase dřevěných dveří, zkontrolovat kvalitu, truhlářským způsobem opravit, otvory zacetit truhlářským způsobem, podříznout dle potřeby, nové štítky bílý kov	ks	1,000	750,00	750,00	15,0
127	K	PK	76601_R02	Kontrola a vyčištění plastových oken vč. výměny vadných částí, vč. venkovních a vnitřních parapetů	soubor	1,000	1 000,00	1 000,00	15,0
128	K	766	766660001	Montáž dveřních křidel otvíravých 1křídlových š do 0,8 m do ocelové zárubně	kus	6,000	398,65	2 391,90	15,0
129	M	MAT	611606780	dveře vnitřní hladké ze2/3 zasklené 1křídlové standardní provedení 70x197cm - vystrojení dle specifikace v PD	kus	2,000	2 650,00	5 300,00	15,0
130	M	MAT	611607080	dveře vnitřní hladké ze2/3 zasklené 1křídlové standardní provedení 80x197cm - vystrojení dle specifikace v PD	kus	1,000	2 850,00	2 850,00	15,0
131	M	MAT	611601280	dveře dřevěné vnitřní hladké plně 1křídlové vč.plast mřížky, 60x197 cm - vystrojení dle specifikace v PD	kus	2,000	2 050,00	4 100,00	15,0
132	M	MAT	611601320	dveře dřevěné vnitřní hladké plně 1křídlové 60x197 cm do SDK - vystrojení dle specifikace v PD	kus	1,000	1 850,00	1 850,00	15,0
133	K	766	766660021	Montáž dveřních křidel otvíravých 1křídlových š do 0,8 m požárních do ocelové zárubně	kus	1,000	398,65	398,65	15,0

P.Č.	TV	KCN	Kód položky	Popis	MJ	Množství celkem	Cena jednotková	Cena celkem	Sazba DPH
1	2	3	4	5	6	7	8	9	10
134	M	MAT	611656160	dveře vnitřní požárně bezpečnostní třída 2, CPL fólie, odolnost EI (EW) 30 D3, 1křídlové 80 x 197 cm - vystrojení dle specifikace v PD	kus	1,000	5 050,00	5 050,00	15,0
135	K	766	766660011	Montáž dveřních křidel otvíracích 2křídlových š do 1,45 m do ocelové zárubně	kus	1,000	678,00	678,00	15,0
136	M	MAT	611600760	dveře vnitřní hladké z 2/3 pro zasklené 2křídlové 145x197 bez povrchové úpravy - vystrojení dle specifikace v PD	kus	1,000	4 250,00	4 250,00	15,0
137	K	766	766695213	Montáž truhlářských prahů dveří 1křídlových šířky přes 10 cm	kus	8,000	75,80	606,40	15,0
138	M	MAT	611871610	prah dveřní dřevěný dubový tl 2 cm dl.82 cm š 15 cm	kus	2,000	132,00	264,00	15,0
139	M	MAT	611871410	prah dveřní dřevěný dubový tl 2 cm dl.72 cm š 15 cm	kus	2,000	122,00	244,00	15,0
140	M	MAT	611871210	prah dveřní dřevěný dubový tl 2 cm dl.62 cm š 15 cm	kus	3,000	98,00	294,00	15,0
141	M	MAT	611871160	prah dveřní dřevěný dubový tl 2 cm dl.62 cm š 10 cm	kus	1,000	86,00	86,00	15,0
142	K	766	766695233	Montáž truhlářských prahů dveří 2křídlových šířky přes 10 cm	kus	1,000	182,00	182,00	15,0
143	M	MAT	611872610	prah dveřní dřevěný dubový tl 2 cm dl.147 cm š 15 cm	kus	1,000	265,00	265,00	15,0
144	K	766	998766202	Přesun hmot procentní pro konstrukce truhlářské v objektech v do 12 m	%	459,754	4,35	1 999,93	15,0
			D 771	Podlahy z dlaždic				4 666,75	
145	K	771	771579191	Příplatek k montáži podlah keramických za plochu do 5 m2	m2	3,390	55,00	186,45	15,0
146	K	771	771591111	Podlahy penetrace podkladu 0,98+2,41	m2	3,390	28,00	94,92	15,0
147	K	771	771574117	Montáž podlah keramických režných hladkých lepených flexibilním lepidlem do 35 ks/m2	m2	3,390	355,00	1 203,45	15,0
148	M	MAT	597610200	obkládačky keramické RAKO - koupelny SAMBA (bílé i barevné) 20 x 20 x 0,7 cm l. j.	m2	3,729	450,00	1 678,05	15,0
149	K	771	771591162	Montáž dilatační spáry koutové 4,16+6,42	m	10,580	120,00	1 269,60	15,0
150	K	771	998771202	Přesun hmot procentní pro podlahy z dlaždic v objektech v do 12 m	%	28,995	8,08	234,28	15,0
			D 776	Podlahy povlakové				48 054,95	
151	K	776	776121311	Vodou ředitelná penetrace svého podkladu povlakových podlah ředěná v poměru 1:1 1,55+9,69+10,23+10,86+2,3+16,54+11,88	m2	63,050	28,00	1 765,40	15,0
152	K	776	776221111	Lepení pásů z PVC standardním lepidlem	m2	63,050	134,19	8 460,68	15,0
153	M	MAT	284122450	krytina podlahová heterogenní Novilon NOVA 5125 3mm	m2	69,355	482,00	33 429,11	15,0
154	K	776	776411112	Montáž obvodových soklíků výšky do 100 mm 5,0+19,3+12,92+13,56+6,42+16,94+14,68	m	88,820	23,73	2 107,70	15,0
155	M	MAT	284110080	lišta speciální soklová PVC 10333 16 x 60 mm role 50 m	m	97,702	15,18	1 483,12	15,0
156	K	776	998776202	Přesun hmot procentní pro podlahy povlakové v objektech v do 12 m	%	462,251	1,75	808,94	15,0
			D 781	Dokončovací práce - obklady				13 986,83	
157	K	781	781495111	Penetrace podkladu vnitřních obkladů 1,2*(4,16-0,6) 2,0*(6,42-0,6) Součet	m2	15,912	28,00	445,54	15,0
158	K	781	781474116	Montáž obkladů vnitřních keramických hladkých do 35 ks/m2 lepených flexibilním lepidlem	m2	15,912	392,50	6 245,46	15,0
159	M	MAT	597610280	obkládačky keramické RAKO - 20 x 20 x 0,7 cm l. j.	m2	17,503	320,00	5 600,96	15,0
160	K	781	781494111	Plastové profily rohové lepené flexibilním lepidlem 4*1,2+4,16 4*2,0+1,8+6,42	m	24,980	40,91	1 021,93	15,0
						8,960			
						16,020			

P.Č.	TV	KCN	Kód položky	Popis	MJ	Množství celkem	Cena jednotková	Cena celkem	Sazba DPH
1	2	3	4	5	6	7	8	9	10
				Součet		24,980			
161	K	781	998781202	Přesun hmot procentní pro obklady keramické v objektech v do 12 m	%	153,990	4,37	672,94	15,0
	D		783	Dokončovací práce - nátěry				14 365,40	
162	K	783	783106805	Odstranění nátěrů z truhlářských konstrukcí opálením	m2	4,045	99,00	400,46	15,0
				2*0,6*2,0		2,400			
				0,05*2*(2,0+1,6+1,95+1,6+1,8+1,6+1,5+1,6+0,8+2,0)		1,645			
				Součet		4,045			
163	K	783	783101201	Hrubé obroušení podkladu truhlářských konstrukcí před provedením nátěru	m2	4,045	25,00	101,13	15,0
164	K	783	783114101	Základní jednonásobný syntetický nátěr truhlářských konstrukcí	m2	4,045	77,00	311,47	15,0
165	K	783	783117101	Krycí jednonásobný syntetický nátěr truhlářských konstrukcí	m2	4,045	46,00	186,07	15,0
166	K	783	783122111	Lokální tmelení truhlářských konstrukcí včetně přebroušení disperzním tmelem plochy do 30%	m2	4,045	98,00	396,41	15,0
167	K	783	783138203	Lakovací jednonásobný epoxidový nátěr truhlářských konstrukcí	m2	1,370	170,00	232,90	15,0
				0,2*(1,45+2*0,8+2*0,7+4*0,6)		1,370			
168	K	783	783138213	Lakovací dvojnásobný epoxidový nátěr truhlářských konstrukcí s mezibroušením	m2	1,370	260,00	356,20	15,0
169	K	783	783301303	Bezoplachové odrezivění zámečnických konstrukcí	m2	23,535	13,00	305,96	15,0
				8*0,25*(2*2,0+0,7)+0,25*(2*2,0+1,5)		10,775			
				2*5,8*1,1		12,760			
				Součet		23,535			
170	K	783	783306807	Odstranění nátěru ze zámečnických konstrukcí odstraňovačem nátěrů	m2	15,110	70,00	1 057,70	15,0
				2*5,8*1,1		12,760			
				0,25*(2*2,0+0,8)+0,25*(2*2,0+0,6)		2,350			
				Součet		15,110			
171	K	783	783314101	Základní jednonásobný syntetický nátěr zámečnických konstrukcí	m2	23,535	83,30	1 960,47	15,0
172	K	783	783315101	Mezinátěr jednonásobný syntetický standardní zámečnických konstrukcí	m2	23,535	78,40	1 845,14	15,0
173	K	783	783317101	Krycí jednonásobný syntetický standardní nátěr zámečnických konstrukcí	m2	23,535	80,40	1 892,21	15,0
174	K	783	783601325	Odmaštění článkových otopných těles vodou ředitelným odmašťovačem před provedením nátěru	m2	6,060	78,00	472,68	15,0
				2*(13*0,1*0,5+8*0,1*0,5+10*0,1*0,5+7*0,1*0,5+1,8*0,6)		6,060			
175	K	783	783614141	Základní jednonásobný syntetický nátěr litinových otopných těles	m2	6,060	72,70	440,56	15,0
176	K	783	783617147	Krycí dvojnásobný syntetický nátěr litinových otopných těles	m2	6,060	374,00	2 266,44	15,0
177	K	783	783601711	Bezoplachové odrezivění potrubí DN do 50 mm	m	30,000	45,00	1 350,00	15,0
				10*1,5+6*2,5		30,000			
178	K	783	783614551	Základní jednonásobný syntetický nátěr potrubí DN do 50 mm	m	30,000	12,22	366,60	15,0
179	K	783	783617601	Krycí jednonásobný syntetický nátěr potrubí DN do 50 mm	m	30,000	14,10	423,00	15,0
	D		784	Dokončovací práce - malby a tapety				19 560,19	
180	K	784	784181101	Základní akrylátová jednonásobná penetrace podkladu v místnostech výšky do 3,80m	m2	291,943	25,00	7 298,58	15,0
				"01"1,55+2,54*5,0		14,250			
				"02"9,59+2,54*19,30		58,612			
				"03"10,23+2,54*12,92		43,047			
				"04"10,86+2,54*13,56		45,302			
				"05"0,98		0,980			
				"06"2,41		2,410			

P.Č.	TV	KCN	Kód položky	Popis	MJ	Množství celkem	Cena jednotkova	Cena celkem	Sazba DPH
1	2	3	4	5	6	7	8	9	10
				"07"2,30+2,54*6,42		18,607			
				"08"16,54+2,54*16,94		59,568			
				"09"11,88+2,54*14,68		49,167			
				Součet		291,943			
181	K	784	784211001	Jednonásobné bílé malby ze směsi za mokra výborně otěruvzdorných v místnostech výšky do 3,80 m	m2	291,943	42,00	12 261,61	15,0
	D		M	Práce a dodávky M				74 380,00	
	D		21-M	Elektromontáže				74 380,00	
182	M	MAT	M001	krabice přístrojová KP68 vč. dodávky	ks	53,000	25,00	1 325,00	15,0
183	M	MAT	M002	krabice odbočná KR68, KR97 vč. dodávky	ks	12,000	35,00	420,00	15,0
184	M	MAT	M003	osazení lustrové spojky včetně zapojení	ks	10,000	125,00	1 250,00	15,0
185	M	MAT	M004	spínač / tlačítko ř. 1, 1/0 - polozapuštěný vč. dodávky	ks	5,000	185,00	925,00	15,0
186	M	MAT	M005	přepínač / vypínač ř.5, 6, 6+6, 7 - polozapuštěný vč. dodávky	ks	11,000	205,00	2 255,00	15,0
187	M	MAT	M006	1-zásuvka 2P+PE polozapuštěná vč. dodávky	ks	6,000	198,00	1 188,00	15,0
188	M	MAT	M007	2-zásuvka domovní polozapuštěná 2P+PE vč. dodávky	ks	24,000	225,00	5 400,00	15,0
189	M	MAT	M008	zvonek, domácí telefon, zásuvka STA	ks	5,000	250,00	1 250,00	15,0
190	M	MAT	M009	kabel CYKYLo 750V 3x1,5 mm2 pod omítkou vč. dodávky	m	72,000	45,00	3 240,00	15,0
191	M	MAT	M010	kabel CYKY 750V 5Jx1,5 mm2 pod omítkou vč. dodávky	m	24,000	108,00	2 592,00	15,0
192	M	MAT	M011	kabel CYKYLo 750V 3x2,5 mm2 pod omítkou vč. dodávky	m	130,000	78,00	10 140,00	15,0
193	M	MAT	M012	kabel CYKY 4Jx10 mm2 pod omítkou vč. dodávky	m	5,000	103,00	515,00	15,0
194	M	MAT	M013	kabel SYKFY 3x2x0,5 pod omítkou vč. dodávky	m	5,000	128,00	640,00	15,0
195	M	MAT	M014	koaxiální kabel STA vč. tr. 1225 pod omítku	m	24,000	165,00	3 960,00	15,0
196	M	MAT	M015	vodič nn CY 4-6 mm2 včetně dodávky, svorky Bernard	soub.	6,000	95,00	570,00	15,0
197	M	MAT	M016	bytový rozvaděč RB vč. zapojení	ks	1,000	5 800,00	5 800,00	15,0
198	M	MAT	M017	ukončení rozvodů v domovním rozvaděči, zvonku, dom. telefonu	soub.	1,000	4 200,00	4 200,00	15,0
199	M	MAT	M018	požární hlásič autonomní	ks	1,000	850,00	850,00	15,0
200	M	MAT	M019	hlídač úniku plynu	ks	1,000	960,00	960,00	15,0
201	M	MAT	M020	přípomocné práce vč. spoj. materiálů	soub.	1,000	2 200,00	2 200,00	15,0
202	M	MAT	M021	d+m el. ventilátor do pr. 100mm	ks	2,000	900,00	1 800,00	15,0
203	M	MAT	M022	topný žebříček vč. dodávky a montáže	ks	1,000	3 580,00	3 580,00	15,0
204	M	MAT	M023	dodávka a mtž svitidel úsporných zářiv. A-2x32W (předsíň, koupelna, WC)	ks	1,000	560,00	560,00	15,0
205	M	MAT	M024	dodávka a mtž svitidel úsporných zářiv. B-2x26W (předsíň, koupelna, WC)	ks	4,000	560,00	2 240,00	15,0
206	M	MAT	M025	dodávka a mtž svitidel úsporných zářiv. C-2x18W (předsíň, koupelna, WC)	ks	2,000	560,00	1 120,00	15,0
207	M	MAT	M026	úprava stáv. rozvaděče měření, navýšení hl. jističe a ost. nespecif. práce elektro	kpl	1,000	11 600,00	11 600,00	15,0
208	M	MAT	M027	revize elektro + poplatek plomby PRE	kpl	1,000	3 800,00	3 800,00	15,0
				<u>Celkem</u>				<u>476 178,67</u>	