



Smlouva o dílo

č. 2018/OBN/0711

Městská část Praha 10

se sídlem Vršovická 68, Praha 10,
zastoupená Ing. Vladimírem Novákem, starostou
IČ: 00063941
DIČ: CZ00063941

bankovní spojení: Česká spořitelna a.s., pobočka Praha 10, Vršovické nám. č 67
č účtu: 9021-2000 7333 69/ 0800

Osoby oprávněné k jednání ve věcech smluvních: Mgr. Tomáš Staněk, pověřený vedením odboru bytů a nebytových prostor

Osoby oprávněné k jednání ve věcech technických s právem odsouhlasit faktury, změny, vícepráce a převzít dílo: [redacted] referentky OBN/oddělení bytů a nebytových prostor

(dále jen objednatel)

a

JOVIS STAVBY, s.r.o.

zastoupená jednatelem panem Ing. Josefem Vítkem
se sídlem Bellušova 1829/57, Praha 5, 155 00, Stodůlky
IČO: 01390473
DIČ: CZ01390473

bankovní spojení: FIO BANKA Praha
č. účtu: [redacted]

(dále jen zhotovitel)

uzavírají dnešního dne, měsíce a roku tuto smlouvu o dílo:

I.

Předmět smlouvy

1. Předmětem této smlouvy je oprava **volného bytu č. 7, přesná specifikace místa díla č.p. 2935, k.ú. Záběhlice, ul. Ostružinová 5, Praha 10.**

Jedná se o následující práce: bourací práce a demontáže, zednické práce, opravy podlah, zámečnické a truhlářské opravy, malířské a lakýrnické práce opravy elektroinstalace, plynoinstalace, vodovodu a kanalizace.

2. Vlastní rozsah prací je dán cenovou nabídkou na **opravu bytu č. 7, č.p. 2935, k.ú. Záběhlice, ul. Ostružinová 5, Praha 10**, která je nedílnou součástí této smlouvy jako příloha č. 1 a dále projektovou dokumentací na opravu volného bytu zpracovanou [redacted] z 3/2018.

3. Zhotovitel se zavazuje provést na vlastní náklady a nebezpečí pro objednatele dílo za podmínek stanovených ve smlouvě a objednatel se mu zavazuje za to zaplatit cenu za podmínek ve smlouvě stanovených.

II.

Čas plnění

1. Zhotovitel se zavazuje provést dílo dle článku I. této smlouvy ve lhůtě **62 dnů** od převzetí staveniště. Zhotovitel splní svou povinnost provést dílo jeho řádným ukončením v rozsahu dle této smlouvy a předáním předmětu díla objednateli písemným protokolem podepsaným oběma smluvními stranami.
2. Objednatel je povinen dílo převzít a zaplatit cenu za jeho provedení, stanovenou touto smlouvou pouze v případě, že na něm v době převzetí nebudou zjištěny vady a nedodělky, či jiné nedostatky, bránící řádnému a bezpečnému užívání díla.
3. Zhotovitel je povinen písemně oznámit objednateli, nejpozději 10 dnů předem, kdy bude dílo připraveno k předání.

III.

Cena plnění

1. Smluvní strany se dohodly na celkové pevné ceně za provedení díla dle této smlouvy ve výši:

Cena bez DPH

479 997,00 Kč

slovy: / Čtyřistasedmdesátdevěttisícdevětsetdevadesátšest korun českých /

DPH ze základu 479 997,00 Kč bude vyčíslena v zákonné výši k termínu zdanitelného plnění a to v příslušné sazbě, dle zákona č. 235/2004 Sb., „O dani z přidané hodnoty“, ve znění pozdějších předpisů.

2. Výše uvedená pevná cena zahrnuje všechny náklady potřebné k provedení díla dle této smlouvy, realizaci a předání řádně provedeného díla zhotovitelem objednateli, jakož i náklady na vybudování, provoz, údržbu, zařízení a vyklizení staveniště a zahrnuje náklady na skládkování.
3. Smluvní strany se dohodly, že pevná cena za řádně provedené dílo podle této smlouvy bude zaplácena na účet zhotovitele takto:
 - a) veškeré faktury mohou být vystaveny a proplaceny jen v rozsahu skutečně provedených prací. Soupis provedených prací, potvrzený zástupcem objednatele bude nedílnou součástí každé takovéto faktury. Nedílnou součástí každé faktury bude zjišťovací protokol se soupisem skutečně provedených prací a zabudovanosti jednotlivých zařízení odsouhlasený technickým dozorem objednatele. Objednatel zálohy neposkytuje.
 - b) závěrečná faktura bude vystavena zhotovitelem do 15 dnů od odevzdání díla zhotovitelem a jeho převzetí objednatelem a budou v ní vypořádány všechny dosud proplacené faktury. Součástí závěrečné faktury bude doklad o vyrovnání spotřebovaných médií.
 - c) zhotovitel má právo fakturovat jen do výše 90% smluvní ceny. Zbývajících 10% pevné ceny uhradí objednatel po odstranění poslední vady a nedodělku, uvedené v přejímacím protokolu.
 - d) splatnost všech faktur je 30 dnů od doručení faktury objednateli.
4. Práce objednatelem dodatečně písemně vyžádané nad rozsah předpokládaný projektem nebo výzvou více zájemcům, uhradí objednatel po vzájemné písemné dohodě o jejich rozsahu a ceně. S realizací víceprací zhotovitel nezapočne před uzavřením této písemné dohody. Skutečnosti rozhodné pro účtování víceprací zaznamenávají smluvní strany do stavebního deníku. Odsouhlasené zápisy jsou závazným podkladem pro účtování a úhradu víceprací.
5. Objednatel se zavazuje, že řádně provedené a dokončené dílo převezme a zaplatí za něj smluvní cenu.

IV.

Závazky zhotovitele

1. zhotovitel je povinen provést dílo podle této smlouvy, tj. veškeré práce a dodávky kompletně v patřičné kvalitě a včas a to v souladu se zadávací dokumentací uvedenou v čl. I. této smlouvy, platnými právními předpisy a technickými normami. Zhotovitel je povinen upozornit objednatele na případné vady projektové dokumentace a to neprodleně po jejich zjištění.
2. při realizaci staveb je zhotovitel povinen si počínat s odbornou péčí, bude chránit zájmy i majetek objednatele, omezí v možné míře negativní dopady stavební činnosti na okolí. Za škodu, kterou způsobí na majetku objednatele či třetích osob v souvislosti s prováděním shora popsaného díla, odpovídá v plném rozsahu.
3. zhotovitel odpovídá za pořádek a čistotu na staveništi, které bylo zhotoviteli předáno objednatelem, a je povinen na své náklady odstraňovat odpady a nečistoty vzniklé jeho pracemi. Totéž se týká zamezení znečišťování prostor a vozovek mimo staveniště vlivem své činnosti dle předpisů platných na území obce hl. m. Prahy.
4. zhotovitel se zavazuje vyzvat objednatele písemně zápisem ve stavebním deníku k prověření všech prací, které mají být podle popisu v zadávací dokumentaci zakryty. Předepsané zkoušky, prokazující bezchybnost provedení částí díla, musí být provedeny před jejich zakrytím jinými konstrukcemi. Nejpozději do 7 kalendářních dnů po předání a převzetí díla je zhotovitel povinen zcela vyklidit staveniště a vyklizené je předat objednateli.
5. zhotovitel je povinen vést ode dne převzetí staveniště stavební deník. Do stavebního deníku se zapisují všechny skutečnosti rozhodné pro plnění smlouvy, zejména údaje o časovém postupu prací a jejich jakosti, jakož i zdůvodnění odchylek provádění díla od zadávací dokumentace. Objednatel je povinen sledovat obsah deníku a k jeho zápisům připojovat své stanovisko. Zhotovitel je povinen uchovat stavební deník 10 let od předání a převzetí díla dle této smlouvy. První kopie stavebního (montážního) deníku předá zhotovitel objednateli nejpozději s předávacím protokolem. Zhotovitel předá objednateli všechny potřebné doklady jako např. výchozí revize, protokoly o zkouškách, certifikáty materiálů, zjednodušenou dokumentaci stávajícího stavu.
6. pro realizaci díla je nutno zajistit odběr el. energie formou vlastního elektroměru a se správnou firmou dohodnout prostory pro zařízení staveniště, způsob úhrady za odběr vody, zvýšené náklady na úklid a osvětlení. Pro dopravu materiálu nelze používat osobní výtahy v domech.
7. zhotovitel je povinen vývěskou v domě (popřípadě jednotlivých domech), umístěnou na viditelném místě, seznámit nájemce s rozsahem prováděných prací a konečným termínem dokončení díla. Vývěska bude opatřena razítkem a podpisem zhotovitele.

V.

Smluvní pokuty

1. Zhotovitel je povinen uhradit objednateli smluvní pokutu ve výši 0,05 % z celkové ceny díla za každý započatý den prodlení za:
 - a) nedodržení konečného termínu dokončení díla
 - b) za prodlení s odstraněním vad a nedodělků v termínech stanovených ve stavebním deníku.
2. Zhotovitel je oprávněn uložit objednateli úrok z prodlení ve výši 0,05 % z fakturované částky za každý den prodlení ode dne splatnosti řádně vystavené faktury.

VI.

Záruční doba a odpovědnost za vady

1. Zhotovitel odpovídá za to, že předmět této smlouvy je zhotoven podle předané zadávací dokumentace, stavebního povolení a podmínek stanovených touto smlouvou a v záruční době bude mít vlastnosti obvyklé či v této smlouvě dohodnuté.
2. Záruční doba je stanovena na **60 měsíců** na veškeré práce. Záruční doba začíná běžet dnem předání a převzetí díla objednatelem.
3. Zhotovitel odpovídá za vady díla dle příslušných ustanovení platného právního řádu.

VII.

Odstoupení od smlouvy

Smluvní strany se dohodly, že za podstatné porušení smluvních povinností dle této smlouvy, které může být důvodem k odstoupení od smlouvy, bude považováno ze strany objednatele:

- zhotovitel je v prodlení s konečným termínem předání dokončeného díla více než sedm kalendářních dnů.
- zhotovitel je v prodlení s plněním předmětu díla dle této smlouvy o více než sedm kalendářních dnů.
- zhotovitel neprovede dílo v kvalitě dle schválené PD, dle stavebního povolení, platných právních předpisů a technických norem.
- zhotovitel bez vážných důvodů přerušil práce na díle na dobu delší než sedm kalendářních dnů.
- zhotovitel si při realizaci nepočiná s odbornou péčí, nechrání zájmy a majetek objednatele, případně třetích osob a neomezuje v možné míře negativní dopady stavební činnosti na okolí

VIII.

Ostatní ujednání

1. Zhotovitel prohlašuje, že má oprávnění vykonávat živnost v rozsahu předmětu této smlouvy.

2. Do funkce technického dozoru objednatele (dále TDO) byly objednatelem jmenovány paní [REDAKCE] za ÚMČ Praha 10 a pan [REDAKCE] za správní firmu Austis správa a.s., Vršovická 68, Praha 10.

3. Technický dozor je oprávněn zejména:

- zastupovat objednatele ve věcech technických při jednáních se zhotovitelem a stavebním úřadem
- na vyzvání učiněné zhotovitelem nejméně 3 dny předem přebírat práce a dodávky, které budou v dalším postupu realizace díla zakryty
- provádět kontrolu kvality díla
- provádět kontrolu odstraňování vad a nedodělků, včetně potvrzení jejich odstranění

- vydat souhlasné stanovisko k protokolu o předání a převzetí dokončeného díla
- kontrolovat a stvrzovat zápisem do stavebního deníku dodržování postupu prací podle zadávací dokumentace, případně dalších požadavků objednatele
- kontrolovat a stvrzovat soupisy provedených prací zhotovitele a přebírat jeho faktury
- potvrdit protokol o předání a převzetí staveniště

4. Funkci stavbyvedoucího bude jako osoba určená zhotovitelem vykonávat pan **Ing. Josef Vítek**, tel. 

5. Osobou odpovědnou, u které budou uplatňovány vady a nedodělky objednatelem, je ze strany zhotovitele pan **Ing. Josef Vítek**.

IX.

Závěrečná ustanovení

1. smlouva nabývá platnosti i účinnosti dnem jejího podpisu oběma smluvními stranami.
2. smlouvu lze měnit a doplňovat pouze po dohodě smluvních stran formou písemných dodatků k této smlouvě, podepsaných oběma smluvními stranami.
3. otázky neupravené touto smlouvou se řídí ustanoveními občanského zákoníku a platného právního řádu.
4. smlouva se vyhotovuje v šesti exemplářích, z nichž zhotovitel obdrží jedno paré a objednatel obdrží pět paré.
5. účastníci si smlouvu řádně přečetli a s jejím obsahem souhlasí, což stvrzují svými podpisy.

Datum: 24. 3. 2018

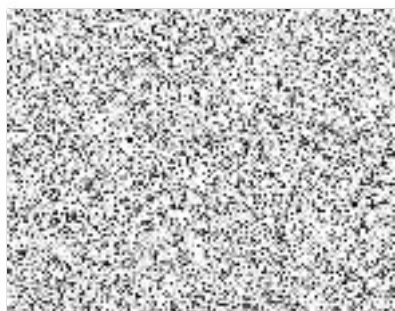

objednatel



zhotovitel

JOVIS STAVBY s.r.o.

Bellušova 1829/57, 155 00 PRAHA 5

DIČ: CZ01390473, Tel. 

E-mail: 

Příloha č. 1

KRYCÍ LIST ROZPOČTU

Název stavby	Ostružinova 2935/5 byt č.7	JKSO	
Název objektu		EČO	
Název částí		Místo	Záběhlice
Objednatel	MČ Praha 10 - Odbor bytů a nebytových prostor	IČ	DIČ
Projektant	 kancelář, Randova 3205/2, P5		
Zhotovitel	JOVIS STAVBY s.r.o., Bellušova 1829/57, 155 00 PRAHA 5		
Rozpočet číslo	Zpracoval	Dne	
	Ing. Josef Vítek	18.04. 2018	

Měrné a účelové jednotky

Počet	Náklady / 1 m.j.	Počet	Náklady / 1 m.j.	Počet	Náklady / 1 m.j.
0	0,00	0	0,00	0	0,00

Rozpočtové náklady v CZK

A Základní rozp. náklady		B Doplnkové náklady		C Vedlejší rozpočtové náklady	
1	HSV Dodávky 7 060,00	8	Práce přesčas 0,00	13	Zařízení staveniště 3 794,59
2	Montáž 149 077,77	9	Bez pevné podl. 0,00	14	Projektové práce 0,00
3	PSV Dodávky 79 126,16	10	Kulturní památka 0,00	15	Územní vlivy
4	Montáž 175 961,48	11		16	Provozní vlivy
5	"M" Dodávky 64 977,00			17	Ostatní 0,00
6	Montáž 0,00			18	VRN z rozpočtu 0,00
7	ZRN (ř. 1-6) 476 202,41	12	DN (ř. 8-11) 0,00	19	VRN (ř. 13-18) 3 794,59
20	HZS 0,00	21	Kompl. činnost 0,00	22	Ostatní náklady 0,00

Projektant		D Celkové náklady	
Datum a podpis	Razítko	23	Součet 7, 12, 19-22 479 997,00
Objednatel		24	15 % 479 997,00 DPH 72 000,00
		25	21 % 0,00 DPH 0,00
		26	Cena s DPH (ř. 23-25) 551 997,00

Zhotovitel		E Přípočty a odpočty	
Datum a podpis		27	Dodávky objednatele 0,00
		28	Klouzavá doložka 0,00
		29	Zvýhodnění + - 0,00

JOVIS STAVBY s.r.o.
 Bellušova 1829/57, 155 00 PRAHA 5
 DIČ: CZ01390473
 E-mail: 

REKAPITULACE ROZPOČTU

Stavba: Ostružinova 2935/5 byt č.7

Objekt:

Část:

JKSO:

Objednatel: MČ Praha 10 - Odbor bytů a nebytových prostor

Zhotovitel: JOVIS STAVBY s.r.o., Bellušova 1829/57, 155 00 PRAHA 5

Datum: 18.04.2018

Kod	Popis	Cena celkem
1	2	3
HSV	Práce a dodávky HSV	165 562,92
3	Svislé a kompletní konstrukce	20 502,43
6	Úpravy povrchů, podlahy a osazování výplní	64 278,49
63	Podlahy a podlahové konstrukce	27 396,75
9	Ostatní konstrukce a práce, bourání	11 372,47
96	Bourání konstrukcí	32 587,63
997	Přesun sutě	5 735,15
998	Přesun hmot	3 690,00
PSV	Práce a dodávky PSV	245 662,49
711	Izolace proti vodě, vlhkosti a plynům	3 496,06
721	Zdravotechnika - vnitřní kanalizace	1 567,67
722	Zdravotechnika - vnitřní vodovod	8 187,14
723	Zdravotechnika - vnitřní plynovod	7 824,35
725	Zdravotechnika - zařizovací předměty	17 942,34
735	Ústřední vytápění - otopná tělesa	3 772,70
763	Konstrukce suché výstavby	43 964,40
766	Konstrukce truhlářské	27 304,12
771	Podlahy z dlaždic	4 666,75
776	Podlahy povlakové	47 905,28
781	Dokončovací práce - obklady	44 062,14
783	Dokončovací práce - nátěry	15 533,11
784	Dokončovací práce - malby a tapety	19 436,43
M	Práce a dodávky M	64 977,00
21-M	Elektromontáže	64 977,00
	<u>Celkem</u>	<u>476 202,41</u>

ROZPOČET

Stavba: Ostružinova 2935/5 byt č.7

Objekt:

Část:

JKSO:

Objednatel: MČ Praha 10 - Odbor bytů a nebytových prostor

Zhotovitel: JOVIS STAVBY s.r.o., Bellušova 1829/57, 155 00 PRAHA 5

Datum: 18.04.2018

P.Č.	TV	KCN	Kód položky	Popis	MJ	Množství celkem	Cena jednotková	Cena celkem	Sazba DPH
1	2	3	4	5	6	7	8	9	10
	D		HSV	Práce a dodávky HSV				165 562,92	
	D		3	Svislé a kompletní konstrukce				20 502,43	
1	K	011	342272323	Příčky tl 100 mm z pórobetonových přesných hladkých příčekovek objemové hmotnosti 500 kg/m3	m2	14,218	479,23	6 813,69	15,0
2	K	011	342272523	Příčky tl 150 mm z pórobetonových přesných hladkých příčekovek objemové hmotnosti 500 kg/m3	m2	6,350	547,35	3 475,67	15,0
3	K	011	346244354	Obezdivka koupelnových van ploch rovných tl 100 mm z pórobetonových příčekovek hladkých Ytong	m2	1,120	764,08	855,77	15,0
4	K	011	317142221	Překlady nenosné přímé z pórobetonu Ytong v příčkách tl 100 mm pro světlost otvoru do 1010 mm	kus	2,000	445,92	891,84	15,0
5	K	011	642942611	Osazování zárubní nebo rámu dveřních kovových do 2,5 m2 na montážní pěnu	kus	6,000	180,65	1 083,90	15,0
6	M	MAT	553311970	zárubeň ocelová s drážkou pro těsnění H 110 DV 600 L/P	kus	2,000	847,00	1 694,00	15,0
7	M	MAT	553312990	zárubeň ocelová pro sádrokarton s drážkou S 100 DV 600 L/P	kus	1,000	865,00	865,00	15,0
8	M	MAT	553313240	zárubeň ocelová pro sádrokarton s drážkou S 150 DV 700 L/P	kus	2,000	1 049,00	2 098,00	15,0
9	M	MAT	553313260	zárubeň ocelová pro sádrokarton s drážkou S 150 DV 800 L/P	kus	1,000	1 087,00	1 087,00	15,0
10	K	011	642942721	Osazování zárubní nebo rámu dveřních kovových do 4 m2 na montážní pěnu	kus	1,000	321,56	321,56	15,0
11	M	MAT	553313320	zárubeň ocelová pro sádrokarton s drážkou S 150 DV 1450 dvoukřídla	kus	1,000	1 316,00	1 316,00	15,0
	D		6	Úpravy povrchů, podlahy a osazování výplní				64 278,49	
12	K	PK	06000-R01	Začištění otvorů po vybavenosti	kpl	1,000	250,00	250,00	15,0
13	K	011	611131111	Polymercementový spojovací můstek vnitřních stropů nanášený ručně	m2	62,880	67,30	4 231,82	15,0
14	K	014	624635401	Těsnění armovacím tmelem a pásky spáry šířky do 20 mm	m	52,400	118,00	6 183,20	15,0
15	K	011	611311131	Potažení vnitřních rovných stropů vápenným štukem tloušťky do 3 mm	m2	62,880	171,55	10 787,06	15,0
16	K	011	612511001	Tenkovrstvá akrylátová zrnitá omítka tl. 1,0 mm včetně penetrace vnitřních stěn	m2	6,608	328,60	2 171,39	15,0
17	K	014	612325422	Oprava vnitřní vápenocementové štukové omítky stěn v rozsahu plochy do 30%	m2	10,668	128,65	1 372,44	15,0
18	K	014	612135101	Hrubá výplň rýh ve stěnách maltou jakékoli šířky rýhy	m2	1,650	1 097,20	1 810,38	15,0
19	K	011	612142001	Potažení vnitřních stěn sklovláknitým pletivem vtačeným do tenkovrstvé hmoty	m2	32,896	285,39	9 388,19	15,0
20	K	011	612131111	Polymercementový spojovací můstek vnitřních stěn nanášený ručně	m2	145,310	69,55	10 106,31	15,0
21	K	011	612311131	Potažení vnitřních stěn vápenným štukem tloušťky do 3 mm	m2	105,806	165,15	17 473,86	15,0
22	K	011	629991011	Zakrytí výplní otvorů a svislých ploch fólií přilepenou lepicí páskou	m2	13,200	38,17	503,84	15,0
	D		63	Podlahy a podlahové konstrukce				27 396,75	
23	K	014	632451441	Doplnění cementového potěru hlazeného pl do 1 m2 tl do 40 mm	m2	14,612	304,67	4 451,84	15,0
24	K	783	783923171	Penetrační akrylátový nátěr hrubých betonových podlah	m2	62,880	38,22	2 403,27	15,0
25	K	011	632450131	Vyrovnávací cementový potěr tl do 20 mm ze suchých směsí provedený v ploše	m2	62,880	326,68	20 541,64	15,0
	D		9	Ostatní konstrukce a práce, bourání				11 372,47	
26	K	PK	09000_R01	Zabezpečení trasy STA proti poškození	kpl	1,000	300,00	300,00	15,0

P.Č.	TV	KCN	Kód položky	Popis	MJ	Množství celkem	Cena jednotková	Cena celkem	Sazba DPH
1	2	3	4	5	6	7	8	9	10
27	K	003	949101111	Lešení pomocně pro objekty pozemních staveb s lešeňovou podlahou v do 1,9 m zatížení do 150 kg/m2	m2	75,260	102,50	7 714,15	15,0
28	K	011	952901111	Vyčištění budov bytové a občanské výstavby při výšce podlaží do 4 m	m2	73,060	35,00	2 557,10	15,0
29	K	014	952902141	Čištění budov drhnutí drsných podlah s chemickými prostředky	m2	6,790	118,00	801,22	15,0
		D	96	Bourání konstrukcí				32 587,63	
30	K	721	725210821	Demontáž umyvadel bez výtokových armatur	soubor	1,000	120,00	120,00	15,0
31	K	721	725110811	Demontáž klozetů splachovací s nádrží	soubor	1,000	125,00	125,00	15,0
32	K	721	725220842	Demontáž van ocelových volně stojících	soubor	1,000	500,00	500,00	15,0
33	K	013	962031132	Bourání přiček z cihel pálených na MVC tl do 100 mm	m2	1,120	100,13	112,15	15,0
34	K	721	725820801	Demontáž baterie nástěnné do G 3 / 4	soubor	3,000	55,10	165,30	15,0
35	K	721	725310823	Demontáž dřez jednoduchý vestavěný v kuchyňských sestavách bez výtokových armatur	soubor	1,000	125,00	125,00	15,0
36	K	721	725610810	Demontáž sporáků plynových	soubor	1,000	300,00	300,00	15,0
37	K	721	725662800	Demontáž infrazářičů elektrických	soubor	1,000	250,00	250,00	15,0
38	K	766	766812840	Demontáž kuchyňských linek dřevěných nebo kovových délky do 2,1 m	kus	2,000	500,00	1 000,00	15,0
39	K	PK	72500R01	Demontáž zrcadel a zrcadlových skříněk	ks	1,000	250,00	250,00	15,0
40	K	766	766692111	Demontáž záclonových krytů délky do 1,75 m	kus	4,000	150,00	600,00	15,0
41	K	741	741370001	Demontáž svítidlo žárovkové bytové stropní přisazené	kus	4,000	120,00	480,00	15,0
42	K	766	766825821	Demontáž truhlářských vestavěných skříní dvoukřídlových	kus	3,000	400,00	1 200,00	15,0
43	K	763	763131811	Demontáž SDK podhledu s nosnou kci dřevěnou opláštění jednoduché	m2	3,570	150,00	535,50	15,0
44	K	763	763111811	Demontáž SDK přičky s jednoduchou ocelovou nosnou konstrukci opláštění jednoduché	m2	23,114	125,00	2 889,25	15,0
45	K	766	766691914	Vyvěšení nebo zavěšení dřevěných křidel dveří pl do 2 m2	kus	11,000	15,60	171,60	15,0
46	K	013	968072455	Vybourání kovových dveřních zárubní pl do 2 m2	m2	12,000	180,00	2 160,00	15,0
47	K	766	766662811	Demontáž truhlářských prahů dveří jednokřídlových	kus	10,000	30,30	303,00	15,0
48	K	781	781473810	Demontáž obkladů z obkladaček keramických lepených	m2	2,320	105,00	243,60	15,0
49	K	776	776201812	Demontáž lepených povlakových podlah s podložkou ručně	m2	68,530	75,98	5 206,91	15,0
50	K	014	952903001	Čištění budov odstranění ptačího nebo netopýřího trusu z podlahy	m2	6,790	350,00	2 376,50	15,0
51	K	014	952905231	Dezinfekce podlah	m2	75,320	38,45	2 896,05	15,0
52	K	784	784121001	Oškrabání malby v místnostech výšky do 3,80 m	m2	130,351	25,00	3 258,78	15,0
53	K	784	784121011	Rozmývání podkladu po oškrabání malby v místnostech výšky do 3,80 m	m2	130,351	13,05	1 701,08	15,0
54	K	784	784131013	Odstranění lepených tapet s makulaturou ze stěn výšky do 3,80 m	m2	34,024	78,69	2 677,35	15,0
55	K	013	974031143	Vysekání rýh ve zdivu cihelném hl do 70 mm š do 100 mm	m	1,500	106,58	159,87	15,0
56	K	013	974031121	Vysekání rýh ve zdivu cihelném hl do 30 mm š do 30 mm	m	30,000	50,65	1 519,50	15,0
57	K	721	722170801	Demontáž rozvodů vody z plastů do D 25	m	4,000	45,68	182,72	15,0
58	K	721	721171808	Demontáž potrubí z PVC do D 114	m	1,000	21,07	21,07	15,0
59	K	721	721171803	Demontáž potrubí z PVC do D 75	m	1,500	7,87	11,81	15,0
60	K	721	723120804	Demontáž potrubí ocelové závitové svařované do DN 25	m	1,500	30,39	45,59	15,0
61	K	PK	09600R01	Demontáž rozvodů elektroinstalace	soubor	1,000	1 000,00	1 000,00	15,0
		D	997	Přesun sutě				5 735,15	
62	K	013	997013212	Vnitrostaveništní doprava suti a vybouraných hmot pro budovy v do 9 m ručně	t	3,507	217,02	761,09	15,0
63	K	013	997013501	Odvoz suti a vybouraných hmot na skládku nebo meziskládku do 1 km se složením	t	3,507	465,88	1 633,84	15,0
64	K	013	997013509	Příplatek k odvozu suti a vybouraných hmot na skládku ZKD 1 km přes 1 km	t	49,098	26,58	1 305,02	15,0

P.Č.	TV	KCN	Kód položky	Popis	MJ	Množství celkem	Cena jednotková	Cena celkem	Sazba DPH
1	2	3	4	5	6	7	8	9	10
65	K	013	997013803	Poplatek za uložení stavebního odpadu z keramických materiálů na skládce (skládkovné)	t	0,600	585,00	351,00	15,0
66	K	013	997013831	Poplatek za uložení stavebního směsného odpadu na skládce (skládkovné)	t	2,807	600,00	1 684,20	15,0
	D		998	Přesun hmot				3 690,00	
67	K	011	998018002	Přesun hmot ruční pro budovy v do 12 m	t	7,380	500,00	3 690,00	15,0
	D		PSV	Práce a dodávky PSV				245 662,49	
	D		711	Izolace proti vodě, vlhkosti a plynům				3 496,06	
68	K	711	711113121	Izolace proti zemní vlhkosti na svislé ploše za studena emulzí COMBIFLEX-DS	m2	6,000	268,00	1 608,00	15,0
69	K	711	711193121	Izolace proti zemní vlhkosti na vodorovné ploše těsnicí kaší AQUAFIN 2K	m2	5,506	322,00	1 772,93	15,0
70	K	711	998711202	Přesun hmot procentní pro izolace proti vodě, vlhkosti a plynům v objektech v do 12 m	%	25,248	4,56	115,13	15,0
	D		721	Zdravotechnika - vnitřní kanalizace				1 567,67	
71	K	721	721174043	Potrubí kanalizační z PP přípojovací systém HT DN 50	m	2,000	157,53	315,06	15,0
72	K	721	721174044	Potrubí kanalizační z PP přípojovací systém HT DN 70	m	2,000	198,07	396,14	15,0
73	K	721	721174045	Potrubí kanalizační z PP přípojovací systém HT DN 100	m	1,000	487,08	487,08	15,0
74	K	721	721194105	Vyvedení a upevnění odpadních výpusťek DN 50	kus	2,000	56,41	112,82	15,0
75	K	721	721194107	Vyvedení a upevnění odpadních výpusťek DN 70	kus	1,000	68,40	68,40	15,0
76	K	721	721194109	Vyvedení a upevnění odpadních výpusťek DN 100	kus	1,000	83,95	83,95	15,0
77	K	721	721290111	Zkouška těsnosti potrubí kanalizace vodou do DN 125	m	5,000	12,42	62,10	15,0
78	K	721	998721202	Přesun hmot procentní pro vnitřní kanalizace v objektech v do 12 m	%	22,765	1,85	42,12	15,0
	D		722	Zdravotechnika - vnitřní vodovod				8 187,14	
79	K	721	722176113	Montáž potrubí plastové spojované svary polyfuzně do D 25 mm	m	8,000	180,00	1 440,00	15,0
80	M	MAT	286151520	trubka tlaková PPR řada PN 20 20 x 3,4 x 4000 mm	m	8,800	44,29	389,75	15,0
81	K	PK	72200_R01	Demontáž, kontrola funkčnosti a následná montáž měřidel spotřeby	ks	2,000	1 000,00	2 000,00	15,0
82	K	721	722181222	Ochrana vodovodního potrubí přilepenými termoizolačními trubnicemi z PE tl do 9 mm DN do 45 mm	m	8,000	26,00	208,00	15,0
83	K	721	722190401	Vyvedení a upevnění výpusťku do DN 25	kus	8,000	153,46	1 227,68	15,0
84	K	721	722220112	Nástěnka pro výtokový ventil G 3/4 s jedním závitem	kus	8,000	165,34	1 322,72	15,0
85	K	721	722224116	Kohout plnicí nebo vypouštěcí G 3/4 PN 10 s jedním závitem	kus	2,000	128,00	256,00	15,0
86	K	721	722234264	Filtr mosazný G 3/4 PN 16 do 120°C s 2x vnitřním závitem	kus	2,000	256,00	512,00	15,0
87	K	721	722290215	Zkouška těsnosti vodovodního potrubí hrdlového nebo přírubového do DN 100	m	8,000	21,56	172,48	15,0
88	K	721	722290234	Proplach a dezinfekce vodovodního potrubí do DN 80	m	8,000	65,60	524,80	15,0
89	K	721	998722202	Přesun hmot procentní pro vnitřní vodovod v objektech v do 12 m	%	74,286	1,80	133,71	15,0
	D		723	Zdravotechnika - vnitřní plynovod				7 824,35	
90	K	721	723150365	Chráníčka D 38x2,6 mm	m	0,500	354,89	177,45	15,0
91	K	721	723160204	Přípojka k plynoměru spojované na závit bez ochozu G 1	soubor	1,000	2 250,00	2 250,00	15,0
92	K	721	723181014	Potrubí měděné polotvrdé spojované lisováním DN 25 ZTI	m	2,500	208,14	520,35	15,0
93	K	721	723190105	Přípojka plynovodní nerezová hadice G1/2 F x G1/2 F délky 100 cm spojovaná na závit	soubor	1,000	986,50	986,50	15,0
94	K	721	723230104	Kulový uzávěr přímý PN 5 G 1 FF s protipožární armaturou a 2x vnitřním závitem	kus	2,000	129,57	259,14	15,0
95	K	721	723190909	Zkouška těsnosti potrubí plynovodního	kus	1,000	500,00	500,00	15,0
96	K	PK	72300_R02	Revize plynovodu	kpl	1,000	3 000,00	3 000,00	15,0
97	K	721	998723202	Přesun hmot procentní pro vnitřní plynovod v objektech v do 12 m	%	88,455	1,48	130,91	15,0
	D		725	Zdravotechnika - zařizovací předměty				17 942,34	

P.Č.	TV	KCN	Kód položky	Popis	MJ	Množství celkem	Cena jednotková	Cena celkem	Sazba DPH
1	2	3	4	5	6	7	8	9	10
98	K	721	725112171	Kombi klozet s hlubokým splachováním odpad vodorovný - Jika LYRA	soubor	1,000	4 662,10	4 662,10	15,0
99	K	721	725211621	Umyvadlo keramické přípevněné na stěnu šrouby bílé se sloupem na sifon 500 mm - Jika LYRA	soubor	1,000	3 965,25	3 965,25	15,0
100	K	721	725224137	Vana bez armatur výtokových ocelová smaltovaná se zápachovou uzávěrkou délka 1600 mm - Jika RIGA	soubor	1,000	4 155,83	4 155,83	15,0
101	K	721	725822633	Baterie umyvadlové stojánkové klasické s výpusti	soubor	1,000	1 986,00	1 986,00	15,0
102	K	721	725831313	Baterie vanová nástěnná páková s příslušenstvím a pohyblivým držákem	soubor	1,000	2 568,00	2 568,00	15,0
103	K	721	725851305	Ventil odpadní dřezový bez přepadu G 6/4	kus	1,000	268,50	268,50	15,0
104	K	721	725861311	Zápachová uzávěrka pro umyvadla DN 40 s přípojkou pro pračku nebo myčku	kus	1,000	253,00	253,00	15,0
105	K	721	998725202	Přesun hmot procentní pro zařizovací předměty v objektech v do 12 m	%	174,300	0,48	83,66	15,0
	D		735	Ústřední vytápění - otopná tělesa				3 772,70	
106	K	PK	73500_R01	Demontáž a následná montáž měřiče tepla	ks	4,000	250,00	1 000,00	15,0
107	K	731	735494811	Vypuštění a napuštění vody z otopných těles	m2	3,828	14,61	55,93	15,0
108	K	731	735111810	Demontáž otopného tělesa litinového článkového	m2	3,828	23,04	88,20	15,0
109	K	731	735119140	Montáž otopného tělesa litinového článkového	m2	3,828	231,21	885,07	15,0
110	K	731	735118110	Zkoušky těsnosti otopných těles litinových článkových vodou	m2	3,828	38,31	146,65	15,0
111	K	PK	73500_R03	Demontáž, revize a montáž hlavice ovládání term.ventilů	ks	4,000	365,00	1 460,00	15,0
112	K	731	998735202	Přesun hmot procentní pro otopná tělesa v objektech v do 12 m	%	38,442	3,56	136,85	15,0
	D		763	Konstrukce suché výstavby				43 964,40	
113	K	763	763111333	SDK příčka tl 100 mm profil CW+UW 75 desky 1xH2 12,5 TI 60 mm EI 30 Rw 45 dB	m2	2,286	765,00	1 748,79	15,0
114	K	763	763121411	SDK stěna předsazená tl 62,5 mm profil CW+UW 50 deska 1xA 12,5 bez TI EI 15	m2	76,910	431,00	33 148,21	15,0
115	K	763	763131351	SDK podhled deska 1xH2 12,5 bez TI dvouvrstvá dřevěná spodní kce	m2	3,390	598,00	2 027,22	15,0
116	K	763	763172315	Montáž revizních dvířek SDK kcí vel. 600x600 mm	kus	1,000	560,00	560,00	15,0
117	M	MAT	590301660	dvířka revizní ALUTOP REVO EI 30 protipožární pro stěny, Diamant 12,5 mm 60x60 cm	kus	1,000	3 650,00	3 650,00	15,0
118	K	763	763172311	Montáž revizních dvířek SDK kcí vel. 200x200 mm	kus	1,000	350,00	350,00	15,0
119	M	MAT	562457240	dvířka vanová DV 200x200 B - bílá	kus	1,000	198,00	198,00	15,0
120	K	763	763171111	Montáž revizních mřížek SDK kcí vel. do 0,1 m2 pro příčky a předsazené stěny	kus	4,000	150,00	600,00	15,0
121	M	MAT	553414320	mřížka větrací nerezová NVM 75 kruhová se síťovinou	kus	4,000	250,00	1 000,00	15,0
122	K	763	998763402	Přesun hmot procentní pro sádrokartonové konstrukce v objektech v do 12 m	%	406,062	1,68	682,18	15,0
	D		766	Konstrukce truhlářské				27 304,12	
			76600_R01						
123	K	PK		Repase dřevěných dveří, zkontrolovat kvalitu, truhlářským způsobem opravit, otvory zacelit truhlářským způsobem, podříznout dle potřeby, nové štítky bílý kov	ks	2,000	750,00	1 500,00	15,0
124	K	PK	76601_R02	Kontrola a vyčištění plastových oken vč. výměny vadných částí, vč. venkovních a vnitřních parapetů	soubor	1,000	1 000,00	1 000,00	15,0
125	K	766	766660001	Montáž dveřních křídel otvíravých 1křídlových š do 0,8 m do ocelově zárubně	kus	6,000	398,65	2 391,90	15,0
126	M	MAT	611606780	dveře vnitřní hladké ze2/3 zasklené 1křídlové standardní provedení 70x197cm - vystrojení dle specifikace v PD	kus	2,000	2 650,00	5 300,00	15,0
127	M	MAT	611607080	dveře vnitřní hladké ze2/3 zasklené 1křídlové standardní provedení 80x197cm - vystrojení dle specifikace v PD	kus	1,000	2 850,00	2 850,00	15,0
128	M	MAT	611601280	dveře dřevěné vnitřní hladké plně 1křídlové vč.plast mřížky, 60x197 cm - vystrojení dle specifikace v PD	kus	2,000	2 050,00	4 100,00	15,0

P.Č.	TV	KCN	Kód položky	Popis	MJ	Množství celkem	Cena jednotková	Cena celkem	Sazba DPH
1	2	3	4	5	6	7	8	9	10
129	M	MAT	611601320	dveře dřevěné vnitřní hladké pině 1křídlové 60x197 cm do SDK - vystrojení dle specifikace v PD	kus	1,000	1 850,00	1 850,00	15,0
130	K	766	766660011	Montáž dveřních křídel otvíravých 2křídlových š do 1,45 m do ocelové zárubně	kus	1,000	678,00	678,00	15,0
131	M	MAT	611600760	dveře vnitřní hladké z 2/3 pro zasklené 2křídlové 145x197 bez povrchové úpravy - vystrojení dle specifikace v PD	kus	1,000	4 250,00	4 250,00	15,0
132	K	766	766695213	Montáž truhlářských prahů dveří 1křídlových šířky přes 10 cm	kus	8,000	75,80	606,40	15,0
133	M	MAT	611871610	prah dveřní dřevěný dubový tl 2 cm dl.82 cm š 15 cm	kus	2,000	132,00	264,00	15,0
134	M	MAT	611871410	prah dveřní dřevěný dubový tl 2 cm dl.72 cm š 15 cm	kus	2,000	122,00	244,00	15,0
135	M	MAT	611871210	prah dveřní dřevěný dubový tl 2 cm dl.62 cm š 15 cm	kus	1,000	98,00	98,00	15,0
136	M	MAT	611871160	prah dveřní dřevěný dubový tl 2 cm dl.62 cm š 10 cm	kus	3,000	86,00	258,00	15,0
137	K	766	766695233	Montáž truhlářských prahů dveří 2křídlových šířky přes 10 cm	kus	1,000	182,00	182,00	15,0
138	M	MAT	611872610	prah dveřní dřevěný dubový tl 2 cm dl.147 cm š 15 cm	kus	1,000	265,00	265,00	15,0
139	K	766	998766202	Přesun hmot procentní pro konstrukce truhlářské v objektech v do 12 m	%	337,200	4,35	1 466,82	15,0
	D		771	Podlahy z dlaždic				4 666,75	
140	K	771	771579191	Příplatek k montáži podlah keramických za plochu do 5 m2	m2	3,390	55,00	186,45	15,0
141	K	771	771591111	Podlahy penetrace podkladu	m2	3,390	28,00	94,92	15,0
142	K	771	771574117	Montáž podlah keramických rezných hladkých lepených flexibilním lepidlem do 35 ks/m2	m2	3,390	355,00	1 203,45	15,0
143	M	MAT	597610200	obkládačky keramické RAKO - koupelny SAMBA (bílé i barevné) 20 x 20 x 0,7 cm I. j.	m2	3,729	450,00	1 678,05	15,0
144	K	771	771591162	Montáž dilatační spáry koutové	m	10,580	120,00	1 269,60	15,0
145	K	771	998771202	Přesun hmot procentní pro podlahy z dlaždic v objektech v do 12 m	%	28,995	8,08	234,28	15,0
	D		776	Podlahy povlakové				47 905,28	
146	K	776	776121311	Vodou ředitelná penetrace savého podkladu povlakových podlah ředěná v poměru 1:1	m2	62,880	28,00	1 760,64	15,0
147	K	776	776221111	Lepení pásů z PVC standardním lepidlem	m2	62,880	134,19	8 437,87	15,0
148	M	MAT	284122450	krytina podlahová heterogenní Novilon NOVA 5125 3mm	m2	25,872	482,00	12 470,30	15,0
149	M	MAT	284122450R02	krytina podlahová heterogenní Novilon NOVA 5152 3mm	m2	43,296	482,00	20 868,67	15,0
150	K	776	776411112	Montáž obvodových soklíků výšky do 100 mm	m	88,120	23,73	2 091,09	15,0
151	M	MAT	284110080	lišta speciální soklová PVC 10333 16 x 60 mm role 50 m	m	96,932	15,18	1 471,43	15,0
152	K	776	998776202	Přesun hmot procentní pro podlahy povlakové v objektech v do 12 m	%	460,161	1,75	805,28	15,0
	D		781	Dokončovací práce - obklady				44 062,14	
153	K	781	781495111	Penetrace podkladu vnitřních obkladů	m2	15,912	28,00	445,54	15,0
154	K	781	781474116	Montáž obkladů vnitřních keramických hladkých do 35 ks/m2 lepených flexibilním lepidlem	m2	50,912	392,50	19 982,96	15,0
155	M	MAT	597610280	obkládačky keramické RAKO - 20 x 20 x 0,7 cm I. j.	m2	56,003	320,00	17 920,96	15,0
156	K	781	781479191	Příplatek k montáži obkladů vnitřních keramických hladkých za plochu do 10 m2	m2	50,912	55,00	2 800,16	15,0
157	K	781	781494111	Plastové profily rohové lepené flexibilním lepidlem	m	24,980	40,91	1 021,93	15,0
158	K	781	998781202	Přesun hmot procentní pro obklady keramické v objektech v do 12 m	%	432,630	4,37	1 890,59	15,0
	D		783	Dokončovací práce - nátěry				15 533,11	
159	K	783	783106805	Odstranění nátěrů z truhlářských konstrukcí opálením	m2	7,133	99,00	706,17	15,0
160	K	783	783101201	Hrubé obroušení podkladu truhlářských konstrukcí před provedením nátěru	m2	7,133	25,00	178,33	15,0
161	K	783	783114101	Základní jednonásobný syntetický nátěr truhlářských konstrukcí	m2	7,133	77,00	549,24	15,0
162	K	783	783117101	Krycí jednonásobný syntetický nátěr truhlářských konstrukcí	m2	7,133	46,00	328,12	15,0

P.Č.	TV	KCN	Kód položky	Popis	MJ	Množství celkem	Cena jednotková	Cena celkem	Sazba DPH
1	2	3	4	5	6	7	8	9	10
163	K	783	783122111	Lokální tmelení truhlářských konstrukcí včetně přebroušení disperzním tmelem plochy do 30%	m2	7,133	98,00	699,03	15,0
164	K	783	783138203	Lakovací jednonásobný epoxidový nátěr truhlářských konstrukcí	m2	1,370	170,00	232,90	15,0
165	K	783	783138213	Lakovací dvojnásobný epoxidový nátěr truhlářských konstrukcí s mezibroušením	m2	1,370	260,00	356,20	15,0
166	K	783	783301303	Bezoplachové odrezivění zámečnických konstrukcí	m2	23,535	13,00	305,96	15,0
167	K	783	783306807	Odstranění nátěru ze zámečnických konstrukcí odstraňovačem nátěrů	m2	12,760	70,00	893,20	15,0
168	K	783	783314101	Základní jednonásobný syntetický nátěr zámečnických konstrukcí	m2	23,535	83,30	1 960,47	15,0
169	K	783	783315101	Mezinátěr jednonásobný syntetický standardní zámečnických konstrukcí	m2	23,535	78,40	1 845,14	15,0
170	K	783	783317101	Krycí jednonásobný syntetický standardní nátěr zámečnických konstrukcí	m2	23,535	80,40	1 892,21	15,0
171	K	783	783601325	Odmaštění článkových otopných těles vodou ředitelným odmašťovačem před provedením nátěru	m2	7,656	78,00	597,17	15,0
172	K	783	783614141	Základní jednonásobný syntetický nátěr litinových otopných těles	m2	7,656	72,70	556,59	15,0
173	K	783	783617147	Krycí dvojnásobný syntetický nátěr litinových otopných těles	m2	7,656	374,00	2 863,34	15,0
174	K	783	783601711	Bezoplachové odrezivění potrubí DN do 50 mm	m	22,000	45,00	990,00	15,0
175	K	783	783614551	Základní jednonásobný syntetický nátěr potrubí DN do 50 mm	m	22,000	12,22	268,84	15,0
176	K	783	783617601	Krycí jednonásobný syntetický nátěr potrubí DN do 50 mm	m	22,000	14,10	310,20	15,0
	D		784	Dokončovací práce - malby a tapety				19 436,43	
177	K	784	784181101	Základní akrylátová jednonásobná penetrace podkladu v místnostech výšky do 3,80m	m2	290,096	25,00	7 252,40	15,0
178	K	784	784211001	Jednonásobné bílé malby ze směsi za mokra výborně otěruvzdorných v místnostech výšky do 3,80 m	m2	290,096	42,00	12 184,03	15,0
	D	M		Práce a dodávky M				64 977,00	
	D	21-M		Elektromontáže				64 977,00	
179	M	MAT	M001	krabice přístrojová KP68 vč. dodávky	ks	45,000	25,00	1 125,00	15,0
180	M	MAT	M002	krabice odbočná KR68, KR97 vč. dodávky	ks	10,000	35,00	350,00	15,0
181	M	MAT	M003	osazení lustrové spojky včetně zapojení	ks	9,000	125,00	1 125,00	15,0
182	M	MAT	M017	ukončení rozvodů v domovním rozvaděči, zvonku, dom.telefonu	soub.	1,000	4 200,00	4 200,00	15,0
183	M	MAT	M028	spínač / tlačítko ř.1, 1/0, polozapuštěný vč. dodávky	ks	5,000	185,00	925,00	15,0
184	M	MAT	M029	přepínač / vypínač ř.5, 6, 6+6, 7, polozapuštěný vč. dodávky	ks	9,000	205,00	1 845,00	15,0
185	M	MAT	M006	1-zásuvka 2P+PE polozapuštěná vč. dodávky	ks	6,000	198,00	1 188,00	15,0
186	M	MAT	M030	2-zásuvka domovní 2P+PE polozapuštěná vč. dodávky	ks	19,000	225,00	4 275,00	15,0
187	M	MAT	M031	zvoněk / domovní telef., zásuvka STA vč. dodávky	ks	4,000	250,00	1 000,00	15,0
188	M	MAT	M009	kabel CYKYLo 750V 3x1,5 mm2 pod omítkou vč. dodávky	m	72,000	45,00	3 240,00	15,0
189	M	MAT	M010	kabel CYKY 750V 5Jx1,5 mm2 pod omítkou vč. dodávky	m	15,000	108,00	1 620,00	15,0
190	M	MAT	M011	kabel CYKYLo 750V 3x2,5 mm2 pod omítkou vč. dodávky	m	134,000	78,00	10 452,00	15,0
191	M	MAT	M012	kabel CYKY 4Jx10 mm2 pod omítkou vč. dodávky	m	14,000	103,00	1 442,00	15,0
192	M	MAT	M013	kabel SYKFY 3x2x0,5 pod omítkou vč. dodávky	m	5,000	128,00	640,00	15,0
193	M	MAT	M014	koaxiální kabel STA vč. tr. 1225 pod omítkou	m	26,000	165,00	4 290,00	15,0
194	M	MAT	M015	vodič nn CY 4-6 mm2 včetně dodávky,svorky Bernard	soub.	6,000	95,00	570,00	15,0
195	M	MAT	M016	bytový rozvaděč RB vč. zapojení	ks	1,000	5 800,00	5 800,00	15,0
196	M	MAT	M018	požární hlásič autonomní	ks	1,000	850,00	850,00	15,0
197	M	MAT	M019	hlídač úniku plynu	ks	1,000	960,00	960,00	15,0
198	M	MAT	M020	připomocné práce vč. spoj.materiálů	soub.	1,000	600,00	600,00	15,0
199	M	MAT	M021	d+m el. ventilátor do pr. 100mm	ks	2,000	900,00	1 800,00	15,0

P.Č.	TV	KCN	Kod položky	Popis	MJ	Množství celkem	Cena jednotková	Cena celkem	Sazba DPH
1	2	3	4	5	6	7	8	9	10
200	M	MAT	M022	topný žebříček vč. dodávky a montáže	ks	1,000	3 580,00	3 580,00	15,0
201	M	MAT	M023	dodávka a mtž svitidel úsporných zářiv. A-2x32W (předsíň, koupelna, WC)	ks	1,000	560,00	560,00	15,0
202	M	MAT	M024	dodávka a mtž svitidel úsporných zářiv. B-2x26W (předsíň, koupelna, WC)	ks	3,000	560,00	1 680,00	15,0
203	M	MAT	M025	dodávka a mtž svitidel úsporných zářiv. C-2x18W (předsíň, koupelna, WC)	ks	1,000	560,00	560,00	15,0
204	M	MAT	M026	úprava stáv rozvaděče měření, navýšení hl.jističe a ost.nespecif.práce elektro	kpl	1,000	6 500,00	6 500,00	15,0
205	M	MAT	M027	revize elektro + poplatek plomby PRE	kpl	1,000	3 800,00	3 800,00	15,0
<u>Celkem</u>								<u>476 202,41</u>	