



# Smlouva o dílo

č. 2018/OBN/0706

## Městská část Praha 10

se sídlem Vršovická 68, Praha 10,

zastoupená Ing. Vladimírem Novákem, starostou

IČ: 00063941

DIČ: CZ00063941

bankovní spojení: Česká spořitelna a.s., pobočka Praha 10, Vršovické nám. č 67

č účtu: 9021-2000 7333 69/ 0800

Osoby oprávněné k jednání ve věcech smluvních: Mgr. Tomáš Staněk, pověřený vedením odboru bytů a nebytových prostor

Osoby oprávněné k jednání ve věcech technických s právem odsouhlasit faktury, změny, vícepráce a převzít dílo: [redacted] referentky OBN/oddělení bytů a nebytových prostor

(dále jen objednatel)

a

## Petr Svoboda

ŽL vydán ÚMČ Praha 4

[redacted]

IČO: 16142128

DIČ: CZ6910050191

bankovní spojení: Česká spořitelna a.s.

č. účtu: [redacted]

(dále jen zhotovitel)

uzavírají dnešního dne, měsíce a roku tuto smlouvu o dílo:

I.

## Předmět smlouvy

1. Předmětem této smlouvy je oprava volného bytu č. 7, přesná specifikace místa díla č.p. 1168, k.ú. Vršovice, ul. Karpatská 17, Praha 10.

Jedná se o následující práce: bourací práce a demontáže, zednické práce, opravy podlah, zámečnické a truhlářské opravy, malířské a lakýrnické práce opravy elektroinstalace, plynoinstalace, vodovodu a kanalizace.

2. Vlastní rozsah prací je dán cenovou nabídkou na opravu bytu č. 7, č.p. 1168, k.ú. Vršovice, ul. Karpatská 17, Praha 10, která je nedílnou součástí této smlouvy jako příloha č. 1 a dále projektovou dokumentací na opravu volného bytu zpracovanou [redacted] 3/2018.

3. Zhotovitel se zavazuje provést na vlastní náklady a nebezpečí pro objednatele dílo za podmínek stanovených ve smlouvě a objednatel se mu zavazuje za to zaplatit cenu za podmínek ve smlouvě stanovených.

## II.

### Čas plnění

1. Zhotovitel se zavazuje provést dílo dle článku I. této smlouvy ve lhůtě **62 dnů** od převzetí staveniště. Zhotovitel splní svou povinnost provést dílo jeho řádným ukončením v rozsahu dle této smlouvy a předáním předmětu díla objednateli písemným protokolem podepsaným oběma smluvními stranami.
2. Objednatel je povinen dílo převzít a zaplatit cenu za jeho provedení, stanovenou touto smlouvou pouze v případě, že na něm v době převzetí nebudou zjištěny vady a nedodělky, či jiné nedostatky, bránící řádnému a bezpečnému užívání díla.
3. Zhotovitel je povinen písemně oznámit objednateli, nejpozději 10 dnů předem, kdy bude dílo připraveno k předání.

## III.

### Cena plnění

1. Smluvní strany se dohodly na celkové pevné ceně za provedení díla dle této smlouvy ve výši:

**Cena bez DPH**

**479 828,97 Kč**

slovy: / Čtyřístasedmdesátdevět tisíc osm set dvacet osm 97/100 korun českých /

**DPH ze základu 479 828, 97 Kč bude vyčíslena v zákonné výši k termínu zdanitelného plnění a to v příslušné sazbě, dle zákona č. 235/2004 Sb., „O dani z přidané hodnoty“, ve znění pozdějších předpisů.**

2. Výše uvedená pevná cena zahrnuje všechny náklady potřebné k provedení díla dle této smlouvy, realizaci a předání řádně provedeného díla zhotovitelem objednateli, jakož i náklady na vybudování, provoz, údržbu, zařízení a vyklizení staveniště a zahrnuje náklady na skládkování.
3. Smluvní strany se dohodly, že pevná cena za řádně provedené dílo podle této smlouvy bude zaplacená na účet zhotovitele takto:
  - a) veškeré faktury mohou být vystaveny a proplaceny jen v rozsahu skutečně provedených prací. Soupis provedených prací, potvrzený zástupcem objednatele bude nedílnou součástí každé takovéto faktury. Nedílnou součástí každé faktury bude zjišťovací protokol se soupisem skutečně provedených prací a zabudovanosti jednotlivých zařízení odsouhlasený technickým dozorem objednatele. Objednatel zálohy neposkytuje.
  - b) závěrečná faktura bude vystavena zhotovitelem do 15 dnů od odevzdání díla zhotovitelem a jeho převzetí objednatelem a budou v ní vypořádány všechny dosud proplacené faktury. Součástí závěrečné faktury bude doklad o vyrovnání spotřebovaných médií.
  - c) zhotovitel má právo fakturovat jen do výše 90% smluvní ceny. Zbývajících 10% pevné ceny uhradí objednatel po odstranění poslední vady a nedodělku, uvedené v přejímacím protokolu.
  - d) splatnost všech faktur je 30 dnů od doručení faktury objednateli.
4. Práce objednatelem dodatečně písemně vyžádané nad rozsah předpokládaný projektem nebo výzvou více zájemcům, uhradí objednatel po vzájemné písemné dohodě o jejich rozsahu a ceně. S realizací víceprací zhotovitel nezapočne před uzavřením této písemné dohody. Skutečnosti rozhodné pro účtování víceprací zaznamenávají smluvní strany do stavebního deníku. Odsouhlasené zápisy jsou závazným podkladem pro účtování a úhradu víceprací.
5. Objednatel se zavazuje, že řádně provedené a dokončené dílo převezme a zaplatí za něj smluvní cenu.

#### IV.

##### Závazky zhotovitele

1. zhotovitel je povinen provést dílo podle této smlouvy, tj. veškeré práce a dodávky kompletně v patřičné kvalitě a včas a to v souladu se zadávací dokumentací uvedenou v čl. I. této smlouvy, platnými právními předpisy a technickými normami. Zhotovitel je povinen upozornit objednatele na případné vady projektové dokumentace a to neprodleně po jejich zjištění.
2. při realizaci staveb je zhotovitel povinen si počínat s odbornou péčí, bude chránit zájmy i majetek objednatele, omezí v možné míře negativní dopady stavební činnosti na okolí. Za škodu, kterou způsobí na majetku objednatele či třetích osob v souvislosti s prováděním shora popsaného díla, odpovídá v plném rozsahu.
3. zhotovitel odpovídá za pořádek a čistotu na staveništi, které bylo zhotoviteli předáno objednatelem, a je povinen na své náklady odstraňovat odpady a nečistoty vzniklé jeho pracemi. Totéž se týká zamezení znečišťování prostor a vozovek mimo staveniště vlivem své činnosti dle předpisů platných na území obce hl. m. Prahy.
4. zhotovitel se zavazuje vyzvat objednatele písemně zápisem ve stavebním deníku k prověření všech prací, které mají být podle popisu v zadávací dokumentaci zakryty. Předepsané zkoušky, prokazující bezchybnost provedení částí díla, musí být provedeny před jejich zakrytím jinými konstrukcemi. Nejpozději do 7 kalendářních dnu po předání a převzetí díla je zhotovitel povinen zcela vyklidit staveniště a vyklizené je předat objednateli.
5. zhotovitel je povinen vést ode dne převzetí staveniště stavební deník. Do stavebního deníku se zapisují všechny skutečnosti rozhodné pro plnění smlouvy, zejména údaje o časovém postupu prací a jejich jakosti, jakož i zdůvodnění odchylek provádění díla od zadávací dokumentace. Objednatel je povinen sledovat obsah deníku a k jeho zápisům připojovat své stanovisko. Zhotovitel je povinen uchovat stavební deník 10 let od předání a převzetí díla dle této smlouvy. První kopie stavebního (montážního) deníku předá zhotovitel objednateli nejpozději s předávacím protokolem. Zhotovitel předá objednateli všechny potřebné doklady jako např. výchozí revize, protokoly o zkouškách, certifikáty materiálů, zjednodušenou dokumentaci stávajícího stavu.
6. pro realizaci díla je nutno zajistit odběr el. energie formou vlastního elektroměru a se správnou firmou dohodnout prostory pro zařízení staveniště, způsob úhrady za odběr vody, zvýšené náklady na úklid a osvětlení. Pro dopravu materiálu nelze používat osobní výtahy v domech.
7. zhotovitel je povinen vývěskou v domě (popřípadě jednotlivých domech), umístěnou na viditelném místě, seznámit nájemce s rozsahem prováděných prací a konečným termínem dokončení díla. Vývěska bude opatřena razítkem a podpisem zhotovitele.

#### V.

##### Smluvní pokuty

1. Zhotovitel je povinen uhradit objednateli smluvní pokutu ve výši 0,05 % z celkové ceny díla za každý započatý den prodlení za:
  - a) nedodržení konečného termínu dokončení díla
  - b) za prodlení s odstraněním vad a nedodělků v termínech stanovených ve stavebním deníku.
2. Zhotovitel je oprávněn uložit objednateli úrok z prodlení ve výši 0,05 % z fakturované částky za každý den prodlení ode dne splatnosti řádně vystavené faktury.

## VI.

### Záruční doba a odpovědnost za vady

1. Zhotovitel odpovídá za to, že předmět této smlouvy je zhotoven podle předané zadávací dokumentace, stavebního povolení a podmínek stanovených touto smlouvou a v záruční době bude mít vlastnosti obvyklé či v této smlouvě dohodnuté.
2. Záruční doba je stanovena na **60 měsíců** na veškeré práce. Záruční doba začíná běžet dnem předání a převzetí díla objednatelem.
3. Zhotovitel odpovídá za vady díla dle příslušných ustanovení platného právního řádu.

## VII.

### Odstoupení od smlouvy

Smluvní strany se dohodly, že za podstatné porušení smluvních povinností dle této smlouvy, které může být důvodem k odstoupení od smlouvy, bude považováno ze strany objednatele:

- zhotovitel je v prodlení s konečným termínem předání dokončeného díla více než sedm kalendářních dnů.
- zhotovitel je v prodlení s plněním předmětu díla dle této smlouvy o více než sedm kalendářních dnů.
- zhotovitel neprovede dílo v kvalitě dle schválené PD, dle stavebního povolení, platných právních předpisů a technických norem.
- zhotovitel bez vážných důvodů přerušil práce na díle na dobu delší než sedm kalendářních dnů.
- zhotovitel si při realizaci nepočíná s odbornou péčí, nechrání zájmy a majetek objednatele, případně třetích osob a neomezuje v možné míře negativní dopady stavební činnosti na okolí

## VIII.

### Ostatní ujednání

1. Zhotovitel prohlašuje, že má oprávnění vykonávat živnost v rozsahu předmětu této smlouvy.

2. Do funkce technického dozoru objednatele (dále TDO) byly objednatelem jmenováni [redacted] za ÚMČ Praha 10 a [redacted] a správni firmu CENTRA a.s., Vršovická 68, Praha 10.

3. Technický dozor je oprávněn zejména:

- zastupovat objednatele ve věcech technických při jednáních se zhotovitelem a stavebním úřadem
- na vyzvání učiněné zhotovitelem nejméně 3 dny předem přebírat práce a dodávky, které budou v dalším postupu realizace díla zakryty
- provádět kontrolu kvality díla
- provádět kontrolu odstraňování vad a nedodělků, včetně potvrzení jejich odstranění

- vydat souhlasné stanovisko k protokolu o předání a převzetí dokončeného díla
- kontrolovat a stvrzovat zápisem do stavebního deníku dodržování postupu prací podle zadávací dokumentace, případně dalších požadavků objednatele
- kontrolovat a stvrzovat soupisy provedených prací zhotovitele a přebírat jeho faktury
- potvrdit protokol o předání a převzetí staveniště

4. Funkci stavbyvedoucího bude jako osoba určená zhotovitelem vykonávat pan **Petr Svoboda** tel. 

5. Osobou odpovědnou, u které budou uplatňovány vady a nedodělky objednatelem, je ze strany zhotovitele pan **Petr Svoboda**.

## IX.

### Závěrečná ustanovení

1. smlouva nabývá platnosti i účinnosti dnem jejího podpisu oběma smluvními stranami.
2. smlouvu lze měnit a doplňovat pouze po dohodě smluvních stran formou písemných dodatků k této smlouvě, podepsaných oběma smluvními stranami.
3. otázky neupravené touto smlouvou se řídí ustanoveními občanského zákoníku a platného právního řádu.
4. smlouva se vyhotovuje v šesti exemplářích, z nichž zhotovitel obdrží jedno paré a objednatel obdrží pět paré.
5. účastníci si smlouvu řádně přečetli a s jejím obsahem souhlasí, což stvrzují svými podpisy.

Datum: 24. 4. 2018

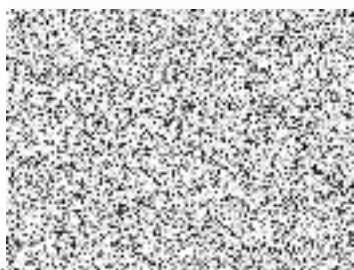

objednatel



Petr SVOBODA

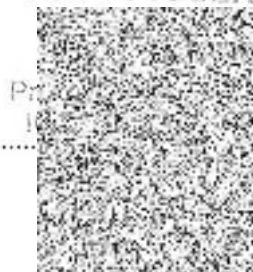

# PŘÍLOHA č. 1

## KRYCÍ LIST ROZPOČTU

Název stavby	Karpatská 1168/17 byt č.7	JKSO	
Název objektu		EČO	
Název části		Místo	Vršovice
Objednatel	MČ Praha 10 - Odbor bytů a nebytových prostor	IČ	DIČ
Projektant			
Zhotovitel			
Rozpočet číslo		Dne	14.03.2018

### Měrné a účelové jednotky

Počet	Náklady / 1 m.j.	Počet	Náklady / 1 m.j.	Počet	Náklady / 1 m.j.
0	0,00	0	0,00	0	0,00

### Rozpočtové náklady v CZK

A Základní rozp. náklady		B Doplnkové náklady		C Vedlejší rozpočtové náklady		
1 HSV	Dodávky	10 178,00	8 Práce přesčas	0,00	13 Zařízení staveniště	
2	Montáž	176 712,83	9 Bez pevné podl.	0,00	14 Projektové práce	0,00
3 PSV	Dodávky	66 597,46	10 Kulturní památka	0,00	15 Územní vlivy	
4	Montáž	160 029,68	11	0,00	16 Provozní vlivy	
5 "M"	Dodávky	66 311,00			17 Ostatní	0,00
6	Montáž	0,00			18 VRN z rozpočtu	0,00
7 ZRN (ř. 1-6)		479 828,97	12 DN (ř. 8-11)	0,00	19 VRN (ř. 13-18)	0,00
20 HZS		0,00	21 Kompl. činnost	0,00	22 Ostatní náklady	0,00
<b>Projektant</b>				<b>D Celkové náklady</b>		
Datum a podpis		Razítko		23 Součet 7, 12, 19-22	479 828,97	
<b>Objednatel</b>				24 15 %	479 828,97 DPH	71 974,35
Datum a podpis		Razítko		25 21 %	0,00 DPH	0,00
<b>Zhotovitel</b>				26 Cena s DPH (ř. 23-25)	<b>551 803,32</b>	
Datum a podpis		Razítko		<b>E Přípočty a odpočty</b>		
				27 Dodávky objednatele	0,00	
				28 Klouzavá doložka	0,00	
				29 Zvýhodnění + -	0,00	

# REKAPITULACE ROZPOČTU

Stavba: Karpatská 1168/17 byt č.7

Objekt:

Část:

JKSO:

Objednatel: MČ Praha 10 - Odbor bytů a nebytových prostor

Zhotovitel:

Datum: 14.03.2018

Kód	Popis	Cena celkem
1	2	3
HSV	Práce a dodávky HSV	189 389,81
3	Svislé a kompletní konstrukce	17 387,72
6	Úpravy povrchů, podlahy a osazování výplní	78 513,53
63	Podlahy a podlahové konstrukce	28 146,79
9	Ostatní konstrukce a práce, bourání	7 105,37
96	Bourání konstrukci	41 513,20
997	Přesun sutě	13 378,44
998	Přesun hmot	3 344,76
PSV	Práce a dodávky PSV	224 128,16
711	Izolace proti vodě, vlhkosti a plynům	4 662,97
721	Zdravotechnika - vnitřní kanalizace	4 156,76
722	Zdravotechnika - vnitřní vodovod	7 968,40
723	Zdravotechnika - vnitřní plynovod	8 795,65
725	Zdravotechnika - zařizovací předměty	15 042,38
735	Ústřední vytápění - otopná tělesa	21 203,11
763	Konstrukce suché výstavby	1 223,60
766	Konstrukce truhlářské	25 216,28
771	Podlahy z dlaždic	19 429,98
775	Podlahy skládané	11 141,10
776	Podlahy povlakové	44 423,37
781	Dokončovací práce - obklady	16 892,54
783	Dokončovací práce - nátěry	23 453,62
784	Dokončovací práce - malby a tapety	20 518,40
M	Práce a dodávky M	66 311,00
21-M	Elektromontáže	66 311,00
	<u>Celkem</u>	<u>479 828,97</u>

# ROZPOČET

Stavba: Karpatská 1168/17 byt č.7

Objekt:

Část:

JKSO:

Objednatel: MČ Praha 10 - Odbor bytů a nebytových prostor

Zhotovitel:

Datum: 14.03.2018

P.Č.	TV	KCN	Kód položky	Popis	MJ	Množství celkem	Cena jednotková	Cena celkem	Sazba DPH
1	2	3	4	5	6	7	8	9	10
	D		HSV	Práce a dodávky HSV				189 389,81	
	D		3	Svislé a kompletní konstrukce				17 387,72	
1	K	011	317941121	Osazování ocelových válcovaných nosníků na zdivu I, IE, U, UE nebo L do č 12 2*(1,0+1,35+1,0+1,0)*0,003 2*1,29*0,0047 Součet	t	0,038 0,026 0,012 0,033	9 800,00	372,40	15,0
2	M	MAT	130104160	úhelník ocelový rovnostranný, v jakosti 11 375, 40 x 40 x 5 mm 2*(1,0+1,35+1,0+1,0)*0,003	t	0,029 0,026	8 400,00	243,60	15,0
3	M	MAT	130105080	úhelník ocelový nerovnostranný, v jakosti 11 375, 60 x 40 x 6 mm 2*1,29*0,0047	t	0,013 0,012	8 800,00	114,40	15,0
4	K	011	346244381	Plentování jednostranné v do 200 mm válcovaných nosníků cihlami 2*(1,0+1,35+1,0+1,0)*0,1 2*1,29*0,1 Součet	m2	1,128 0,670 0,258 1,128	420,00	473,76	15,0
5	K	014	349231811	Přizdívka ostění s ozubem z cihel tl do 150 mm 10*0,1*2,0	m2	2,000 2,000	420,00	840,00	15,0
6	K	011	346244354	Obezdvíka koupelňových van ploch rovných tl 100 mm z pórobetonových příčekovek hladkých Ytong 0,7*1,6	m2	1,120 1,120	680,00	761,60	15,0
7	K	011	642942611	Osazování zárubní nebo rámu dveřních kovových do 2,5 m2 na montážní pěnu	kus	8,000	480,00	3 840,00	15,0
8	M	MAT	553311260	zárubeň ocelová pro běžné zdění H 125 600 L/P	kus	3,000	1 180,00	3 540,00	15,0
9	M	MAT	553311280	zárubeň ocelová pro běžné zdění H 125 700 L/P	kus	2,000	1 220,00	2 440,00	15,0
10	M	MAT	553311300	zárubeň ocelová pro běžné zdění H 125 800 L/P	kus	3,000	1 280,00	3 840,00	15,0
11	K	011	346272114	Přizdívky ochranné tl 125 mm z pórobetonových přesných příčekovek Ytong objemové hmotnosti 500 kg/m3 0,985*1,2	m2	1,182 1,182	780,00	921,96	15,0
	D		6	Úpravy povrchů, podlahy a osazování výplní				78 513,53	
12	K	014	611325401	Oprava vnitřní vápenocementové hrubé omítky stropů v rozsahu plochy do 10%	m2	73,830	150,00	11 074,50	15,0
13	K	011	611131121	Penetrace akrylát-silikonová vnitřních stropů nanášená ručně	m2	73,830	19,00	1 402,77	15,0
14	K	011	611311131	Potažení vnitřních rovných stropů vápenným štukem tloušťky do 3 mm	m2	73,830	115,00	8 490,45	15,0
15	K	014	612135101	Hrubá výplň rýh ve stěnách maltou jakékoli šířky rýhy 2,5*0,1+30*0,05	m2	1,750 1,750	290,00	507,50	15,0
16	K	014	612325402	Oprava vnitřní vápenocementové hrubé omítky stěn v rozsahu plochy do 30% "011"3,5*2,50-0,6*2,0 "01"17,13*2,63-2*0,8*2,0-2*0,7*2,0	m2	212,156 20,305 39,052	128,00	27 155,97	15,0



P.Č.	TV	KCN	Kód položky	Popis	MJ	Množství celkem	Cena jednotková	Cena celkem	Sazba DPH
1	2	3	4	5	6	7	8	9	10
				"02"17,84*2,63-2*0,8*2,0-1,545*1,83		40,892			
				"03"20,2*2,63-2*0,8*2,0-1,545*1,83		47,099			
				"04"17,22*2,60-2*0,8*2,0-0,6*2,0-0,815*1,25-0,735*2,3-3,4*1,5		32,563			
				"05"3,23*2,63-0,6*2,0		7,295			
				"07"7,73*(2,63-1,5)		8,725			
				"08"4,17*(2,63-1,5)		4,712			
				"09"4,83*2,63-0,6*2,0		11,503			
				Součet		212,156			
17	K	011	612131121	Penetrace akrylát-silikonová vnitřních stěn nanášená ručně	m2	212,156	19,00	4 030,96	15,0
18	K	011	612311131	Potažení vnitřních stěn vápenným štukem tloušťky do 3 mm	m2	212,156	115,00	24 397,94	15,0
19	K	011	629991011	Zakrytí výplni otvorů a svislých ploch fólií přilepenou lepicí páskou 2*1,545*1,83+0,735*2,3+0,815*1,25+2*0,6*0,6	m2	9,084	160,00	1 453,44	15,0
	D		63	Podlahy a podlahové konstrukce				28 146,79	
20	K	014	632451441	Doplnění cementového potěru hlazeného pl do 1 m2 tl do 40 mm 0,2*(3,25+1,2+8,07+3,55+1,08+0,54+16,38)	m2	6,814	198,00	1 349,17	15,0
						6,814			
21	K	783	783923161	Penetrační akrylátový nátěr pórovitých betonových podlah 2*(23,14+16,62)+0,54+16,38+1,08+3,55+8,07+1,2+3,25	m2	113,590	22,00	2 498,98	15,0
						113,590			
22	K	011	632450131	Vyrovnávací cementový potěr tl do 20 mm ze suchých směsí provedený v ploše 0,54+16,38	m2	16,920	240,00	4 060,80	15,0
						16,920			
23	K	011	632451101	Cementový potěr hmotou Schonox PL 16,62+23,14	m2	39,760	220,00	8 747,20	15,0
						39,760			
24	K	011	632451103	Cementový potěr vyztužený vlákny - Schonox ZMF + Schonox PZG 16,62+23,14	m2	39,760	289,00	11 490,64	15,0
						39,760			
	D		9	Ostatní konstrukce a práce, bourání				7 105,37	
25	K	PK	09000_R01	Zabezpečení trasy STA proti poškození	kpl	1,000	620,00	620,00	15,0
26	K	003	949101111	Lešení pomocné pro objekty pozemních staveb s lešeňovou podlahou v do 1,9 m zatížení do 150 kg/m2	m2	73,830	45,00	3 322,35	15,0
						73,830			
27	K	011	952901111	Vyčištění budov bytové a občanské výstavby při výšce podlaží do 4 m 3,25+8,07+16,62+23,14+16,38+0,54+3,55+1,08+1,2	m2	75,310	42,00	3 163,02	15,0
						75,310			
	D		96	Bourání konstrukci				41 513,20	
28	K	721	725210821	Demontáž umyvadel bez výtokových armatur	soubor	1,000	150,00	150,00	15,0
29	K	721	725110811	Demontáž klozetů splachovací s nádrží	soubor	1,000	200,00	200,00	15,0
30	K	721	725220842	Demontáž van ocelových volně stojících	soubor	1,000	900,00	900,00	15,0
31	K	013	962031132	Bourání příček z cihel pálených na MVC tl do 100 mm 2,3*0,8	m2	1,840	380,00	699,20	15,0
						1,840			
32	K	721	725820801	Demontáž baterie nástěnné do G 3 / 4	soubor	3,000	80,00	240,00	15,0
33	K	721	725310823	Demontáž dřez jednoduchý vestavěný v kuchyňských sestavách bez výtokových armatur	soubor	1,000	150,00	150,00	15,0
34	K	721	725610810	Demontáž sporáků plynových	soubor	1,000	380,00	380,00	15,0
35	K	766	766812840	Demontáž kuchyňských linek dřevěných nebo kovových délky do 2,1 m	kus	1,000	980,00	980,00	15,0
36	K	766	766692111	Demontáž záclonových krytů délky do 1,75 m	kus	1,000	100,00	100,00	15,0
37	K	741	741370001	Demontáž svítidlo žárovkové bytové stropní přisazené	kus	2,000	80,00	160,00	15,0
38	K	766	766825821	Demontáž truhlářských vestavěných skříní dvoukřídlových	kus	1,000	580,00	580,00	15,0

P.Č.	TV	KCN	Kód položky	Popis	MJ	Množství celkem	Cena jednotková	Cena celkem	Sazba DPH
1	2	3	4	5	6	7	8	9	10
39	K	766	766691914	Vyvěšení nebo zavěšení dřevěných křídel dveří pl do 2 m2	kus	10,000	80,00	800,00	15,0
40	K	013	968072455	Vybourání kovových dveřních zárubní pl do 2 m2	m2	11,200	380,00	4 256,00	15,0
				3*0,8*2,0+2*0,7*2,0+3*0,6*2,0		11,200			
41	K	766	766662811	Demontáž truhlářských prahů dveří jednokřídlových	kus	10,000	65,00	650,00	15,0
42	K	781	781473810	Demontáž obkladů z obkladaček keramických lepených	m2	1,840	120,00	220,80	15,0
				2,3*0,8		1,840			
43	K	771	771471810	Demontáž soklíků z dlaždic keramických kladených do malty rovných	m	26,130	60,00	1 567,80	15,0
				17,13+4,17+4,83		26,130			
44	K	776	776201812	Demontáž lepených povlakových podlah s podložkou ručně	m2	19,930	80,00	1 594,40	15,0
				16,38+3,55		19,930			
45	K	762	762526811	Demontáž podlah z dřevotřísky, překližky, sololitu tloušťky do 30 mm bez polštářů	m2	16,380	120,00	1 965,60	15,0
				16,38		16,380			
46	K	775	775511830	Demontáž podlah vlysových přibíjených bez listů	m2	1,000	90,00	90,00	15,0
47	K	014	952905231	Dezinfekce podlah	m2	75,310	24,00	1 807,44	15,0
				3,25+6,07+16,62+23,14+16,38+0,54+3,55+1,08+1,2+1,48		75,310			
48	K	784	784131101	Odstranění linkrustace v místnostech výšky do 3,80 m	m2	20,250	150,00	3 037,50	15,0
				3,4*1,5+6,6*1,5+3,5*1,5		20,250			
49	K	784	784121001	Oškrabání malby v místnostech výšky do 3,80 m	m2	285,986	18,00	5 147,75	15,0
				"01"3,25+8,5*2,53-0,6*2,0		23,555			
				"01"3,07+17,13*2,63-2*0,8*2,0-2*0,7*2,0		47,122			
				"02"16,62+17,84*2,63-2*0,8*2,0-1,545*1,83		57,512			
				"03"23,14+20,2*2,63-2*0,8*2,0-1,545*1,83		70,239			
				"04"16,38+17,22*2,60-2*0,8*2,0-0,6*2,0-0,815*1,25-0,735*2,3-3,4*1,5		48,943			
				"05"0,54+3,23*2,63-0,6*2,0		7,835			
				"07"3,55+7,73*(2,63-1,5)		12,285			
				"08"1,08+4,17*(2,63-1,5)		5,792			
				"09"1,2+4,83*2,63-0,6*2,0		12,703			
				Součet		285,986			
50	K	784	784121011	Rozmývání podkladu po oškrabání malby v místnostech výšky do 3,80 m	m2	285,986	18,00	5 147,75	15,0
51	K	013	974031143	Vysekání rýh ve zdivu cihelném hl do 70 mm š do 100 mm	m	7,000	90,00	630,00	15,0
52	K	013	974031121	Vysekání rýh ve zdivu cihelném hl do 30 mm š do 30 mm	m	30,000	58,00	1 740,00	15,0
53	K	013	974031132	Vysekání rýh ve zdivu cihelném hl do 50 mm š do 70 mm	m	11,280	72,00	812,16	15,0
				2*(1,29+1,0+1,0+1,35+1,0)		11,280			
54	K	013	967031142	Přísekání rovných ostění v cihelném zdivu na MC	m2	2,000	150,00	300,00	15,0
				10*0,1*2,0		2,000			
55	K	013	975032251	Podchycení příček tl do 150 mm dřevěnou výtuhou v do 3 m dl podchycení do 5 m	m	5,640	520,00	2 932,80	15,0
				1,29+1,0+1,0+1,35+1,0		5,640			
56	K	721	722170801	Demontáž rozvodů vody z plastů do D 25	m	10,000	120,00	1 200,00	15,0
57	K	721	721171808	Demontáž potrubí z PVC do D 114	m	1,000	90,00	90,00	15,0
58	K	721	721171803	Demontáž potrubí z PVC do D 75	m	3,000	80,00	240,00	15,0
59	K	721	723120804	Demontáž potrubí ocelové závitové svařované do DN 25	m	10,500	80,00	840,00	15,0
60	K	PK	09600R01	Demontáž rozvodů elektroinstalace	soubor	1,000	1 670,00	1 670,00	15,0
61	K	767	767584811	Demontáž vzduchotechnické mřížky	kus	3,000	78,00	234,00	15,0

P.Č.	TV	KCN	Kód položky	Popis	MJ	Množství celkem	Cena jednotková	Cena celkem	Sazba DPH
1	2	3	4	5	6	7	8	9	10
	D		997	Přesun sutě				13 378,44	
62	K	013	997013212	Vnitrostaveništní doprava suti a vybouraných hmot pro budovy v do 9 m ručně	t	3,570	980,00	3 498,60	15,0
63	K	013	997013501	Odvoz suti a vybouraných hmot na skládku nebo meziskládku do 1 km se složením	t	3,570	1 890,00	6 747,30	15,0
64	K	013	997013509	Příplatek k odvozu suti a vybouraných hmot na skládku ZKD 1 km přes 1 km	t	49,980	38,00	1 899,24	15,0
65	K	013	997013803	Poplatek za uložení stavebního odpadu z keramických materiálů na skládce (skládkovné)	t	0,570	690,00	393,30	15,0
66	K	013	997013831	Poplatek za uložení stavebního směsného odpadu na skládce (skládkovné)	t	3,000	280,00	840,00	15,0
	D		998	Přesun hmot				3 344,76	
67	K	011	998018002	Přesun hmot ruční pro budovy v do 12 m	t	8,802	380,00	3 344,76	15,0
	D		PSV	Práce a dodávky PSV				224 128,16	
	D		711	Izolace proti vodě, vlhkosti a plynům				4 662,97	
68	K	711	711113121	Izolace proti zemní vlhkosti na svislé ploše za studena emulzí COMBIFLEX-DS 3,0*2,0	m2	6,000	290,00	1 740,00	15,0
69	K	711	711193121	Izolace proti zemní vlhkosti na vodorovné ploše těsnicí kaší AQUAFIN 2K 3,55*0,2*7,73 1,08*0,2*4,17	m2	7,010	290,00	2 032,90	15,0
				Součet		7,010			
70	K	711	998711202	Přesun hmot procentní pro izolace proti vodě, vlhkosti a plynům v objektech v do 12 m	%	29,669	30,00	890,07	15,0
	D		721	Zdravotechnika - vnitřní kanalizace				4 156,76	
71	K	721	721174043	Potrubí kanalizační z PP přípojovací systém HT DN 50	m	2,000	198,00	396,00	15,0
72	K	721	721174044	Potrubí kanalizační z PP přípojovací systém HT DN 70	m	3,000	242,00	726,00	15,0
73	K	721	721174045	Potrubí kanalizační z PP přípojovací systém HT DN 100	m	1,000	320,00	320,00	15,0
74	K	721	721194105	Vyvedení a upevnění odpadních výpustek DN 50	kus	2,000	234,00	468,00	15,0
75	K	721	721194107	Vyvedení a upevnění odpadních výpustek DN 70	kus	2,000	265,00	530,00	15,0
76	K	721	721194109	Vyvedení a upevnění odpadních výpustek DN 100	kus	1,000	289,00	289,00	15,0
77	K	721	721290111	Zkouška těsnosti potrubí kanalizace vodou do DN 125	m	6,000	100,00	600,00	15,0
78	K	721	998721202	Přesun hmot procentní pro vnitřní kanalizace v objektech v do 12 m	%	27,592	30,00	827,76	15,0
	D		722	Zdravotechnika - vnitřní vodovod				7 968,40	
79	K	721	722176113	Montáž potrubí plastové spojované svary polyfuzně do D 25 mm	m	14,000	90,00	1 260,00	15,0
80	M	MAT	286151520	trubka tlaková PPR řada PN 20 20 x 3,4 x 4000 mm	m	15,400	98,00	1 509,20	15,0
81	K	PK	72200_R01	Demontáž, kontrola funkčnosti a následná montáž měřidel spotřeby	ks	2,000	280,00	560,00	15,0
82	K	721	722181222	Ochrana vodovodního potrubí přilepenými termoizolačními trubnicemi z PE II do 9 mm DN do 45 mm	m	14,000	30,00	420,00	15,0
83	K	721	722190401	Vyvedení a upevnění výpustku do DN 25	kus	9,000	87,00	783,00	15,0
84	K	721	722220112	Nástěnka pro výtokový ventil G 3/4 s jedním závitem	kus	9,000	76,00	684,00	15,0
85	K	721	722224116	Kohout plnicí nebo vypouštěcí G 3/4 PN 10 s jedním závitem	kus	2,000	98,00	196,00	15,0
86	K	721	722234264	Filtr mosazný G 3/4 PN 16 do 120°C s 2x vnitřním závitem	kus	2,000	187,00	374,00	15,0
87	K	721	722290215	Zkouška těsnosti vodovodního potrubí hrdlového nebo přírubového do DN 100	m	14,000	60,00	840,00	15,0
88	K	721	722290234	Proplach a dezinfekce vodovodního potrubí do DN 80	m	14,000	38,00	532,00	15,0
89	K	721	998722202	Přesun hmot procentní pro vnitřní vodovod v objektech v do 12 m	%	101,275	8,00	810,20	15,0
	D		723	Zdravotechnika - vnitřní plynovod				8 795,65	
90	K	721	723150365	Chránička D 38x2,6 mm	m	1,000	280,00	280,00	15,0
91	K	721	723160204	Přípojka k plynoměru spojované na závit bez ochozu G 1	soubor	1,000	780,00	780,00	15,0

P.Č.	TV	KCN	Kód položky	Popis	MJ	Množství celkem	Cena jednotková	Cena celkem	Sazba DPH
1	2	3	4	5	6	7	8	9	10
92	K	721	723181012	Potrubí měděné polotvrdé spojované lisováním DN 15 ZTI	m	11,000	289,00	3 179,00	15,0
93	K	721	723190105	Přípojka plynovodní nerezová hadice G1/2 F x G1/2 F délky 100 cm spojovaná na závit	soubor	1,000	467,00	467,00	15,0
94	K	721	723230104	Kulový uzávěr přímý PN 5 G 1 FF s protipožární armaturou a 2x vnitřním závitem	kus	1,000	486,00	486,00	15,0
95	K	721	723190909	Zkouška těsnosti potrubí plynovodního	kus	1,000	600,00	600,00	15,0
96	K	PK	72300_R02	Revize plynovodu	kpl	1,000	2 500,00	2 500,00	15,0
97	K	721	998723202	Přesun hmot procentní pro vnitřní plynovod v objektech v do 12 m	%	100,730	5,00	503,65	15,0
	D		725	Zdravotechnika - zařizovací předměty				15 042,38	
98	K	721	725112171	Kombi klozet s hlubokým splachováním odpad vodorovný - Jika LYRA	soubor	1,000	3 890,00	3 890,00	15,0
99	K	721	725211621	Umyvadlo keramické připevněné na stěnu šrouby bílé se sloupem na sifon 500 mm - Jika LYRA	soubor	1,000	1 540,00	1 540,00	15,0
100	K	721	725224137	Vana bez armatur výtokových ocelová smaltovaná se zápachovou uzávěrkou délka 1500 mm - Jika RIGA	soubor	1,000	4 280,00	4 280,00	15,0
101	K	721	725822633	Baterie umyvadlové stojánkové klasické s výpusti	soubor	1,000	1 460,00	1 460,00	15,0
102	K	721	725831313	Baterie vanová nástěnná páková s příslušenstvím a pohyblivým držákem	soubor	1,000	1 670,00	1 670,00	15,0
103	K	721	725862113	Zápachová uzávěrka pro dřezy s přípojkou pro pračku nebo myčku DN 40/50	kus	1,000	320,00	320,00	15,0
104	K	721	725862123	Zápachová uzávěrka podomítková pro pračku nebo myčku	kus	1,000	318,00	318,00	15,0
105	K	721	998725202	Přesun hmot procentní pro zařizovací předměty v objektech v do 12 m	%	173,820	9,00	1 564,38	15,0
	D		735	Ústřední vytápění - otopná tělesa				21 203,11	
106	K	PK	73500_R01	Demontáž a následná montáž měřiče tepla	ks	4,000	150,00	600,00	15,0
107	K	731	735494811	Vypuštění a napuštění vody z otopných těles (18+14+12+9)*0,15*0,55	m2	4,373	240,00	1 049,52	15,0
						4,373			
108	K	731	735111810	Demontáž otopného tělesa litinového článkového	m2	4,373	400,00	1 749,20	15,0
109	K	731	735119140	Montáž otopného tělesa litinového článkového (18+14+12)*0,15*0,55	m2	3,630	600,00	2 178,00	15,0
						3,630			
110	K	731	733191924	Navaření odbočky na potrubí ocelové závitové DN 20	kus	2,000	820,00	1 640,00	15,0
111	K	731	733111104	Potrubí ocelové závitové bezešvé běžné nízkotlaké DN 20	m	2,500	143,00	357,50	15,0
112	K	731	735164511	Montáž otopného tělesa trubkového Koralux Rondo MAX na stěnu výšky tělesa do 1500 mm	kus	1,000	1 000,00	1 000,00	15,0
113	M	MAT	541530240	těleso trubkové přímotopné KORALUX LINEAR CLASSIC-E, 1500 x 600 mm, 500 W	kus	1,000	4 541,00	4 541,00	15,0
114	K	731	735118110	Zkoušky těsnosti otopných těles litinových článkových vodou (18+14+12)*0,15*0,55+0,6*1,5	m2	4,530	280,00	1 268,40	15,0
						4,530			
115	K	731	734222804	Ventil závitový termostatický rohový G 1 PN 16 do 110°C s ruční hlavou chromovaný	kus	4,000	429,00	1 716,00	15,0
116	K	731	734290912	Výměna těsnění u šroubení armatur závitových do G 2	kus	6,000	290,00	1 740,00	15,0
117	K	731	735110912	Rozpojení tělesa otopného teplovodního	kus	2,000	650,00	1 300,00	15,0
118	K	731	735110914	Stažení otopného tělesa	kus	2,000	460,00	920,00	15,0
119	K	731	998735202	Přesun hmot procentní pro otopná tělesa v objektech v do 12 m	%	114,349	10,00	1 143,49	15,0
	D		763	Konstrukce suché výstavby				1 223,60	
120	K	763	763172312	Montáž revizních dvířek SDK kcí vel. 300x300 mm	kus	2,000	150,00	300,00	15,0
121	M	MAT	562457210	dvířka vanová DV 300x300 B - bílá	kus	2,000	289,00	578,00	15,0
122	K	763	998763401	Přesun hmot procentní pro sádkartonové konstrukce v objektech v do 6 m	%	4,320	80,00	345,60	15,0
	D		766	Konstrukce truhlářské				25 216,28	

P.Č.	TV	KCN	Kód položky	Popis	MJ	Množství celkem	Cena jednotková	Cena celkem	Sazba DPH
1	2	3	4	5	6	7	8	9	10
123	K	PK	76600_R01	Repase dřevěných dveří, zkontrolovat kvalitu, truhlářským způsobem opravit, otvory zacetit truhlářským způsobem, podříznout dle potřeby, nové štítky bílý kov	ks	2,000	1 180,00	2 360,00	15,0
124	K	PK	76601_R02	Kontrola a vyčištění plastových oken vč. výměny vadných částí, vč. venkovních a vnitřních parapetů	soubor	1,000	1 900,00	1 900,00	15,0
125	K	PK	76600_R03	Repase dřevěných světlíkových oken, zkontrolovat zasklení, přetmelit, opravit porušené rámy, kování vyčistit a zprovoznit, promazat více viz PD	ks	1,000	1 800,00	1 800,00	15,0
126	K	766	766660001	Montáž dveřních křidel otvíravých 1křídlových š do 0,8 m do ocelové zárubně	kus	8,000	80,00	640,00	15,0
127	M	MAT	611606520	dveře vnitřní hladké ze2/3 zasklené 1křídlové bílé solo 60x197 - vystrojení dle specifikace v PD	kus	1,000	1 680,00	1 680,00	15,0
128	M	MAT	611607080	dveře vnitřní hladké ze2/3 zasklené 1křídlové standardní provedení 80x197cm - vystrojení dle specifikace v PD	kus	3,000	1 920,00	5 760,00	15,0
129	M	MAT	611606820	dveře vnitřní hladké ze2/3 zasklené 1křídlové bílé solo 70x197 cm vč.mřížky a WC zámku - vystrojení dle specifikace v PD	kus	2,000	1 820,00	3 640,00	15,0
130	M	MAT	611606480	dveře vnitřní hladké plně 1křídlové standardní provedení 60x197cm - vystrojení dle specifikace PD	kus	2,000	980,00	1 960,00	15,0
131	K	766	766695213	Montáž truhlářských prahů dveří 1křídlových šířky přes 10 cm	kus	10,000	100,00	1 000,00	15,0
132	M	MAT	611871160	prah dveřní dřevěný dubový tl 2 cm dl.62 cm š 10 cm	kus	4,000	278,00	1 112,00	15,0
133	M	MAT	611871360	prah dveřní dřevěný dubový tl 2 cm dl.72 cm š 10 cm	kus	2,000	289,00	578,00	15,0
134	M	MAT	611871560	prah dveřní dřevěný dubový tl 2 cm dl.82 cm š 10 cm	kus	4,000	329,00	1 316,00	15,0
135	K	766	998766202	Přesun hmot procentní pro konstrukce truhlářské v objektech v do 12 m	%	367,570	4,00	1 470,26	15,0
	D	771	771	Podlahy z dlaždic				19 429,98	
136	K	771	771591111	Podlahy penetrace podkladu 8,07+3,55+1,03+1,2	m2	13,900	19,00	264,10	15,0
						13,900			
137	K	771	771574117	Montáž podlah keramických režných hladkých lepených flexibilním lepidlem do 35 ks/m2	m2	13,900	380,00	5 282,00	15,0
138	M	MAT	597610200	obkládačky keramické RAKO - koupelny SAMBA (bílé i barevné) 20 x 20 x 0,7 cm l. j.	m2	15,290	340,00	5 198,60	15,0
139	K	771	771579191	Příplatek k montáž podlah keramických za plochu do 5 m2 3,55+1,03+1,2	m2	5,830	42,00	244,86	15,0
						5,830			
140	K	771	771591162	Montáž dilatační spáry koutové 17,13+7,73+4,17+4,83	m	33,860	78,00	2 641,08	15,0
						33,860			
141	K	PK	77100R01	Přespárování a vyčištění dlažby	m2	1,480	130,00	192,40	15,0
142	K	771	771573916	Oprava podlah z keramických dlaždic režných lepených do 25 ks/m2	kus	5,000	90,00	450,00	15,0
143	M	MAT	597611160	dlaždice keramické RAKO 5*0,2*0,2	m2	0,220	340,00	74,80	15,0
						0,200			
144	K	771	771474112	Montáž soklíků z dlaždic keramických rovných flexibilní lepidlo v do 90 mm 17,13+4,83	m	21,960	80,00	1 756,80	15,0
						21,960			
145	M	MAT	597613120	sokl RAKO - podlahy	kus	24,156	89,00	2 149,88	15,0
146	K	771	998771202	Přesun hmot procentní pro podlahy z dlaždic v objektech v do 12 m	%	146,933	8,00	1 175,46	15,0
	D	775	775	Podlahy skládané				11 141,10	
147	K	775	775411820	Demontáž soklíků nebo lišt dřevěných připevňovaných vruty 17,83+20,2	m	38,030	50,00	1 901,50	15,0
						38,030			
148	K	775	775510952	Doplnění podlah vlysových, tl do 22 mm, plochy do 1 m2	kus	1,000	890,00	890,00	15,0
149	K	775	775591911	Oprava podlah dřevěných - broušení hrubé	m2	39,760	210,00	8 349,60	15,0

P.Č.	TV	KCN	Kód položky	Popis	M.J	Množství celkem	Cena jednotková	Cena celkem	Sazba DPH
1	2	3	4	5	6	7	8	9	10
				16,62+23,14		39,760			
	D	776		Podlahy povlakové				44 423,37	
150	K	776	776121311	Vodou ředitelná penetrace savého podkladu povlakových podlah ředěná v poměru 1:1	m2	56,700	19,00	1 077,30	15,0
				15,62+23,16+15,38+0,54		56,700			
151	K	776	776221111	Lepení pásů z PVC standardním lepidlem	m2	56,700	150,00	8 505,00	15,0
152	M	MAT	284122450	krytina podlahová heterogenní Novilon NOVA 5125 3mm	m2	62,370	450,00	28 066,50	15,0
153	K	776	776411112	Montáž obvodových soklíků výšky do 100 mm	m	58,490	42,00	2 456,58	15,0
				17,84+20,2+17,22+3,23		58,490			
154	M	MAT	284110080	lišta speciální soklová PVC 10333 16 x 60 mm role 50 m	m	64,339	32,00	2 058,85	15,0
155	K	776	998776202	Přesun hmot procentní pro podlahy povlakové v objektech v do 12 m	%	376,524	6,00	2 259,14	15,0
	D	781		Dokončovací práce - obklady				16 892,54	
156	K	781	781495111	Penetrace podkladu vnitřních obkladů	m2	18,224	19,00	346,26	15,0
				1,2*(4,17-0,7)		4,164			
				2,0*(7,73-0,7)		14,060			
				Součet		18,224			
157	K	781	781474116	Montáž obkladů vnitřních keramických hladkých do 35 ks/m2 lepených flexibilním lepidlem	m2	18,224	380,00	6 925,12	15,0
158	M	MAT	597610280	obkládačky keramické RAKO - 20 x 20 x 0,7 cm l. j.	m2	20,046	318,00	6 374,63	15,0
159	K	781	781494111	Plastové profily rohové lepené flexibilním lepidlem	m	27,200	68,00	1 849,60	15,0
				4*1,2+4,17+0,9		9,870			
				4*2,0+1,6+7,73		17,330			
				Součet		27,200			
160	K	781	998781202	Přesun hmot procentní pro obklady keramické v objektech v do 12 m	%	174,616	8,00	1 396,93	15,0
	D	783		Dokončovací práce - nátěry				23 453,62	
161	K	783	783106805	Odstranění nátěrů z truhlářských konstrukcí opálením	m2	5,840	200,00	1 168,00	15,0
				2*0,6*2,0+2*0,8*2,0		5,600			
				2*4*0,6*0,05		0,240			
				Součet		5,840			
162	K	783	783101201	Hrubé obroušení podkladu truhlářských konstrukcí před provedením nátěru	m2	5,840	90,00	525,60	15,0
163	K	783	783114101	Základní jednonásobný syntetický nátěr truhlářských konstrukcí	m2	5,840	160,00	934,40	15,0
164	K	783	783117101	Krycí jednonásobný syntetický nátěr truhlářských konstrukcí	m2	5,840	240,00	1 401,60	15,0
165	K	783	783122111	Lokální tmelení truhlářských konstrukcí včetně přebroušení disperzním tmelem plochy do 30%	m2	5,840	180,00	1 051,20	15,0
166	K	783	783138203	Lakovací jednonásobný epoxidový nátěr truhlářských konstrukcí	m2	1,400	210,00	294,00	15,0
				0,2*(4*0,6+2*0,7+4*0,8)		1,400			
167	K	783	783138213	Lakovací dvojnásobný epoxidový nátěr truhlářských konstrukcí s mezibroušením	m2	1,400	280,00	392,00	15,0
168	K	783	783301303	Bezoplachové odrezivění zámečnických konstrukcí	m2	11,750	78,00	916,50	15,0
				10*0,25*(2*2,0+0,7)		11,750			
				Součet		11,750			
169	K	783	783306807	Odstranění nátěru ze zámečnických konstrukcí odstraňovačem nátěrů	m2	1,200	100,00	120,00	15,0
				0,25*(2*2,0+0,8)		1,200			
170	K	783	783314101	Základní jednonásobný syntetický nátěr zámečnických konstrukcí	m2	11,750	130,00	1 527,50	15,0
171	K	783	783315101	Mezinátěr jednonásobný syntetický standardní zámečnických konstrukcí	m2	11,750	160,00	1 880,00	15,0

P.Č.	TV	KCN	Kód položky	Popis	MJ	Množství celkem	Cena jednotková	Cena celkem	Sazba DPH
1	2	3	4	5	6	7	8	9	10
172	K	783	783317101	Krycí jednonásobný syntetický standardní nátěr zámečnických konstrukcí	m2	11,750	190,00	2 232,50	15,0
173	K	783	783601325	Odmaštění článkových otopných těles vodou ředitelným odmašťovačem před provedením nátěru 2*0,15*0,55*(12+14+18)	m2	7,260	78,00	566,28	15,0
174	K	783	783614141	Základní jednonásobný syntetický nátěr litinových otopných těles	m2	7,260	260,00	1 887,60	15,0
175	K	783	783617147	Krycí dvojnásobný syntetický nátěr litinových otopných těles	m2	7,260	290,00	2 105,40	15,0
176	K	783	783606862	Odstranění nátěrů z potrubí DN do 50 mm opálením 2*2,68	m	5,360	100,00	536,00	15,0
177	K	783	783601711	Bezoplachové odrezivění potrubí DN do 50 mm	m	5,360	78,00	418,08	15,0
178	K	783	783614551	Základní jednonásobný syntetický nátěr potrubí DN do 50 mm	m	16,360	158,00	2 584,88	15,0
179	K	783	783617601	Krycí jednonásobný syntetický nátěr potrubí DN do 50 mm	m	16,360	178,00	2 912,08	15,0
	D		784	Dokončovací práce - malby a tapety				20 518,40	
180	K	784	784181101	Základní akrylátová jednonásobná penetrace podkladu v místnostech výšky do 3,80m "011"3,25+0,5*2,53 "01"8,07+17,13*2,63 "02"16,62+17,84*2,63 "03"23,14+20,2*2,63 "04"16,38+17,22*2,63 "05"0,54+3,23*2,63 "07"3,55+7,73*(2,63-1,2) "08"1,06+4,17*(2,63-2,0) "09"1,2+4,83*2,63 Součet	m2	320,600	19,00	6 091,40	15,0
181	K	784	784211001	Jednonásobné bílé malby ze směsi za mokra výborně ošetřuvzdorných v místnostech výšky do 3,80 m	m2	320,600	45,00	14 427,00	15,0
	D		M	Práce a dodávky M				66 311,00	
	D		21-M	Elektromontáže				66 311,00	
182	M	MAT	M001	krabice přístrojová KP68 vč. dodávky	ks	46,000	21,00	966,00	15,0
183	M	MAT	M002	krabice odbočná KR68, KR97 vč. dodávky	ks	12,000	38,00	456,00	15,0
184	M	MAT	M003	osazení lustrové spojky včetně zapojení	ks	6,000	30,00	180,00	15,0
185	M	MAT	M004	ukončení rozvodů v domovním rozvaděči, zvonku, dom.telefonu	soub.	1,000	2 100,00	2 100,00	15,0
186	M	MAT	M005	spínač / tlačítko ř.1, 1/0, polozapuštěný vč. dodávky	ks	3,000	148,00	444,00	15,0
187	M	MAT	M006	přepínač / vypínač ř.5, 6, 6+6, 7, polozapuštěný vč. dodávky	ks	11,000	138,00	1 518,00	15,0
188	M	MAT	M007	1-zásuvka 2P+PE polozapuštěná vč. dodávky	ks	7,000	154,00	1 078,00	15,0
189	M	MAT	M008	2-zásuvka domovní 2P+PE polozapuštěná vč. dodávky	ks	19,000	142,00	2 698,00	15,0
190	M	MAT	M009	zvonek / domovní telef., zásuvka STA vč. dodávky	ks	4,000	218,00	872,00	15,0
191	M	MAT	M010	kabel CYKYLo 750V 3x1,5 mm2 pod omítkou vč. dodávky	m	92,000	29,00	2 668,00	15,0
192	M	MAT	M011	kabel CYKY 750V 5x1,5 mm2 pod omítkou vč. dodávky	m	28,000	63,00	1 764,00	15,0
193	M	MAT	M012	kabel CYKYLo 750V 3x2,5 mm2 pod omítkou vč. dodávky	m	151,000	32,00	4 832,00	15,0
194	M	MAT	M013	kabel CYKY 4Jx10 mm2 pod omítkou vč. dodávky	m	8,000	48,00	384,00	15,0
195	M	MAT	M014	kabel SYKFY 3x2x0,5 pod omítkou vč. dodávky	m	7,000	36,00	252,00	15,0
196	M	MAT	M015	koaxiální kabel STA vč. tr. 1225 pod omítku	m	28,000	16,00	448,00	15,0
197	M	MAT	M016	vodič nn CY 4-6 mm2 včetně dodávky, svorky Bernard	soub.	6,000	48,00	288,00	15,0
198	M	MAT	M017	bytový rozvaděč RB vč. zapojení	ks	1,000	2 300,00	2 300,00	15,0

P.Č.	TV	KCN	Kód položky	Popis	MJ	Množství celkem	Cena jednotková	Cena celkem	Sazba DPH
1	2	3	4	5	6	7	8	9	10
199	M	MAT	M018	požární hlásič autonomní	ks	1,000	649,00	649,00	15,0
200	M	MAT	M019	hlídač úniku plynu	ks	1,000	596,00	596,00	15,0
201	M	MAT	M020	přípomocné práce vč. spoj.materiálu	soub.	1,000	33 000,00	33 000,00	15,0
202	M	MAT	M021	dodávka a mtž svítidel úsporných zářiv. A-2x32W (předsíň, koupelna, WC)	ks	1,000	438,00	438,00	15,0
203	M	MAT	M022	dodávka a mtž svítidel úsporných zářiv. B-2x26W (předsíň, koupelna, WC)	ks	3,000	456,00	1 368,00	15,0
204	M	MAT	M023	dodávka a mtž svítidel úsporných zářiv. C-2x18W (předsíň, koupelna, WC)	ks	1,000	412,00	412,00	15,0
205	M	MAT	M024	úprava stáv rozvaděče měření, navýšení hl.jističe a ost.nespecif.práce elektro	kpl	1,000	3 800,00	3 800,00	15,0
206	M	MAT	M025	revize elektro + poplatek plomby PRE	kpl	1,000	2 800,00	2 800,00	15,0
				<u>Celkem</u>				<u>479 828,97</u>	