

Č. j. KRPS- 43245-18 /ČJ-2018-0100AO-VZ  
 Identifikátor VZ: N006/18/V00003808/002

Počet listů: 6  
 Přílohy: 3/6







## KUPNÍ SMLOUVA

uzavřená v souladu s § 2079 a násl. zákona č. 89/2012 Sb., občanský zákoník,  
 v platném znění (dále jen „občanský zákoník“ a „smlouva“)

Níže uvedeného dne, měsíce a roku byla uzavřena mezi smluvními stranami smlouva  
 tohoto znění:

### Čl. I Smluvní strany

#### Ing. Alice Smejkalová – MITERAL, fyzická osoba – podnikatel

Zastoupená:  na základě plné moci  
 Sídlo:  620 00 Brno  
 IČ: 10543937  
 DIČ:   
 Bankovní spojení: ČSOB Brno  
 Číslo účtu:   
 Telefon:   
 e-mail: 

Zapsána v obchodním rejstříku vedeným Krajským soudem v Brně oddíl A, Vložka 153  
 (dále jen „prodávající“)

a

#### Česká republika – Krajské ředitelství policie Středočeského kraje

Zastoupená: Miladou Benešovou, vedoucí odboru správy majetku  
 Sídlo: Na Baních 1535, 156 00 Praha 5 - Zbraslav  
 IČ: 75151481  
 DIČ: CZ75151481  
 Bankovní spojení: ČNB Praha  
 Číslo účtu:   
 Telefon:   
 Fax:   
 e-mail: 

(dále jen „kupující“)

## Čl. II Předmět smlouvy

1. Prodávající se zavazuje dodat kupujícímu **1 ks stahováku pneumatik s automatickým provozem** (dále jen "zboží"). Předmětem smlouvy je rovněž dodání nezbytné dokumentace (návod k použití) popř. certifikátů ke zboží v českém jazyce (dále jen „dokumentace“).
2. Kupující se zavazuje, v případě naplnění podmínek smlouvy, zboží a dokumentaci převzít a uhradit kupní cenu prodávajícímu.

3. Specifikace předmětu:

a) Kvalitativní určení:

Zboží je podrobně specifikované v přílohách č. 2 – která je nedílnou součástí této smlouvy. Zboží musí být nepoužívané, funkční, nerenovované, kompletní a homologované pro Českou republiku.

b) Kvantitativní určení:

Počet kusů zboží uvedený v příloze č. 2, která je nedílnou součástí této smlouvy, představuje maximální množství, jež je kupující oprávněn odebrat na základě této smlouvy.

## Čl. III Kupní cena

1. Cena stanovena bez DPH ve výši	59 990,00 Kč
2. DPH 21% ve výši	12 598,00 Kč
3. <b>CELKEM</b>	<b>72 588,00 Kč</b>

Slovy: sedmdesát dva tisíc pět set osmdesát osm korun českých

4. Cena zahrnuje veškeré náklady spojené s koupí zboží, jeho skladováním, dopravou, pojištěním, clem, předáním a převzetím zboží. Stanovená cena je cenou nejvýše přípustnou.

#### Čl. IV

##### Doba a místo plnění

1. Prodávající je povinen dodat smluvené zboží na své náklady **do 40 dnů** od oboustranného podpisu smlouvy, **nejpozději však do 30. 6. 2018.**
2. Místem plnění je:  
**Krajské ředitelství policie Středočeského kraje, Územní odbor Kladno, Havířská 632.**
3. Dodávka zboží je splněna jeho převzetím oprávněným zaměstnancem kupujícího, kterým je:  
**[REDAKCE] – dopravní referent AO, Krajského ředitelství policie Středočeského kraje, Územní odbor Kladno, Havířská 63 tel. č.: [REDAKCE]**  
**[REDAKCE]**
4. Za datum dodání smluveného zboží se považuje den, ve kterém převezme kupující zboží od prodávajícího. Převzetí bude prokázáno datovaným podpisem na kterémkoliv průvodním dokladu.
5. Kupující se stává vlastníkem zboží, v okamžiku jeho předání prodávajícím.
6. Součástí dodávky bude revize, školení, montáž a doprava.

#### Čl. V

##### Platební podmínky

1. Prodávající je oprávněn fakturovat kupní cenu až po dodání a potvrzení převzetí zboží kupujícím a fakturu vystaví **do 5 dnů** po dodání zboží.
2. Faktura je splatná **do 21 dnů** od jejího doručení kupujícímu.
3. Faktura musí obsahovat náležitosti podle § 435 zákona č. 89/2012 Sb., občanský zákoník a náležitosti podle § 28 a § 29 zákona č. 235/2004 Sb., o dani z přidané hodnoty, ve znění pozdějších předpisů.
4. Faktura se považuje za proplacenou okamžikem odepsání fakturované částky z účtu kupujícího ve prospěch účtu prodávajícího.
5. Kupující není v prodlení s placením fakturované částky, jestliže vrátí fakturu prodávajícímu do 5 dnů od jejího doručení proto, že faktura obsahuje nesprávné údaje nebo je vystavena v rozporu s touto smlouvou. Konkrétní důvody je kupující povinen uvést zároveň s vrácením

faktury. Faktura bude zaslána na adresu kupujícího ve dvou vyhotoveních. Nebude-li faktura označena tak, jak je uvedeno v odstavci 3 a nebude-li ve dvou vyhotoveních, je kupující oprávněn ji vrátit prodávajícímu, aniž by se tímto dostal do prodlení s její splatností. U nové nebo opravené faktury běží nová lhůta splatnosti.

6. Zálohu kupující neposkytuje.
7. V případě, že bude prodávající ke dni zdanitelného plnění zveřejněn podle § 106a zákona č. 235/2004 Sb., o dani z přidané hodnoty jako nespolehlivý plátcce, nebo uvede jiný účet, než je uveden v „Registru plátců DPH“ podle § 109a zákona č. 235/2004 Sb., o dani z přidané hodnoty, kupující uhradí prodávajícímu, který je plátcem DPH, pouze základ daně a úhradu daně provede dle § 109a zákona č. 235/2004 Sb., o dani z přidané hodnoty.

## Čl. VI

### Podstatné porušení smlouvy

Smluvní strany pokládají za podstatné porušení smlouvy:

1. Dodání takového zboží, které neodpovídá požadované specifikaci, dle čl. II této smlouvy, popř. dodání zboží, které nevykazuje potřebnou kompatibilitu se zařízením kupujícího, se kterým mělo být užíváno.
2. Nedodání zboží ani **do 10 dnů** po uplynutí dodací lhůty.
3. Nedodání náhradního zboží podle záručních podmínek **do 15 dnů** po vrácení vadného zboží.

## Čl. VII

### Záruka

1. Prodávající prohlašuje, že zaručuje dohodnuté vlastnosti zboží podle záručních podmínek, a to po **dobu 24 měsíců**.
2. Reklamace v záruční době bude zajištěna prodávajícím na provozovně kupujícího. Prodávající je povinen započít reklamační úkony **do 2 dnů** od výzvy kupujícího.
3. Nebude-li započata reklamace podle odstavce 2 nebo nedojde-li k odstranění požadované záruční vady **do 30 dnů**, má kupující právo na dodání nového materiálu za materiál reklamovaný, stejné kvality a stejného výrobce.



## Čl. VIII

### Smluvní pokuta a úroky z prodlení

1. Nedodá-li prodávající zboží do uplynutí dodací lhůty, zaplatí kupujícímu smluvní pokutu ve výši 0,2 % z ceny nedodaného zboží za každý, byť i započatý, den prodlení. Zaplacením smluvní pokuty není dotčen nárok kupujícího na náhradu škody v částce převyšující zaplacenou smluvní pokutu.
2. Nezaplatí-li kupující kupní cenu včas, je povinen zaplatit prodávajícímu úrok z prodlení ve výši 0,05 % z dlužné částky bez DPH za každý, byť i započatý, den prodlení.

## Čl. IX

### Odstoupení od smlouvy

1. Odstoupení od smlouvy se řídí ustanovením § 2106 a násl. občanského zákoníku.
2. Kupující je též oprávněn odstoupit od smlouvy z důvodu probíhajícího insolvenčního řízení vůči prodávajícímu.
3. Účinky odstoupení od smlouvy nastávají okamžikem doručení písemného projevu vůle odstoupit od této smlouvy druhé smluvní straně. Odstoupení od smlouvy se nedotýká zejména nároku na náhradu škody a smluvní pokuty.

## Čl. X

### Závěrečná ustanovení

1. Smlouva nabývá platnosti dnem jejího uzavření, tj. dnem jejího podpisu zástupci smluvních stran a účinnosti dnem jejího zveřejnění v registru smluv dle zákona č. 340/2015 Sb., o registru smluv.
2. Obě smluvní strany prohlašují, že smlouva nebyla uzavřena v tísní, ani za jednostranně nevýhodných podmínek a na důkaz toho připojují své vlastnoruční podpisy.
3. Tato smlouva může být měněna nebo doplňována jen písemnými, očíslovanými dodatky odsouhlasenými zástupci obou smluvních stran, které se stanou nedílnou součástí této smlouvy.
4. Smluvní strany se dohodly, že případné postoupení práv a povinností ze smlouvy nebo její části ve smyslu § 1895 občanského zákoníku třetí osobě, je možné jen na základě dodatku ke smlouvě, uzavřeném ve smyslu odst. 3 čl. X. smlouvy.

5. Postoupení pohledávky vzniklé z této smlouvy je možné pouze na základě písemného souhlasu kupujícího.
6. Z důvodů právní jistoty smluvní strany prohlašují, že jejich závazkový vztah založený touto smlouvou se řídí českým právním řádem, zejména občanským zákoníkem.
7. Smluvní strany se zavazují, že veškeré spory vzniklé v souvislosti s realizací této smlouvy budou řešeny smírnou cestou. Nedojde-li k dohodě, budou spory řešeny před příslušnými obecnými soudy.
8. Smluvní strany souhlasí se zveřejněním této smlouvy na veřejně přístupném elektronickém portálu.
9. Tato smlouva je vyhotovena ve 3 stejnopisech, z nichž 1 obdrží prodávající a 2 kupující.
10. Nedílnou součástí této smlouvy jsou níže uvedené přílohy:  
Příloha č. 1 – Plná moc, příloha se sestává z dvou stran textu.  
Příloha č. 2 – Specifikace stahováku, příloha se sestává z jedné strany textu.  
Příloha č. 3 – Krycí list nabídky, příloha se sestává z tří stran textu.

**Za prodávajícího:**

V Praze

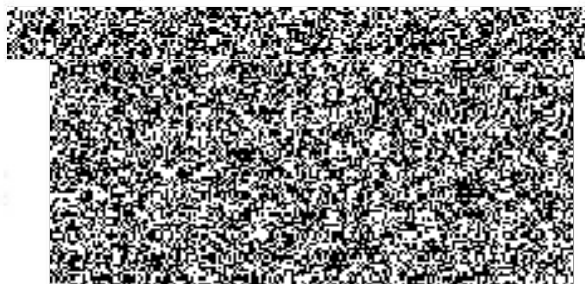

**Za kupujícího:**

V Praze dne ..... 2. 5. 04. 2018 .....



PLNÁ MOC

Já, níže podepsaná

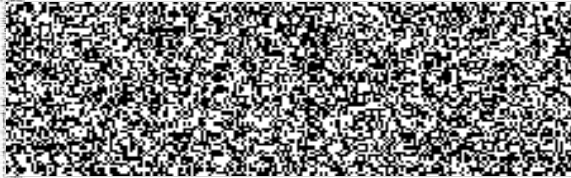

Udělují plnou moc



K tomu, aby mne zastupovala ve všech věcech a při jednání s úřady, orgány státní správy a orgány místní samosprávy, právníckými a fyzickými osobami, vůči úřadům, státním orgánům a orgánům místní samosprávy, právníckým i fyzickým osobám, zejména:

- Činí za mým jménem veškeré úkony, včetně úkonů písemných,
- Podává návrhy a žádosti,
- Přijímá veškeré doručované písemnosti

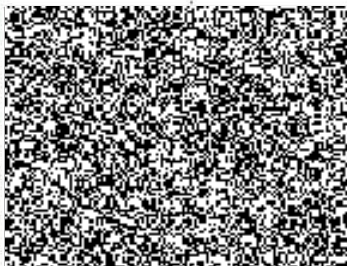

Tato plná moc se uděluje na dobu neurčitou.

V Brně dne 1.2.2017



Ověřovací doložka pro legalizaci  
Podle ověřovací knihy pošty: Brno 20

Poř.č.: 62000-0019-0250

Vlastnoručně podpsal:   
Datum a místo narození:   
Adresa pobytu: Brno

Druh a č. předlož. dokl. totožnosti: 112088281  
Občanský průkaz

Brno 20 dne 01.02.2017

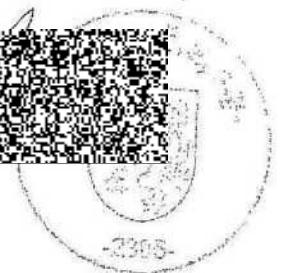

Výše uvedené zmocnění přijímám:





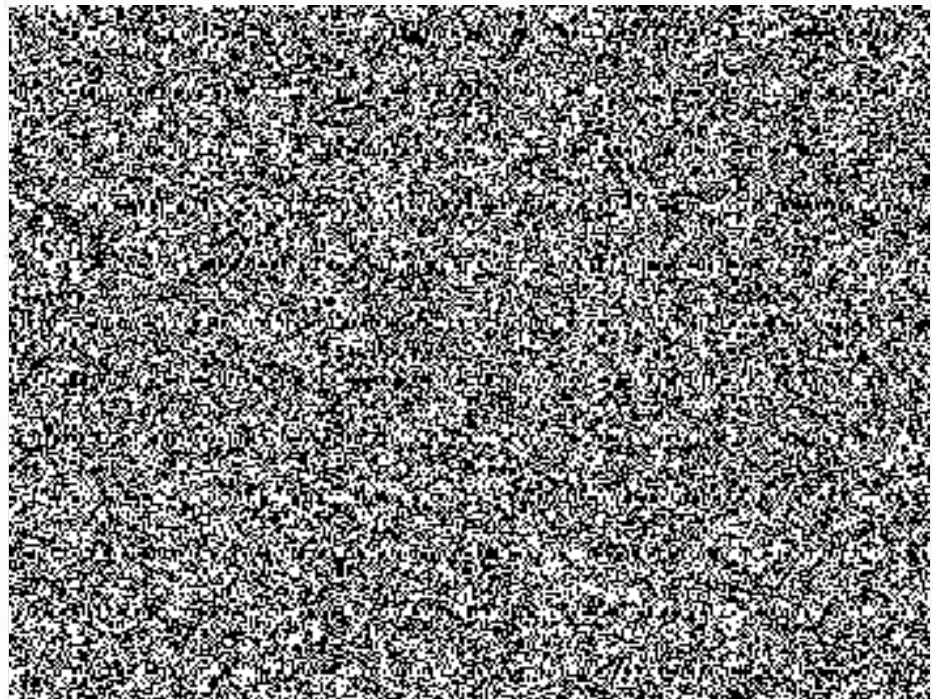



Specifikace - verifikační tabulka - zouvačka

Typové/ výrobní označení zouvačky:

Požadované technické a funkční vlastnosti	Požadovaná hodnota	Spĺňuje ANO/NE Dodavatel uvede jednu z možností	Hodnota garantovaná dodavatelem dodavatelem (doplní dodavatel)
Stahovák pneumatický s automatickým provozem			
Rameno pneumaticky odklopné dozadu			
Pneumatický odskok hlavy			
Vnější upnutí	min. 10" - max. 24"		
Vnitřní upnutí	min. 12" - max. 26"		
Šířka disku do	max. 15"		
Plnicí a měřicí pistole			
Montážní páka			
Ochranné plastové vložky montážní hlavy			
Výška zařízení	max. 2m		
Průměr pneu	max. 1200 mm		
Přívod vzduchu	min. 8 - max. 12 bar		
Napájení	min. 380V/50Hz		
Motor 0,75 Kw			
Hmotnost	max. 250kg		

Pozn. Uchazeč je povinen vyplněnou tabulku přiložit do své nabídky. Uchazeč explicitně vyplní vždy sloupec "Spĺňuje ANO/NE", v případě uvedení slova "NE" nebude nabídka akceptována.

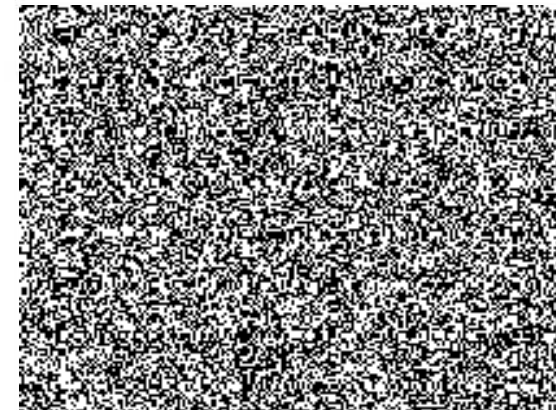

**KRYCÍ LIST NABÍDKY**

je jiné zakázce malého rozsahu na dodávky v souladu se zákonem č. 134/2016 Sb., o zadávání veřejných zakázek, v platném znění

**Nákup zouvačky a zvedáku**

Údaje o dodavateli	
Obchodní firma nebo název (jedná-li se o právnickou osobu) Obchodní firma nebo jméno a příjmení (jedná-li se o fyzickou osobu)	Ing. Alice Smejkalová - MITERAL
Sídlo (jedná-li se o právnickou osobu) Místo podnikání, popř. místo trvalého pobytu (jedná-li se o fyzickou osobu)	Ivanovické náměstí 490/3, 629 00 Brno
IČO	10543937
Telefon	
FAX	
E-mail	
Datová schránka	panjt8h
Kontaktní osoba pro jednání ve věci nabídky	

CENOVÁ NABÍDKA		
Nabídková cena bez DPH	59 990,-	Kč
Celkem DPH	12 598,-	Kč
Celková nabídková cena včetně DPH	72 588,-	Kč



Položka č.		Počet v ks	Cena celkem v Kč bez DPH	DPH (21%)	Cena celkem v Kč s DPH
1	Část I – Ruční hydraulický jámový zvedák	1			
2	Část II - Zouvačka	1			
	<b>Cena celkem</b>				

V...Brně...dne...17.4.2018.....

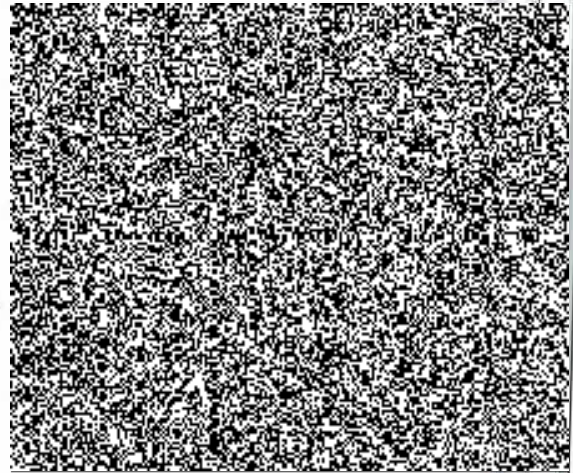



# MITERAL

Ivanovické nám. 3, 620 00 BRNO

prodej a opravy autoservisní techniky

tel./fax 545219254, tel. 545229728-9, 545229679, 602724620

e-mail: smejkalova@miteral.cz, www.miteral.cz

## HOFMANN



### monty® 3300-20 smart

*Montážní a demontážní stroje pro menší pneuservisy a autoservisy*

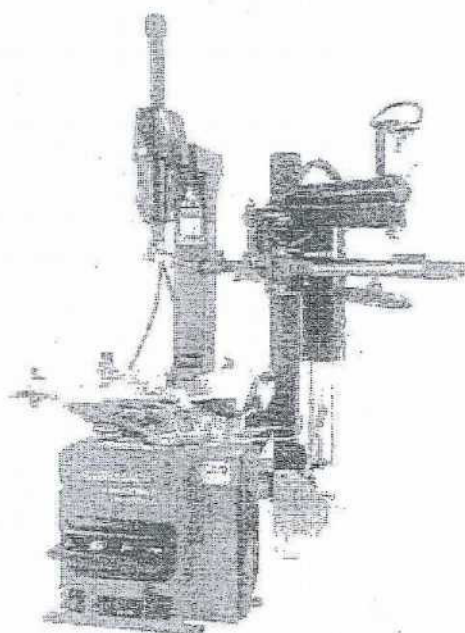
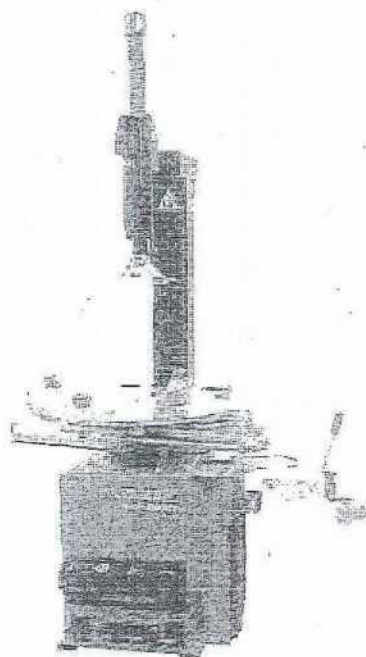

- Pneumaticky vzad odklopné montážní rameno
- 3-polohové srážení patek
- Dofukování ovládané pedálem s manometrem na mont. sloupu (na přání)
- Ideální pro kola minibusů
- Pomocné rameno (na přání)

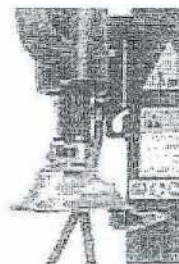

#### **ROZMĚRY KOL:**

Max. průměr ráfku: 20/22" (22/24" - typ 22)

Max. šířka ráfku: 12" (13" - typ 20)

Max. průměr kola: 1000 mm

Napájení: 400V/230 V (smartSpeed)

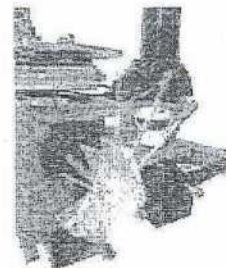
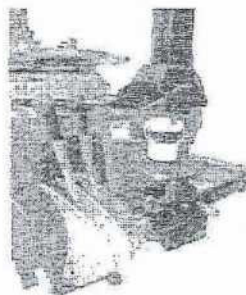

## HOFMANN



TRADIČNÍ PARTNER NEJLEPŠÍCH !!!