

SMLOUVA O DÍLO

„SLZ PP – LDT Jankov – stavební úpravy objektu umývárny - realizace“

**Článek I.
Smluvní strany**

objednatel: Česká republika - Ministerstvo vnitra
 se sídlem: Praha 7, Nad Štolou 936/3, PSČ 170 34
 IČO: 
 DIČ: 
 zastoupen: plk. PhDr. Jaromír Bischof, ředitel pověřen zastupováním
 Správy logistického zabezpečení Policejního prezidia České
 republiky

příjemce faktury: **Správa logistického zabezpečení Policejního prezidia ČR,
 P.O. BOX 6, PRAHA 5, PSČ: 150 05**
 ID datové schránky: gs9ai55
 bankovní spojení: Česká národní banka, pobočka Praha
 číslo účtu: 
 kontaktní osoba: Patrik Svoboda, investiční referent
 telefonní číslo: 
 mob. tel.: 
 e-mail: 
 (dále jen „objednatel“)

a

zhotovitel: ROYAL DIAMOND – stavební společnost s.r.o.
 se sídlem: Na Zavadilce 3/1936, 160 00 Praha 6 - Dejvice
 IČO: 
 DIČ: CZ 
 zastoupen: Ing Josef Záhořík – jednatel společnosti
 ID datové schránky: zysx97h
 bankovní spojení: MONETA Money Bank, a.s.
 číslo účtu: 
 kontaktní osoba: Jindřich Stejskal – stavbyvedoucí
 telefonní číslo: 
 e-mail: 

zapsán v obchodním rejstříku vedeném u Měst. soudu v Praze, oddíl C, vložka 13 420
 (dále jen „zhotovitel“)

(společně též „smluvní strany“)

uzavírají podle ustanovení § 2586 a násl. zákona č. 89/2012 Sb., občanský zákoník, ve znění pozdějších předpisů, (dále jen „občanský zákoník“) tuto smlouvu o dílo (dále jen „smlouva“).

Článek II. Předmět smlouvy

(1) Předmětem této smlouvy je závazek zhotovitele provést řádně, včas a ve sjednané kvalitě dílo, které je specifikované v tomto článku, a dále i v příloze č. 1 „oceněný položkový rozpočet stavby“, která je nedílnou součástí této smlouvy, (dále jen „dílo“). Předmětem smlouvy je rovněž závazek objednatele zaplatit zhotoviteli za řádně a včas provedené a předané dílo sjednanou cenu.

(2) Specifikace díla: Provedení rekonstrukce objektu umývárny parc. č. st. 156, k. ú. Jankov v areálu MV ČR dle zpracované projektové dokumentace. Součástí díla jsou zejména:

- Odpojení všech rozvodů sítí, kompletní odstranění trubních a kabelových rozvodů
- Stavební připravenost, průrazy a drážky provádět dle projektu jednotlivých profesí
- Kompletní demontáž silnoproudých a slaboproudých rozvodů včetně koncových prvků
- Kompletní demontáž rozvodů ZTI a zařizovacích předmětů, keramických.
- Rozvody požární a technické vody umístěné v prostoru stávající kotelny budou ponechány.
- Vybourání vyznačených zděných konstrukcí - příček
- Po dokončení hrubých bouracích prací odstranit podlahové skladby na požadovanou úroveň pro provedení nového souvrství.
- Kompletní odstranění vnitřních palubkových podhledů
- Demontují se veškerá okna včetně parapetů
- Demontují se veškeré dveře a zárubně, plechová vrata
- Odstranit nánosy všech nátěrů a maleb
- Odstranit nesoudržné vrstvy

(3) Místem plnění je areál MV ČR – Jankov u Votice – budova stojící na pozemku p. č. st. 156, k. ú. Jankov (656704)

Článek III. Způsob provádění díla

(1) Zhotovitel je při provádění díla povinen postupovat s odbornou péčí, podle svých nejlepších znalostí a schopností, přičemž je při své činnosti povinen chránit zájmy a dobré jméno objednatele a postupovat v souladu s jeho příkazy. V případě nevhodného příkazu objednatele je zhotovitel povinen na nevhodnost tohoto příkazu objednatele písemně upozornit, v opačném případě nese zhotovitel zejména odpovědnost za vady a za škodu, které v důsledku nevhodného příkazu objednatele vznikly.

(2) Zhotovitel převezme staveniště a zahájí práce nejpozději do pěti (5) pracovních dnů od účinnosti této smlouvy. Popis staveniště bude upřesněn v dokumentu o předání a převzetí staveniště.

(3) Objednatel je povinen pro umožnění splnění povinnosti zhotovitele, dle odstavce 2 tohoto článku připravit staveniště k jeho převzetí za účelem zahájení prací, a zaslat zhotoviteli písemnou výzvu k převzetí staveniště za účelem zahájení prací, na emailovou adresu jeho kontaktní osoby uvedené v čl. I této smlouvy. Tuto výzvu je objednatel povinen zaslat nejpozději v den účinnosti této smlouvy.

(4) Termín zhotovení a předání řádně zhotoveného díla je do třiceti (30) kalendářních dnů od účinnosti této smlouvy. Dílo bude protokolárně předáno objednateli v místě plnění. O předání a převzetí řádně zhotoveného díla bude zpracován předávací protokol, který bude odsouhlasen a podepsán kontaktními osobami objednatele a zhotovitele uvedenými v čl. I této smlouvy.

(5) Zhotovitel se zavazuje, že bude nakládat s odpady vzniklými v průběhu realizace díla v souladu s platnými právními předpisy. Původcem odpadu je zhotovitel.

(6) Zhotovitel je povinen vyklidit staveniště do pěti (5) pracovních dnů ode dne protokolárního předání a převzetí díla objednatel, nebude-li smluvními stranami při přejímacím řízení dohodnuto jinak.

(7) Objednatel je oprávněn odmítnout převzetí díla, pokud dílo nebude zhotoveno řádně v souladu s touto smlouvou a ve sjednané kvalitě, přičemž v takovém případě objednatel důvody odmítnutí písemně zhotoviteli sdělí, a to nejpozději do pěti (5) pracovních dnů ode dne kdy odmítl dílo převzít. Na následné předání díla se použijí výše uvedená ustanovení tohoto článku.

Článek IV. Cena díla

(1) Smluvní strany se dohodly, že za dílo řádně zhotovené, předané a převzaté podle této smlouvy objednatel zaplatí zhotoviteli **cenu díla ve výši, která nepřekročí 2 387 768,- Kč bez DPH, tj. 2 889 199,- Kč včetně DPH**, při sazbě DPH ve výši 21%.

(2) Cena díla bude upravena o případnou zákonnou procentní změnu DPH, a to ode dne účinnosti příslušné změny.

(3) Tato sjednaná cena díla zahrnuje veškeré výdaje vzniklé zhotoviteli v souvislosti se zhotovením a předáním díla. Dílo je zadáno podle rozpočtu, jehož úplnost zhotovitel zaručuje.

(4) Cena díla bude uhrazena na základě faktury, kterou je zhotovitel oprávněn vystavit po řádném předání a převzetí díla. Faktura musí obsahovat náležitosti podle ust. § 29 zákona č. 235/2004 Sb., o dani z přidané hodnoty, ve znění pozdějších předpisů a náležitosti podle ust. § 435 občanského zákoníku. Kromě těchto náležitostí bude faktura obsahovat označení zhotovitele, objednatele a příjemce faktury (Policejní prezidium ČR, Správa logistického zabezpečení PP, Odbor nemovitého majetku, P. O. BOX 6, 150 05 Praha 5, kontaktní osoba: Patrik Svoboda, ). Přílohou faktury bude soupis skutečně provedených prací a dodávek schválený kontaktní osobou objednatele uvedenou v čl. I této smlouvy a protokol o předání a převzetí díla, podepsaný kontaktními osobami smluvních stran uvedenými v čl. I této smlouvy.

(5) Objednatel v místě plnění uvedeném v čl. II smlouvy neuskutečňuje žádnou ekonomickou činnost a nepovažuje se tak za osobu povinnou k dani v souladu s ust. § 5 zákona o DPH. Při poskytnutí stavebních nebo montážních prací, jež jsou předmětem této smlouvy, nebude fakturace dané zakázky probíhat v režimu přenesené daňové povinnosti dle ust. § 92e zákona o DPH.

(6) Smluvní strany se dohodly na lhůtě splatnosti faktury v délce třicet (30) kalendářních dnů ode dne prokazatelného doručení faktury na adresu příjemce faktury dle odst. 4 tohoto článku, a to bezhotovostním převodem na bankovní účet zhotovitele uvedený ve smlouvě. V případě doručení faktury v období od 15. prosince daného roku do 28. února následujícího roku se lhůta splatnosti dohodou smluvních stran prodlužuje na šedesát (60) kalendářních dnů. Nebude-li faktura doručena na adresu příjemce faktury, neběží lhůta splatnosti a objednatel není v prodlení s placením. Případně-li poslední den splatnosti na den pracovního volna nebo pracovního klidu, pak je dnem splatnosti nejbližší následující pracovní den.

(7) Cena díla se považuje za uhrazenou okamžikem odepsání fakturované ceny díla z bankovního účtu objednatele. Pokud objednatel uplatní nárok na odstranění vady díla ve lhůtě splatnosti faktury, není povinen až do odstranění vady uhradit cenu díla. Okamžikem odstranění vady díla začne běžet nová lhůta splatnosti faktury v původní délce.

(8) Objednatel je oprávněn před uplynutím lhůty splatnosti vrátit bez zaplacení fakturu, která neobsahuje náležitosti stanovené touto smlouvou nebo budou-li tyto údaje uvedeny chybně nebo nejsou-li s fakturou dodány originály soupisu skutečně provedených prací a dodávek, a protokol o předání a převzetí díla dle odst. 4 tohoto článku; faktura se považuje za vrácenou ve lhůtě splatnosti, je-li v této lhůtě odeslána, není nutné, aby byla v téže lhůtě doručena zhotoviteli. Zhotovitel je povinen podle povahy nesprávnosti fakturu opravit nebo nově vyhotovit. V takovém případě není objednatel v prodlení se zaplacením ceny díla. Okamžikem doručení náležitě opravené nebo nově vyhotovené faktury začne běžet nová lhůta splatnosti faktury v původní délce.

(9) Objednatel nebude poskytovat zhotoviteli jakékoliv zálohy na úhradu ceny díla nebo její části.

Článek V. Kontrola provádění díla

(1) Zhotovitel je povinen zapracovat do díla připomínky uplatněné objednatelem v průběhu provádění díla bez jakéhokoli nároku na zvýšení ceny díla. Zapracování těchto připomínek nesmí vést ke zhoršení kvality díla.

(2) Zhotovitel se zavazuje předkládat objednateli na jeho žádost písemné informace o průběhu a obsahu prací v rámci zhotovovaného díla.

(3) Objednatel je oprávněn nařídit v rámci kontroly průběhu prací na díle kontrolní den, který se bude konat v místě a době určené objednatelem, a zhotovitel je povinen se kontrolního dne zúčastnit a sdělit objednateli jím požadované informace i v písemné formě, a předložit objednatelům požadované dokumenty.

Článek VI. Záruční podmínky a odpovědnost za vady

(1) Zhotovitel poskytuje za jakost díla záruku ve smyslu ust. § 2619 občanského zákoníku. Záruční doba je stanovena na pět (5) let a počíná běžet předáním díla.

(2) Objednatel je oprávněn oznámit vady díla a uplatnit nároky z odpovědnosti za vady díla neprodleně po jejich zjištění. Reklamace vad bude provedena písemně. Pokud

objednatel uplatní nárok na odstranění vady díla, zavazuje se zhotovitel tuto vadu bezplatně odstranit nejpozději do patnácti (15) pracovních dnů ode dne oznámení vady, nebo ve lhůtě určené objednatelem, pokud by výše uvedená lhůta nebyla přiměřená. O dobu odstraňování vady se prodlužuje záruční doba.

Článek VII.

Sankční ustanovení a odstoupení od smlouvy

- (1) Za prodlení s převzetím staveniště nebo se zahájením prací se sjednává smluvní pokutu ve výši 0,5 % z ceny díla včetně DPH za každý započatý kalendářní den prodlení. To neplatí v případě nesplnění povinnosti ze strany objednatele dle čl. III odst. 3 této smlouvy.
- (2) Za prodlení s termínem zhotovení a předání díla se sjednává jednorázová pokuta ve výši 10 % z ceny díla včetně DPH a dále smluvní pokuta ve výši 0,5 % z ceny díla včetně DPH za každý započatý kalendářní den prodlení. To neplatí v případě nesplnění povinnosti ze strany objednatele dle čl. III odst. 3 této smlouvy.
- (3) Za prodlení s termínem odstranění reklamované vady v záruční lhůtě dle článku VI. smlouvy se sjednává smluvní pokuta ve výši 5 000 Kč za každý započatý kalendářní den prodlení s odstraněním vady.
- (4) Za včasné nevyklizené staveniště (tj. nejpozději do 5 pracovních dnů od předání a převzetí díla) se sjednává smluvní pokuta ve výši 5 000 Kč za každý započatý kalendářní den prodlení.
- (5) Za prodlení s úhradou platby faktur bude objednateli účtován zákonný úrok z prodlení za každý započatý kalendářní den prodlení.
- (6) Úrok z prodlení a smluvní pokuta jsou splatné do třiceti (30) kalendářních dnů od data, kdy byla povinné straně doručena písemná výzva k jejich zaplacení stranou oprávněnou, a to na účet oprávněné strany uvedený v písemné výzvě.
- (7) V případě poškození zařízení nebo majetku objednatele uvede zhotovitel na své náklady vše do původního stavu.
- (8) Ustanoveními o smluvní pokutě není dotčeno případné právo objednatele na náhradu škody.
- (9) Objednatel je oprávněn odstoupit od smlouvy zejména v případě, že:
 - a) zhotovitel neodevzdá dílo ani v náhradním termínu, který bude objednatelem v rozumné míře nově zhotoviteli stanoven v písemné formě,
 - b) zhotovitel neodstraní reklamované vady díla ve stanovené lhůtě nebo v případě, že vady díla nelze odstranit,
 - c) vůči majetku zhotovitele probíhá insolvenční řízení, v němž bylo vydáno rozhodnutí o úpadku, pokud to právní předpisy umožňují,
 - d) zhotovitel vstoupí do likvidace nebo dojde k jinému podstatnému, byť jen faktickému, omezení rozsahu jeho činnosti, který by mohl mít negativní dopad na jeho způsobilost plnit závazky podle této smlouvy.

(10) Zhotovitel je oprávněn odstoupit od smlouvy v případě, že objednatel bude v prodlení s úhradou faktury o více než 30 kalendářních dnů od data splatnosti.

(11) Účinky odstoupení od smlouvy nastávají okamžikem doručení písemného projevu vůle odstoupit od této smlouvy druhé smluvní straně. Odstoupení od smlouvy se nedotýká zejména nároku na náhradu škody a smluvní pokuty.

(12) Objednatel je oprávněn tuto smlouvu vypovědět i bez uvedení důvodu s patnáctidenní 15 výpovědní lhůtou, která počíná běžet prvního dne po doručení písemné výpovědi zhotoviteli. V takovém případě je zhotovitel povinen učinit již jen takové úkony, bez nichž by mohly být zájmy objednatele vážně ohroženy.

Článek VIII. Ostatní ujednání

(1) Zhotovitel prohlašuje, že je právnickou osobou zapsanou v obchodním rejstříku a splňuje veškeré podmínky a požadavky stanovené právním řádem České republiky a touto smlouvou k plnění předmětu smlouvy. Dále zhotovitel prohlašuje, že disponuje veškerými odbornými, materiálními a technickými předpoklady potřebnými pro splnění smlouvy. Zhotovitel prohlašuje, že ke dni podpisu této smlouvy není v úpadku nebo ve stavu hrozícího úpadku ve smyslu zákona č. 182/2006 Sb., o úpadku a způsobech jeho řešení (insolvenční zákon), ve znění pozdějších předpisů.

(2) Smluvní strany jsou povinny bez zbytečného odkladu oznámit druhé smluvní straně změnu údajů v čl. I. této smlouvy.

(3) Zhotovitel je povinen dokumenty související s plněním předmětu této smlouvy uchovávat nejméně po dobu deseti (10) let od konce účetního období, ve kterém došlo k zaplacení ceny díla, a to zejména pro účely kontroly oprávněnými kontrolními orgány.

(4) Zhotovitel je povinen ve smyslu ustanovení § 2 písm. e) zákona č. 320/2001 Sb., o finanční kontrole ve veřejné správě a o změně některých zákonů (zákon o finanční kontrole), ve znění pozdějších předpisů, spolupůsobit při výkonu finanční kontroly.

(5) Zhotovitel je povinen upozornit objednatele písemně na existující či hrozící střet zájmů bezodkladně poté, co střet zájmů vznikne nebo vyjde najevo, pokud zhotovitel i při vynaložení veškeré odborné péče nemohl střet zájmů zjistit.

(6) Smluvní strany nejsou bez předchozího výslovného písemného souhlasu druhé smluvní strany oprávněny postoupit tuto smlouvu ani převést jakákoliv práva či povinnosti vyplývající z této smlouvy na jakoukoliv třetí osobu.

Článek IX. Závěrečná ustanovení

(1) Tato smlouva nabývá platnosti dnem jejího uzavření a účinnosti dnem uveřejnění v registru smluv dle zákona č. 340/2015 Sb., o zvláštních podmínkách účinnosti některých smluv, uveřejňování těchto smluv a o registru smluv, ve znění pozdějších předpisů.

(2) Ustanovení neupravená touto smlouvou se řídí obecně platnými právními předpisy České republiky, zejména občanským zákoníkem.

(3) Tato smlouva může být měněna se souhlasem obou smluvních stran pouze písemnou formou označenou jako číslované dodatky.

(4) Smluvní strany vylučují aplikaci ustanovení § 557 občanského zákoníku na tuto smlouvu.

(5) Zhotovitel přebírá podle § 1765 občanského zákoníku riziko změny okolností, zejména v souvislosti s cenou za poskytnuté plnění a požadavky na poskytované plnění.

(6) V případě, že některé ustanovení této smlouvy je nebo se stane neplatným, neúčinným či nevymahatelným zůstávají ostatní ustanovení smlouvy platná, účinná a vymahatelná. Strany se zavazují bezodkladně nahradit neplatné, neúčinné či nevymahatelné ustanovení smlouvy ustanovením jiným, které nejlépe svým obsahem a smyslem odpovídá obsahu a smyslu ustanovení původního

(7) Smluvní strany prohlašují, že tuto smlouvu uzavírají svobodně a vážně, že si obsah smlouvy přečetly a považují jej za určitý a srozumitelný a že jim jsou známy veškeré skutečnosti, jež jsou pro uzavření této smlouvy rozhodující, na důkaz čehož připojují své vlastnoruční podpisy.

(8) Tato smlouva je vyhotovena ve třech stejnopisech. Jeden obdrží zhotovitel, dva stejnopisy obdrží objednatel.

(9) Součástí této smlouvy jsou tyto přílohy:

Příloha č. 1 – oceněný položkový rozpočet stavby

V Praze dne

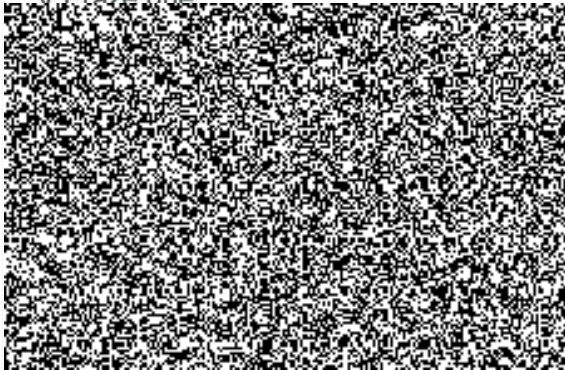

ředitel pověřen zastupováním SLZ PP Č

V Praze dne

27-04-2018

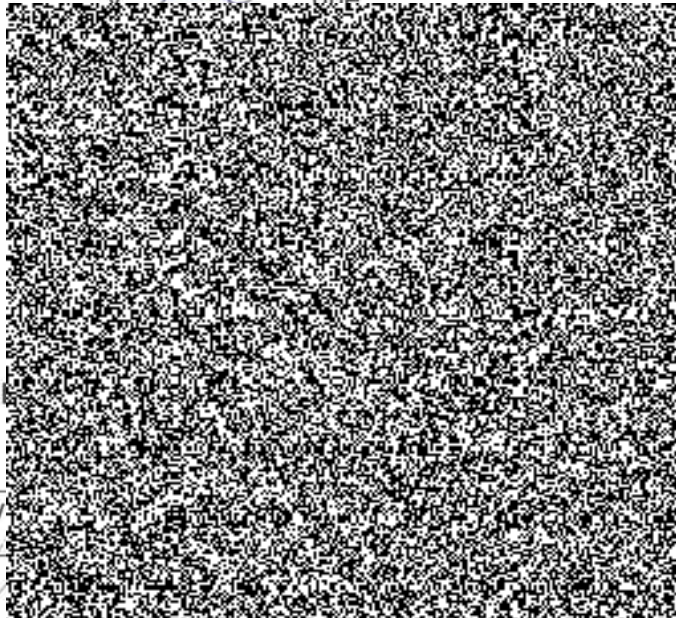

Datum zveřejnění smlouvy v registru smluv	
ID verze zápisu v registru smluv	
Identifikátor záznamu, pod kterým je smluvní dokument veden v modulu „Systém správy dokumentů“ resortního EKIS	
Jméno, OEČ, podpis	

SOUHRNNÝ LIST STAVBY

Kód: Prucha18/01
Stavba: Stavební úpravy objektu umývárna

JKSO:
Místo: Vlčkovice

CC-CZ:
Datum: 23. 3. 2018

Objednatel:
Ministerstvo vnitra ČR

IČ:
DIČ:

Zhotovitel:
ROYAL DIAMOND - stavební společnost s.r.o.

IČ:
DIČ:



Projektant:
Lukáš Průcha

IČ:
DIČ:

Zpracovatel:
Marek Jiří, Sedlčany 899

IČ:
DIČ:

Poznámka:

Soupis prací je sestaven s využitím Cenové soustavy ÚRS. Položky, které pochází z této cenové soustavy, jsou ve sloupci 'Cenová soustava' označeny popisem 'CS ÚRS' a úrovní příslušného kalendářního pololetí. Veškeré další informace vymezující popis a podmínky použití těchto položek z Cenové soustavy, které nejsou uvedeny přímo v soupisu prací, jsou neomezeně dále k dispozici na www.cs-urs.cz, sekce Cenové a technické podmínky.

Náklady z rozpočtů	2 387 767,48
Ostatní náklady ze souhrnného listu	0,00

Cena bez DPH 2 387 767,48

DPH základní	21,00%	ze	2 387 767,48	501 431,17
snižovaná	15,00%	ze	0,00	0,00

Cena s DPH v CZK 2 889 198,65

Projektant

Zpracovatel

Datum a podpis: Razítko

Datum a podpis: Razítko

Objednavatel

Zhotovitel

Datum a podpis: Razítko

Datum a podpis: Razítko

24.04.

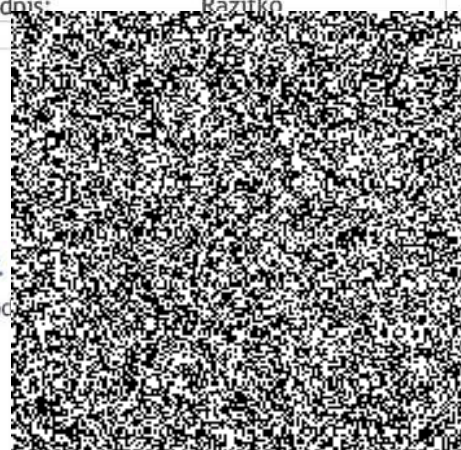

REKAPITULACE OBJEKTŮ STAVBY

Kód: Prucha18/01

Stavba: Stavební úpravy objektu umývárna

Místo: Vlčkovice

Datum: 23. 3. 2018

Objednatel: Ministerstvo vnitra ČR

Projektant: Lukáš Průcha

Zhotovitel: ROYAL DIAMOND - stavební společnost s.r.o.

Zpracovatel: Marek Jiří, Sedlčany 899

Kód	Objekt	Cena bez DPH [CZK]	Cena s DPH [CZK]
1)	Náklady z rozpočtů	2 387 767,48	2 889 198,65
01- stavební	01-stavební	1 482 916,08	1 794 328,46
02-ZTI	02-ZTI	523 583,90	633 536,52
03- vytápění	03-Vytápění	74 600,00	90 266,00
04-EI	04-EI	306 667,50	371 067,68
2)	Ostatní náklady ze souhrnného listu	0,00	0,00
	Ostatní náklady	0,00	0,00
	Vyplň vlastní	0,00	0,00
	Vyplň vlastní	0,00	0,00
	Vyplň vlastní	0,00	0,00
	Celkové náklady za stavbu 1) + 2)	2 387 767,48	2 889 198,65

KRYCÍ LIST ROZPOČTU

Stavba: Stavební úpravy objektu umývárna
Objekt: 01-stavební - 01-stavební

JKSO:
Místo: Vlčkovice

CC-CZ:
Datum: 23. 3. 2018

Objednatel:
Ministerstvo vnitra ČR

IČ:
DIČ:

Zhotovitel:
ROYAL DIAMOND - stavební společnost s.r.o.

IČ:
DIČ:



Projektant:
Lukáš Průcha

IČ:
DIČ:

Zpracovatel:
Marek Jiří, Sedlčany 899

IČ:
DIČ:

Poznámka:

Náklady z rozpočtu	1 482 916,08
Ostatní náklady	0,00
Cena bez DPH	1 482 916,08

DPH základní	21,00%	ze	1 482 916,08	311 412,38
snížená	15,00%	ze	0,00	0,00

Cena s DPH v CZK 1 794 328,46

Projektant

Datum a podpis: Razítko

Zpracovatel

Datum a podpis: Razítko

Objednavatel

Datum a podpis: Razítko

Zhotovitel

24.04.
Datum a podpis: Razítko

REKAPITULACE ROZPOČTU

Stavba: Stavební úpravy objektu umývárna

Objekt: 01-stavební - 01-stavební

Místo: Vlčkovice

Datum: 23. 3. 2018

Objednatel: Ministerstvo vnitra ČR

Projektant: Lukáš Průcha

Zhotovitel: ROYAL DIAMOND - stavební společnost s.r.o.

Zpracovatel: Marek Jiří, Sedlčany 899

Kód - Popis	Cena celkem [CZK]
1) Náklady z rozpočtu	1 482 916,08
HSV - Práce a dodávky HSV	470 714,38
1 - Zemní práce	14 790,76
3 - Svislé a kompletní konstrukce	87 618,10
6 - Úpravy povrchů, podlahy a osazování výplní	159 944,07
9 - Ostatní konstrukce a práce, bourání	119 292,98
997 - Přesun sutě	75 447,75
998 - Přesun hmot	13 620,72
PSV - Práce a dodávky PSV	967 201,70
711 - Izolace proti vodě, vlhkosti a plynům	29 188,97
713 - Izolace tepelné	69 829,88
725 - Zdravotechnika - zařizovací předměty	104 931,65
751 - Vzduchotechnika	14 400,00
763 - Konstrukce suché výstavby	84 454,00
764 - Konstrukce klempířské	13 366,25
766 - Konstrukce truhlářské	299 066,00
767 - Konstrukce zámečnické	8 280,00
771 - Podlahy z dlaždic	114 115,69
781 - Dokončovací práce - obklady	163 061,93
783 - Dokončovací práce - nátěry	54 444,50
784 - Dokončovací práce - malby a tapety	12 062,83
VRN - Vedlejší rozpočtové náklady	45 000,00
VP - Vícepráce	0,00
2) Ostatní náklady	0,00
Zařízení staveniště	0,00
Projektové práce	0,00
Územní vlivy	0,00
Provozní vlivy	0,00
Jiné VRN	0,00
Kompletační činnost	0,00
Celkové náklady za stavbu 1) + 2)	1 482 916,08

ROZPOČET

Stavba: Stavební úpravy objektu umývárna

Objekt: 01-stavební - 01-stavební

Místo:	Vlčkovice	Datum:	23. 3. 2018
Objednatel:	Ministerstvo vnitra ČR	Projektant:	Lukáš Průcha
Zhotovitel:	ROYAL DIAMOND - stavební společnost s.r.o.	Zpracovatel:	Marek Jiří, Sedlčany 899

PČ	Typ	Kód	Popis	MJ	Množství	J.cena [CZK]	Cena celkem [CZK]
----	-----	-----	-------	----	----------	--------------	-------------------

Náklady z rozpočtu **1 482 916,08**

HSV - Práce a dodávky HSV **470 714,38**

1 - Zemní práce **14 790,76**

1	K	139711101	Vykopávky v uzavřených prostorách v hornině tř. 1 až 4 "proZTI 0,8*(0,1+0,4)/2*7,5+0,8*(0,1+0,4)*10,0+0,6*(0,65+0,4)/2*7,0 0,6*0,3*(2,0+2,5-2,5+1,0*2+1,5*2+2,5*2+4,0+2,0+1,0)	m3	12,025	1 110,00	13 347,75
		a03	Součet		12,025		
2	K	175111101	Obsypání potrubí ručně sypaninou bez prohození sitem, uloženou do 3 m	m3	12,025	95,00	1 142,38
		a03	Součet		12,025		
3	K	175111109	Příplatek k obsypání potrubí za ruční prohození sypaninysitem, uložené do 3 m	m3	12,025	25,00	300,63
		a03	Součet		12,025		

3 - Svislé a kompletní konstrukce **87 618,10**

4	K	317141442	Překlad plochý z pórobetonu š 150 mm dl přes 1200 do 1300 mm	kus	6,000	940,00	5 640,00
			6		6,000		
			Součet		6,000		
5	K	317141443	Překlad plochý z pórobetonu š 150 mm dl přes 1300 do 1500 mm	kus	1,000	940,00	940,00
			1		1,000		
			Součet		1,000		
6	K	342272245	Příčka z pórobetonových hladkých tvárnic na tenkovrstvou maltu tl 150 mm 3,2*(3,05+3,16+4,2+3,9+4,2+3,9+2,15*2) -1,1*1,97-0,9*1,97*4-0,7*1,97	m2	74,834	650,00	48 642,10
					85,472		
					-10,638		
			Součet		74,834		
7	K	346272256	Přízdívka z pórobetonových tvárnic tl 150 mm 1,4*(8,9*4)	m2	49,840	650,00	32 396,00
					49,840		
			Součet		49,840		

6 - Úpravy povrchů, podlahy a osazování výplní **159 944,07**

8	K	611311131	Potažení vnitřních rovných stropů vápenným štukem tloušťky do 3 mm "mč109+110 13,4+11,7	m2	25,100	115,00	2 886,50
			Součet		25,100		
9	K	611315412	Oprava vnitřní vápenné hladké omítky stropů v rozsahu plochy do 30% "mč109+110 13,4+11,7	m2	25,100	126,00	3 162,60
					25,100		
			Součet		25,100		

PČ	Typ	Kód	Popis	MJ	Množství	J.cena [CZK]	Cena celkem [CZK]
10	K	612131101	Černé povrchové omítky vnitřních stěn nanášené celoplošně ručně a09+a10	m2	129,219	15,00	1 938,29
			Součet		129,219		
11	K	612311121	Vápená omítka hladká jednovrstvá vnitřních stěn nanášená ručně "pod obklady nové zdivo mč107	m2	55,628	265,00	14 741,42
			2,2*(4,0+3,15)-0,9*1,97		13,957		
			"m108				
			1,5*(2,15*2+2,0*2)-1,5*1,97		9,495		
			"m106				
			2,2*(4,2+0,8)-0,9*1,97		9,227		
			"m102				
			2,2*(3,9+0,8)-0,9*1,97		8,567		
			"m104				
			1,5*(2,15-1,8*2)-1,5*0,7		7,575		
			"m103				
			2,2*(3,9)-0,9*1,97		6,807		
		a10	Součet		55,628		
12	K	612311131	Potažení vnitřních stěn vápenným štukem tloušťky do 3 mm "stáv,konstrukce mč102	m2	106,652	115,00	12 264,98
			0,9*(3,9+8,9+8,2)		18,900		
			"mč103				
			0,9*(3,15*2+3,9)		9,180		
			"mč106				
			0,9*(8,9+4,1+8,2)		19,080		
			"mč107				
			0,9*(3,15+4,2)		6,615		
			"mč110				
			3,1*(3,05+5,85)+0,3*(2,2*2+2,34)-2,34*2,2		24,464		
			"mč109				
			3,1*(1,5)+3,6*(1,5)+3,25*(3,05+1,3*2)		28,413		
			Součet		106,652		
13	K	612311141	Vápená omítka štuková dvouvrstvá vnitřních stěn nanášená ručně "nové konstrukce bez obkladů a nad obklady	m2	73,591	350,00	25 756,85
			"m107				
			0,9*(4,0+3,15)		6,435		
			"m105				
			3,1*(1,5*2+2,0*2)-0,9*1,97*3		16,381		
			"m108				
			1,6*(2,15*2-2,0*2)-0,9*0,4		12,920		
			"m106				
			0,9*(4,2+0,8)		4,500		
			"m102				
			0,9*(3,9+0,8)		4,230		
			"m104				
			1,6*(1,8*2+2,15)-0,9*0,4		8,840		
			"m101				
			3,1*(1,5*2+2,0*2)-0,9*1,97-0,7*1,97		18,548		
			"103				
			0,9*(3,9)-0,9*1,97		1,737		
		a09	Součet		73,591		
14	K	612315412	Oprava vnitřní vápenné hladké omítky stěn v rozsahu plochy do 30% "stáv,konstrukce mč102	m2	238,102	99,00	23 572,10
			3,1*(3,9+8,9+8,2)		65,100		
			"mč103				
			3,1*(3,15*2+3,9)		31,620		

PČ	Typ	Kód	Popis	MJ	Množství	J.cena [CZK]	Cena celkem [CZK]
			"mč106 3,1*(8,9+4,1+8,2)		65,720		
			"mč107 3,1*(3,15+4,2)		22,785		
			"mč110 3,1*(3,05+5,85)+0,3*(2,2*2+2,34)-2,34*2,2		24,464		
			"mč109 3,1*(1,5)+3,6*(1,5)+3,25*(3,05+1,3*2)		28,413		
		a08	Součet		238,102		
15	K	619991011	Obalení konstrukcí a prvků fólií přilepenou lepicí páskou 0,9*0,9*2+1,2*0,9*7+2,35*2,2+1,2*2,0+1,5*2,15*2	m2	48,022	35,00	1 680,77
			0,9*1,97*5*2+0,7*1,97*2+1,1*1,97*2		23,200		
			Součet		24,822		
16	K	629991011	Zakrytí výplní otvorů a svislých ploch fólií přilepenou lepicí páskou 0,9*0,9*2+1,2*0,9*7+2,35*2,2+1,2*2,0+1,5*2,15*2	m2	48,022	35,00	812,00
			Součet		23,200		
17	K	631311114	Mazanina tl do 80 mm z betonu prostého bez zvýšených nároků na prostředí tř. C 16/20 "spádová mazanina 0,08*(34,8+12,3+37,4+13,1)	m3	7,808	3 800,00	29 670,40
		a06	Součet		7,808		
18	K	631311124	Mazanina tl do 120 mm z betonu prostého bez zvýšených nároků na prostředí tř. C 16/20 "S2 mč101+104+108+105 0,1*(4,0+2,0+2,4+4,2)	m3	1,260	2 650,00	3 339,00
		a05	Součet		1,260		
19	K	631312141	Doplnění rýh v dosavadních mazaninách betonem prostým "rýha v podkl. betonu a01	m3	6,002	3 680,00	22 087,36
			Součet		6,002		
20	K	631319011	Příplatek k mazanině tl do 80 mm za přehlazení povrchu a06	m3	6,002	850,00	6 636,80
			Součet		7,808		
21	K	631319012	Příplatek k mazanině tl do 120 mm za přehlazení povrchu a05	m3	7,808	850,00	1 071,00
			Součet		1,260		
22	K	632451032	Vyrovňovací potěr tl do 30 mm z MC 15 provedený v ploše "S1 25,3	m2	25,300	250,00	6 325,00
			Součet		25,300		
23	K	634111114	Obvodová dilatace pružnou těsnicí páskou v 100 mm mezi stěnou a mazaninou 3,2*2+4,0*2+1,5*2+2,3*2+2,15*2+2,0*2+8,8*2+4,2*2+8,8*2+3,9*2+2,15*2+1,8*2 1,5*2+2,2*2+3,2*2+3,9*2	m	111,200	30,00	3 336,00
			Součet		89,600		
			Součet		21,600		
24	K	634113115	Výplň dilatačních spár mazanin plastovým profilem v 80 mm 3,8+4,0	m	7,800	85,00	663,00
			Součet		7,800		

9 - Ostatní konstrukce a práce, bourání

119 292,98

25	K	941111121	Montáž lešení řadového trubkového lehkého s podlahami zatížení do 200 kg/m ² š do 1,2 m v do 10 m "komin se zajištěním střechy (1,5*2+2,0)*8,0+2,0*3,0	m2	46,000	56,00	2 576,00
			Součet		46,000		

PČ	Typ	Kód	Popis	MJ	Množství	J.cena [CZK]	Cena celkem [CZK]
			Součet		46,000		
26	K	941111821	Demontaz lešení řadového trubkového lehkého s podlahami zatížení do 200 kg/m2 s do 1,2 m v do 10 m	m2	46,000	40,00	1 840,00
			46		46,000		
			Součet		46,000		
27	K	941112231	Příplatek k lešení řadovému trubkovému lehkému bez podlah s 1,5 m v 10m za první a ZKD den použití	m2	1 380,000	1,00	1 380,00
			30*46		1 380,000		
			Součet		1 380,000		
28	K	949101111	Lešení pomocné pro objekty pozemních staveb s lešeňovou podlahou v do 1,9 m zatížení do 150 kg/m2	m2	177,400	75,00	13 305,00
			"vnitřní				
			134,2		134,200		
			"venkovní				
			1,2*18,0*2		43,200		
			Součet		177,400		
29	K	949101112	Lešení pomocné pro objekty pozemních staveb s lešeňovou podlahou v do 3,5 m zatížení do 150 kg/m2	m2	21,600	85,00	1 836,00
			"štitý				
			1,2*9,0*2		21,600		
			Součet		21,600		
30	K	952901111	Vyčištění budov bytové a občanské výstavby při výšce podlaží do 4 m	m2	163,100	75,00	12 232,50
			163,1		163,100		
			Součet		163,100		
31	K	962031133	Bourání příček z cihel pálených na MVC tl do 150 mm	m2	96,224	120,00	11 546,88
			"m109				
			2,05*1,0*2		4,100		
			"m106+107				
			2,2*(4,2*2+3,91*2+1,5*2)		42,284		
			"předstěna vč.vybourání přípojovacího potrubí				
			1,4*(8,9*2+8,9*2)		49,840		
			Součet		96,224		
32	K	965042141	Bourání podkladů pod dlažby nebo mazanin betonových nebo z litého asfaltu tl do 100 mm	m3	11,436	1 850,00	21 156,60
			pl přes 4 m2				
			0,1*(4,2*13,8+3,91*13,8)		11,192		
			"m109 pro výkop rýhy kanal.+vody				
			0,1*0,8*3,05		0,244		
		a02	Součet		11,436		
33	K	965042241	Bourání podkladů pod dlažby nebo mazanin betonových nebo z litého asfaltu tl přes 100 mm	m3	6,002	1 850,00	11 103,70
			pl pře 4 m2				
			"podkladní beton				
			0,15*(0,8*(3,05+3,5+8,5)+1,5*0,8/2+1,0*0,6+0,6*(6,0+1,8*2)+1,0*0,5/2)		2,888		
			0,15*(0,6*(1,0*2+1,5*2+2,0*2+9,5*2+2,0))		2,700		
			0,15*(0,8+2,2)/2*1,5+0,15*(1,2+0,5)/2*0,6		0,414		
		a01	Součet		6,002		
34	K	965049111	Příplatek k bourání betonových mazanin za bourání mazanin se svařovanou sítí tl do 100 mm	m3	11,436	1 100,00	12 579,60
			a02		11,436		
			Součet		11,436		
35	K	965049112	Příplatek k bourání betonových mazanin za bourání mazanin se svařovanou sítí tl přes 100 mm	m3	6,002	1 100,00	6 602,20
			a01		6,002		
			Součet		6,002		

PČ	Typ	Kód	Popis	MJ	Množství	J.cena [CZK]	Cena celkem [CZK]
36	K	968062354	Vybourání dřevěných ráků oken dvojitých včetně křídel pl do 1 m2 1,1*1,93 0,88*0,86*2+1,18*0,86*6 Součet	m2	9,725 2,123 7,602 9,725	260,00	2 528,50
37	K	968072558	Vybourání kovových vrat pl do 5 m2 2,3*2,2 Součet	m2	5,060 5,060 5,060	200,00	1 012,00
38	K	971033341	Vybourání otvorů ve zdivu cihelném pl do 0,09 m2 na MVC nebo MV tl do 300 mm "pro ventilátory 4 Součet	kus	4,000 4,000 4,000	91,00	364,00
39	K	971042461	Vybourání otvorů v betonových příčkách a zdech pl do 0.25 m2 tl do 600 mm "ZTI 5 Součet	kus	5,000 5,000 5,000	180,00	900,00
40	K	973042451	Vysekání kapes ve zdivu z betonu pl do 0,25 m2 hl do 300 mm "ZTI 13 Součet	kus	13,000 13,000 13,000	150,00	1 950,00
41	K	977312112	Rezáni stávajících betonových mazanin vyztužených hl do 100 mm "vrchní beton v m.č109 3,05*2 Součet	m	6,100 6,100 6,100	120,00	732,00
42	K	977312113	Rezáni stávajících betonových mazanin vyztužených hl do 150 mm "podkladní beton 3,05*2 3,6+4,3+1,2+2,3+3,0+2,0+1,3+1,8+2,0*2+1,0*2+1,0+1,5+1,0+1,8+3,0+2,0+2,2+3,5+3,2+3,0 2,0+1,0*5+4,0+1,5*4+3,5*2+3,0*2++2,0*2+2,5*4 Součet	m	97,800 6,100 47,700 44,000 97,800	160,00	15 648,00
997 - Přesun sutě							75 447,75
43	K	997013151	Vnitrostaveništní doprava suti a vybouraných hmot pro budovy v do 6 m s omezením mechanizace	t	77,304	250,00	19 326,00
44	K	997013501	Odvoz suti a vybouraných hmot na skládku nebo meziskládku do 1 km se složením	t	77,304	250,00	19 326,00
45	K	997013509	Příplatek k odvozu suti a vybouraných hmot na skládku ZKD 1 km přes 1 km "předpoklad 10km-bude upřesněno dle skutečné vzdálenosti 77,302*9 Součet	t	695,718 695,718 695,718	14,00	9 740,05
46	K	997013831	Poplatek za uložení na skládce (skládkovné) stavebního odpadu směšného kód odpadu 170 90-4	t	77,302	350,00	27 055,70
998 - Přesun hmot							13 620,72
47	K	998011001	Přesun hmot pro budovy zděné v do 6 m	t	56,753	240,00	13 620,72
PSV - Práce a dodávky PSV							967 201,70
711 - Izolace proti vodě, vlhkosti a plynům							29 188,97
48	K	711111001	Provedení izolace proti zemní vlhkosti vodorovně za studena nátěrem penetračním a04 Součet	m2	114,398 114,398 114,398	8,00	915,18

PČ	Typ	Kód	Popis	MJ	Množství	J.cena [CZK]	Cena celkem [CZK]
49	M	11163150	lak asfaltový penetrační a04*0,0003	t	0,034 0,034	25 400,00	863,60
			Součet		0,034		
50	K	711131811	Odstanění izolace proti zemní vlhkosti vodorovně " S2-po obvodě zanechat min.100mm pro napojení nové vrstvy 4,2*13,8-3,91*13,8	m2	114,398 111,918	35,00	4 003,93
			"S1v místě rýhy pro kanalizaci zanechat min.100mm z každé strany pro napojení nové vrstvy 0,8*3,1		2,480		
		a04	Součet		114,398		
51	K	711141559	Provedení izolace proti zemní vlhkosti pásy přitavením vodorovně NAIP	m2	114,398	85,00	9 723,83
		a04			114,398		
			Součet		114,398		
52	M	62852673	pásy s modifikovaným asfaltem vložka skleněná rohož přírodní a04*1,15	m2	131,558 131,558	85,00	11 182,43
			Součet		131,558		
53	K	998711201	Přesun hmot procentní pro izolace proti vodě, vlhkosti a plynům v objektech v do 6 m	%	1,000	2 500,00	2 500,00
713 - Izolace tepelné							69 829,88
54	K	713111131	Montáž izolace tepelné spodem stropu žebrových s úpravou drátem rohoží, pásů, dílců, desek "2x 160,0*2	m2	320,000 320,000	85,00	27 200,00
			Součet		320,000		
55	M	63150850	pás tepelný pro všechny druhy nezatižených izolací λ=0,039 tl 120mm 320*1,05	m2	336,000 336,000	95,00	31 920,00
			Součet		336,000		
56	K	713111211R	Montáž parotěsné zábrany s přelepením spojů 160*25,3	m2	185,300 185,300	25,00	4 632,50
			Součet		185,300		
57	M	28329221	folie parotěsná zábrana, délka role 50 m, šířka 1,50 m 185,3*1,15	m2	213,095 213,095	25,00	5 327,38
			Součet		213,095		
58	K	998713701	Přesun hmot procentní pro izolace tepelné v objektech v do 6 m	%	1,000	750,00	750,00
725 - Zdravotechnika - zařizovací předměty							104 931,65
59	K	725110811	Demontáž klozetů splachovací s nádrží 1	soub	1,000 1,000	150,00	150,00
			Součet		1,000		
60	K	725210821	Demontáž umyvadel bez výtokových armatur 12*4+1	soub or	49,000 49,000	95,00	4 655,00
			Součet		49,000		
61	K	72524910R	Montáž a dodávka sanitární příčky se závěsemAl profil+HPL "8 příček+8krátkých závěsu+2dlouhé "sprch10 8	soub or	8,000 8,000	3 650,00	29 200,00
			Součet		8,000		
62	K	72524911R	Odpadkový koš nerez	soub	5,000	950,00	4 750,00
63	K	72524912R	Háček koupelnový trojitý	soub	10,000	50,00	500,00
64	K	72524913R	Drátěná mýdelka	soub	10,000	50,00	500,00

PČ	Typ	Kód	Popis	MJ	Množství	J.cena [CZK]	Cena celkem [CZK]
65	K	725291511	Doplňky zařízení koupelen a záchodů plastové dávkovač tekutého mýdla na 350 ml 44+1 Součet	soubor	45,000 45,000 45,000	450,00	20 250,00
66	K	725291521	Doplňky zařízení koupelen a záchodů plastové zásobník toaletních papírů 1 Součet	soubor	1,000 1,000 1,000	850,00	850,00
67	K	725291641	Doplňky zařízení koupelen a záchodů nerezové madlo sprchové 750 x 450 mm 44+3 Součet	soubor	47,000 47,000 47,000	460,00	21 620,00
68	K	725291642	Doplňky zařízení koupelen a záchodů nerezové sedačky do sprchy 2 Součet	soubor	2,000 2,000 2,000	3 850,00	7 700,00
69	K	725291722	Doplňky zařízení koupelen a záchodů smaltované madlo krakorcové sklopné dt 834 mm 3 Součet	soubor	3,000 3,000 3,000	1 460,00	4 380,00
70	K	725330820	Demontáž výlevka diturvitová 1 Součet	soubor	1,000 1,000 1,000	150,00	150,00
71	K	725590811	Přemístění vnitrostaveništní demontovaných zařizovacích předmětů v objektech výšky do 6 m 1,149 Součet	t	1,149 1,149 1,149	850,00	976,65
72	K	725820801	Demontáž baterie nástěnné do G 3 / 4 12*4+1+1 Součet	soubor	50,000 50,000 50,000	50,00	2 500,00
73	K	725840850	Demontáž baterie sprch diferenciální do G 3/4x1 4*2 Součet	kus	8,000 8,000 8,000	50,00	400,00
74	K	725840860	Demontáž ramen sprchových nebo sprch táhlových 8 Součet	kus	8,000 8,000 8,000	50,00	400,00
75	K	725860811	Demontáž uzáverů zapachu jednoduchých 49 Součet	kus	49,000 49,000 49,000	50,00	2 450,00
76	K	998725201	Přesun hmot procentní pro zařizovací předměty v objektech v do 6 m	%	1,000	3 500,00	3 500,00
751 - Vzduchotechnika							14 400,00
77	K	751111012	Mtz vent ax ntl nástěnného základního D do 200 mm "osazení průchodky-dodávka ventilátoru v EI 5 Součet	kus	5,000 5,000 5,000	2 400,00	12 000,00
78	K	751510042	Vzduchotechnické potrubí pozink kruhové spirálně vinuté D do 200 mm "WC -nad střechu pozn.2 včetně hlavice 2,5 Součet	m	2,500 2,500 2,500	960,00	2 400,00
763 - Konstrukce suché výstavby							84 454,00
79	K	763131471	SDK podhled deska 1xH2DF 12,5 bez T1 dvouvrstvá spodní kce profil CD+UD 134,2 Součet	m2	134,200 134,200 134,200	620,00	83 204,00

PČ	Typ	Kód	Popis	MJ	Množství	J.cena [CZK]	Cena celkem [CZK]
80	K	998763401	Přesun hmot procentní pro sádrokartonové konstrukce v objektech v do 6 m		1,000	1 250,00	1 250,00
764 - Konstrukce klempířské							13 366,25
81	K	764002851	Demontáž oplechování parapetů do suti 1,0*2+1,25*7 Součet	m	10,750 10,750 10,750	25,00	268,75
82	K	764246304	Oplechování parapetů rovných mechanicky kotvené z TiZn lesklého plechu rš 330 mm 1,0*2+1,25*7 Součet	m	10,750 10,750 10,750	450,00	4 837,50
83	K	764344312a	R oplechování hlavy komína z TiZn lesklého plechu 2,5*1,5 Součet	m2	3,750 3,750 3,750	1 400,00	5 250,00
84	K	764345322	Lemování trub, konzol, držáků z TiZn lesklého plechu střeš s krytinou skládanou D do 100 mm 6 Součet	kus	6,000 6,000 6,000	360,00	2 160,00
85	K	998764201	Přesun hmot procentní pro konstrukce klempířské v objektech v do 6 m		1,000	850,00	850,00
766 - Konstrukce truhlářské							299 066,00
86	K	766231113	Montáž sklápěcích půdních schodů 1 Součet	kus	1,000 1,000 1,000	500,00	500,00
87	M	55347585	<i>schody skládací protipožární, mech. z Al profilů, EI 30TI, pro výšku max. 320 cm, 13 schodnic 130 X 70 cm</i> 1 Součet	kus	1,000 1,000 1,000	6 850,00	6 850,00
88	K	766421821	Demontáž truhlářského obložení podhledů z palubek 4,0+34,8+12,3+2,0+4,2+37,4+13,1+2,4 Součet	m2	110,200 110,200 110,200	75,00	8 265,00
89	K	766421822	Demontáž truhlářského obložení podhledů podkladových roštů 4,0+34,8+12,3+2,0+4,2+37,4+13,1+2,4 Součet	m2	110,200 110,200 110,200	55,00	6 061,00
90	K	76662001R	Montáž a dodávka PVC trojsklo okna ozn.D1 880x860 2 Součet	kus	2,000 2,000 2,000	4 800,00	9 600,00
91	K	76662002R	Montáž a dodávka PVC trojsklo okna ozn.D2 1180x860 7 Součet	kus	7,000 7,000 7,000	4 800,00	33 600,00
92	K	76662003R	Montáž a dodávka PVC vrat ozn.D3 s tep.izolací 2340x2200 1 Součet	kus	1,000 1,000 1,000	54 700,00	54 700,00
93	K	76662004R	Montáž a dodávka PVC vstupních dveří ozn.D4 s tep.izolací 1200x2000 1 Součet	kus	1,000 1,000 1,000	28 400,00	28 400,00
94	K	76662005R	Montáž a dodávka PVC vstupních dveří 2K ozn.D5 s tep.izolací 1500x2100 pravé 1 Součet	kus	1,000 1,000 1,000	34 820,00	34 820,00
95	K	76662006R	Montáž a dodávka PVC vstupních dveří 2K ozn.D5 s tep.izolací 1460x2150 levé 1 Součet	kus	1,000 1,000 1,000	34 820,00	34 820,00

PČ	Typ	Kód	Popis	MJ	Množství	J.cena [CZK]	Cena celkem [CZK]
96	K	7666601R	Montáž a dodávka dveřních křídel 1K vč.obložkové zárubně ozn.A1 900x1970 "levé	kus	5,000	12 400,00	62 000,00
			2		2,000		
			"pravé				
			3		3,000		
			Součet		5,000		
97	K	7666602R	Montáž a dodávka dveřních křídel 1K vč.obložkové zárubně ozn.A2 700x1970 "pravé	kus	1,000	8 800,00	8 800,00
			1		1,000		
			Součet		1,000		
98	K	7666603R	Montáž a dodávka dveřních křídel 1K vč.obložkové zárubně ozn.A3 1100x1970 "pravé	kus	1,000	10 650,00	10 650,00
			1		1,000		
			Součet		1,000		
767 - Konstrukce zámečnické							8 280,00
99	K	767161111	Montáž zábradlí rovného z trubek do zdi hmotnosti do 20 kg 1,0+1,2	m	2,200	250,00	550,00
			Součet		2,200		
100	K	767161814	Demontáž zábradlí rovného nerozebíratelného hmotnosti 1m zábradlí přes 20 kg	m	2,200	50,00	110,00
			2,2		2,200		
			Součet		2,200		
101	K	767161821	Demontáž zábradlí schodišťového rozebíratelného hmotnosti 1m zábradlí do 20 kg	m	1,400	50,00	70,00
			0,7*2		1,400		
			Součet		1,400		
102	K	767220110	Montáž zábradlí schodišťového hmotnosti do 15 kg z trubek do zdi	m	1,400	250,00	350,00
			1,4		1,400		
			Součet		1,400		
103	K	767220110a	Repase zábradlí vč.nátěru	kpl	1,000	1 500,00	1 500,00
			1		1,000		
			Součet		1,000		
104	K	767531121	Osazení zapuštěného rámu z L profilů k čisticím rohožím (0,5*2+1,0*2)*2	m	6,000	75,00	450,00
			Součet		6,000		
105	M	69752160	rám pro zapuštění profil L-30/30 25/25 20/30 15/30-Al	m	6,000	150,00	900,00
			6		6,000		
			Součet		6,000		
106	M	69752030	rohož vstupní provedení hliník nebo mosaz/gumové vlnovky/ 0,5*1,0*2	m2	1,000	3 500,00	3 500,00
			Součet		1,000		
107	K	998767201	Přesun hmot procentní pro zámečnické konstrukce v objektech v do 6 m	%	1,000	850,00	850,00
771 - Podlahy z dlaždic							114 115,69
108	K	771444112	Montáž soklíků z obkladaček hutných rovných flexibilní lepidlo v do 90 mm	m	6,000	120,00	720,00
			2,0*2+1,5-0,9*3		2,800		
			2,1*2+1,5-0,9*2-0,7		3,200		
			Součet		6,000		
109	M	59761009	sokl - podlahy (barevný) 30 x 8 x 0,8 cm I. j.	kus	21,978	80,00	1 758,24
			6*3,33*1,1		21,978		
			Součet		21,978		

PČ	Typ	Kód	Popis	MJ	Množství	J.cena [CZK]	Cena celkem [CZK]
110	K	771574116	Montáž podlah keramických režných hladkých lepených flexibilním lepidlem do 25 ks/m2	m2	109,100	350,00	38 185,00
			134,2-13,4-11,7		109,100		
			Součet		109,100		
111	M	59761406	dlaždice keramické slinuté neglazované mrazuvzdorné přes 19 do 25 ks/m2 "dle výběru investora	m2	125,465	330,00	41 403,45
			109,1*1,15		125,465		
			Součet		125,465		
112	K	771573810	Demontáž podlah z dlaždic keramických lepených	m2	110,200	150,00	16 530,00
			4,0+34,8+12,3+2,0+4,2+37,4+13,1+2,4		110,200		
			Součet		110,200		
113	K	771591111	Podlahy penetrace podkladu	m2	134,200	35,00	4 697,00
			134,2		134,200		
			Součet		134,200		
114	K	771591115	Podlahy spárování silikonem "po obvodě	m	119,000	25,00	2 975,00
			3,2*2+4,0*2+1,5*2+2,3*2-2,15*2+2,0*2+8,8*2+4,2*2+8,8*2+3,9*2+2,15*2+1,8*2		89,600		
			1,5*2+2,2*2+3,2*2+3,9*2		21,600		
			"dilatace dlažby				
			3,8+4,0		7,800		
			Součet		119,000		
115	K	771591232	Kontaktní izolace ve spojení s dlažbou pružná přes dilatační spáry	m	96,200	35,00	3 367,00
			3,2*2+4,0*2+2,15*2+2,0*2+8,8*2+4,2*2+8,8*2+3,9*2+2,15*2+1,8*2		82,000		
			3,2*2+3,9*2		14,200		
			Součet		96,200		
116	K	771591241	Kontaktní izolace ve spojení s dlažbou z přířezů vnitřní kouty	kus	26,000	35,00	910,00
			26		26,000		
			Součet		26,000		
117	K	771591242	Kontaktní izolace ve spojení s dlažbou z přířezů vnější rohy	kus	2,000	35,00	70,00
			2		2,000		
			Součet		2,000		
118	K	998771201	Přesun hmot procentní pro podlahy z dlaždic v objektech v do 6 m	%	1,000	3 500,00	3 500,00
781 - Dokončovací práce - obklady							163 061,93
119	K	781413810	Demontáž obkladů z obkladaček pórovinových lepených	m2	124,084	120,00	14 890,08
			1,9*(3,12*4+4,2*2+3,19*2)-0,8*1,9*2		48,754		
			1,5*(1,5*2+1,3+1,3)-0,6*1,5		7,500		
			1,3*(8,9*4+4,2*2+3,91*2)-0,8*1,3*2		65,286		
			"vnitřní parapety +ostění				
			0,3*0,86*8+0,2*0,6*2*2		2,544		
			Součet		124,084		
120	K	781474115	Montáž obkladů vnitřních keramických hladkých do 25 ks/m2 lepených flexibilním lepidlem	m2	194,842	350,00	68 194,70
			"mč102 vč.parapetů a ostění as průníků				
			2,2*(8,9*2+3,9*2)+0,15*(8,9+8,2)+0,2*1,2*3+0,2*0,9*2*3-0,9*1,97-1,2*0,9*3		55,672		
			"mč103				
			2,2*(3,15*2+3,9*2)-0,9*1,97		29,247		
			"mč104				
			1,5*(2,15*2+1,8*2)-0,7*1,97		10,471		
			"mč106				
			2,2*(8,9*2+4,2*2)+0,15*(8,9+8,2)+0,2*1,2*3+0,2*0,9*2*3-0,9*1,97-1,2*0,9*3		56,992		
			"mč107				

PČ	Typ	Kód	Popis	MJ	Množství	J.cena [CZK]	Cena celkem [CZK]
			2,2*(3,15*2+4,0*2)-0,9*1,97		29,687		
			"mč108				
			1,5*(2,15*2+2,0*2)+0,15*2,15		12,773		
		a07	Součet		194,842		
121	M	59761039	obkládačky keramické koupelnové (bílé i barevné) přes 22 do 25 ks/m ²	m ²	224,068	260,00	58 257,68
			a07*1,15		224,068		
			Součet		224,068		
122	K	781491011	Montáž zrcadel plochy do 1 m ² lepených silikonovým tmelem na podkladní omítku	m ²	2,000	250,00	500,00
			"určí se podle obkladu				
			2,0		2,000		
			Součet		2,000		
123	M	63465134	zrcadlo nemontované bronzové tl4mm max. rozměr 3210x2250mm	m ²	2,000	4 600,00	9 200,00
			2,0		2,000		
			Součet		2,000		
124	K	781494111	Plastové profily rohové lepené flexibilním lepidlem	m	18,800	25,00	470,00
			0,9*2+2,2+0,9*2*3+0,9*2*3+2,2+0,9*2		18,800		
			Součet		18,800		
125	K	781494511	Plastové profily ukončovací lepené flexibilním lepidlem	m	128,400	25,00	3 210,00
			3,15*2+4,0*2		14,300		
			2,15*2+2,0*2-0,9		7,400		
			8,9*2+8,2*2+4,2*2+0,8		43,400		
			8,9*2+8,2*2+3,9*2		42,000		
			2,15*2+1,8*2-0,7		7,200		
			3,15*2+3,9*2		14,100		
			Součet		128,400		
126	K	781495111	Penetrace podkladu vnitřních obkladů	m ²	194,842	35,00	6 819,47
			a07		194,842		
			Součet		194,842		
127	K	998781201	Přesun hmot procentní pro obklady keramické v objektech v do 6 m	%	1,000	1 520,00	1 520,00
							54 444,50
128	K	783201201	Obroušení tesařských konstrukcí před provedením nátěru	m ²	45,000	120,00	5 400,00
			"F02				
			45		45,000		
			Součet		45,000		
129	K	783268111	Lazurovací dvojnásobný olejový nátěr tesařských konstrukcí	m ²	45,000	260,00	11 700,00
			45		45,000		
			Součet		45,000		
130	K	783801503	Omytí omítek tlakovou vodou před provedením nátěru	m ²	198,000	40,00	7 920,00
			"F01+F02				
			150*48		198,000		
			Součet		198,000		
131	K	783823131	Penetrační akrylátový nátěr hladkých, tenkovrstvých zrnitých nebo štukových omítek	m ²	150,000	35,00	5 250,00
			"F01				
			150		150,000		
132	K	783823141	Penetrační akrylátový nátěr licového zdiva	m ²	150,000	35,00	5 250,00
			150		150,000		
			Součet		150,000		
133	K	783827201	Krycí jednonásobný akrylátový nátěr licového zdiva	m ²	48,000	240,00	11 520,00
			"F03				
			48		48,000		

PČ	Typ	Kód	Popis	MJ	Množství	J.cena [CZK]	Cena celkem [CZK]
134	K	783923161	Penetrační akrylátový nátěr pórovitých betonových podlah 13,4+11,7 Součet	m2	25,100 25,100 25,100	35,00	878,50
135	K	783927161	Krycí dvojnásobný akrylátový nátěr betonové podlahy 25,1	m2	25,100 25,100	260,00	6 526,00
784 - Dokončovací práce - malby a tapety							12 062,83
136	K	784211001	Jednásobné bílé malby ze směsi za mokra výborně otěruvzdorných v místnostech výšky do 3,80 m čistě plochy omítek+SDK 73,591+109,652+134,2 Součet	m2	317,443 317,443 317,443	38,00	12 062,83
VRN - Vedlejší rozpočtové náklady							45 000,00
137	K	01.1	Zařízení staveniště	kpl	1,000	24 000,00	24 000,00
138	K	01c	vytížení a ekologická likvidace nábytku, podlahové krytiny, podhledů, demontáže světel atd.	kpl	1,000	7 500,00	7 500,00
139	K	02.1	Kompletační a koordinační činnost	kpl	1,000	13 500,00	13 500,00
VP - Vícepráce							0,00
	K						0,00
	K						0,00
	K						0,00
	K						0,00
	K						0,00

KRYCÍ LIST ROZPOČTU

Stavba: Stavební úpravy objektu umývárna

Objekt: 02-ZTI - 02-ZTI

JKSO:

Místo: Vlčkovice

CC-CZ:

Datum: 23. 3. 2018

Objednatel:

Ministerstvo vnitra ČR

IČ:

DIČ:

Zhotovitel:

ROYAL DIAMOND - stavební společnost s.r.o.

IČ:

DIČ:



Projektant:

Lukáš Průcha

IČ:

DIČ:

Zpracovatel:

Marek Jiří, Sedlčany 899

IČ:

DIČ:

Poznámka:

Náklady z rozpočtu				523 583,90
Ostatní náklady				0,00
Cena bez DPH				523 583,90
DPH základní	21,00%	ze	523 583,90	109 952,62
snížená	15,00%	ze	0,00	0,00
Cena s DPH		v CZK		633 536,52

Projektant

Datum a podpis:

Razítko

Zpracovatel

Datum a podpis:

Razítko

Objednavatel

Datum a podpis:

Razítko

Zhotovitel

Datum a p

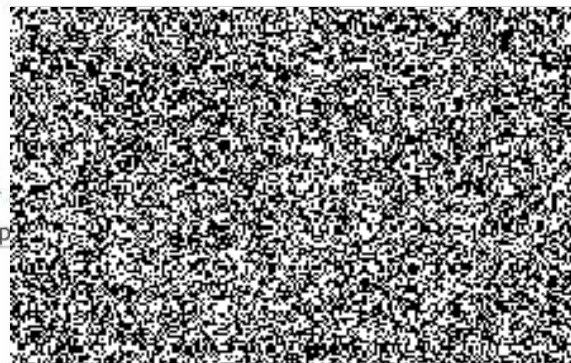

REKAPITULACE ROZPOČTU

Stavba: Stavební úpravy objektu umývárna

Objekt: 02-ZTI - 02-ZTI

Místo: Vlčkovice

Datum: 23. 3. 2018

Objednatel: Ministerstvo vnitra ČR
Zhotovitel: ROYAL DIAMOND - stavební společnost s.r.o.

Projektant: Lukáš Průcha
Zpracovatel: Marek Jiří, Sedlčany 899

Kód - Popis

Cena celkem [CZK]

1) Náklady z rozpočtu

523 583,90

HSV - Práce a dodávky HSV

37 892,40

1 - Zemní práce

37 892,40

PSV - Práce a dodávky PSV

485 691,50

721 - Zdravotechnika - vnitřní kanalizace

89 972,50

722 - Zdravotechnika - vnitřní vodovod

164 809,00

725 - Zdravotechnika - zařizovací předměty

128 480,00

732 - Ústřední vytápění - strojovny

94 830,00

734 - Ústřední vytápění - armatury

7 600,00

VP - Vícepráce

0,00

2) Ostatní náklady

0,00

Zařízení staveniště

0,00

Projektové práce

0,00

Územní vlivy

0,00

Provozní vlivy

0,00

Jiné VRN

0,00

Kompletační činnost

0,00

Celkové náklady za stavbu 1) + 2)

523 583,90

ROZPOČET

Stavba: Stavební úpravy objektu umývárna

Objekt: 02-ZTI - 02-ZTI

Místo: Vlčkovice

Datum: 23. 3. 2018

Objednatel: Ministerstvo vnitra ČR

Projektant: Lukáš Průcha

Zhotovitel: ROYAL DIAMOND - stavební společnost s.r.o.

Zpracovatel: Marek Jiří, Sedlčany 899

PČ	Typ	Kód	Popis	MJ	Množství	J.cena [CZK]	Cena celkem [CZK]
----	-----	-----	-------	----	----------	--------------	-------------------

Náklady z rozpočtu

523 583,90

HSV - Práce a dodávky HSV

37 892,40

1 - Zemní práce

37 892,40

1	K	132301201	Hloubení rýh š do 2000 mm v hornině tř. 4 objemu do 100 m3 "bude upřesněno při realizaci, včetně likvidace stáv. potrubí 0,8*1,2*(28,0+3,8) "kanalizace 0,8*(0,81+1,4)/2*4,0	m3	34,064	285,00	9 708,24
		b02	Součet		34,064		
2	K	132301209	Příplatek za lepivost k hloubení rýh š do 2000 mm v hornině tř. 4 34,064	m3	34,064	180,00	6 131,52
			Součet		34,064		
3	K	161101101	Svislé přemístění výkopku z horniny tř. 1 až 4 hl výkopu do 2,5 m b02	m3	34,064	85,00	2 895,44
			Součet		34,064		
4	K	162701105	Vodorovné přemístění do 10000 m výkopku/sypaniny z horniny tř. 1 až 4 b01	m3	9,840	240,00	2 361,60
			Součet		9,840		
5	K	171201201	Uložení sypaniny na skládky b01	m3	9,840	15,00	147,60
			Součet		9,840		
6	K	171201211	Poplatek za uložení stavebního odpadu - zeminy a kameniva na skládce b01*1,8	t	17,712	350,00	6 199,20
			Součet		17,712		
7	K	175151101	Obsypání potrubí strojně sypaninou bez prohození, uloženou do 3 m "obsyp venkovního vodovodu 0,8*0,3*(35) "kanalizace venkovní 0,8*0,4*4,5	m3	24,224	95,00	2 301,28
		b01	Mezisoučet		9,840		
			Součet		9,840		
			"Obsyp zeminou b02-b01		24,224		
			Součet		24,224		
8	M	58337302	štěrkopisek frakce 0/16 b01*1,8	t	17,712	460,00	8 147,52
			Součet		17,712		

PSV - Práce a dodávky PSV

485 691,50

721 - Zdravotechnika - vnitřní kanalizace

89 972,50

PČ	Typ	Kód	Popis	MJ	Množství	J.cena [CZK]	Cena celkem [CZK]
9	K	721171907	Potrubí z PP vsazení odbočky do hrdla DN 160 "napojení na stáv.kanalizaci 1 Součet	kus	1,000 1,000 1,000	1 350,00	1 350,00
10	K	721173401	Potrubí kanalizační z PVC SN 4 svodné DN 110 0,5*(23) 4,5+1,0+2,0+4,5+1,0+0,5+2,5+3,0+2,5+0,5+2,5+ 1,5*2+1,5*2+0,5+1,5+3,0+2,5+2,5 Součet	m	52,000 11,500 40,500 52,000	450,00	23 400,00
11	K	721173402	Potrubí kanalizační z PVC SN 4 svodné DN 125 3,5+7,5+7,5+1,0 Součet	m	19,500 19,500 19,500	510,00	9 945,00
12	K	721173403	Potrubí kanalizační z PVC SN 4 svodné DN 160 10,0 Součet	m	10,000 10,000 10,000	586,00	5 860,00
13	K	721174024	Potrubí kanalizační z PP odpadní DN 70 1,5*8 Součet	m	12,000 12,000 12,000	250,00	3 000,00
14	K	721174025	Potrubí kanalizační z PP odpadní DN 100 5,0*2+5,5*3 Součet	m	26,500 26,500 26,500	430,00	11 395,00
15	K	721174043	Potrubí kanalizační z PP přípojovací DN 50 3,0+2,0+2,0+1,5+1,0+3,5+3,0+1,0+3,0+3,5+1,0+ 3,5+3,0+1,0+3,0+3,5+1,0 Součet	m	39,500 39,500 39,500	310,00	12 245,00
16	K	721174045	Potrubí kanalizační z PP přípojovací DN 100 1,0+1,0 Součet	m	2,000 2,000 2,000	420,00	840,00
17	K	721194105	Vyvedení a upevnění odpadních výpustek DN 50 46 Součet	kus	46,000 46,000 46,000	25,00	1 150,00
18	K	721211422	Vpust' podlahová se svislým odtokem DN 50/75/110 mřížka nerez 138x138 13 Součet	kus	13,000 13,000 13,000	620,00	8 060,00
19	K	721226512	Zápachová uzávěrka podomítková pro pračku a myčku DN 50 7 Součet	kus	7,000 7,000 7,000	220,00	1 540,00
20	K	721273153	Hlavice ventilační polypropylen PP DN 110 5 Součet	kus	5,000 5,000 5,000	1 240,00	6 200,00
21	K	721290111	Zkouška těsnosti potrubí kanalizace vodou do DN 125 52+19,5+12+26,5+39,5+2 Součet	m	151,500 151,500 151,500	25,00	3 787,50
22	K	721290112	Zkouška těsnosti potrubí kanalizace vodou do DN 200 10 Součet	m	10,000 10,000 10,000	45,00	450,00
23	K	998721201	Přesun hmot procentní pro vnitřní kanalizace v objektech v do 6 m	%	1,000	750,00	750,00
722 - Zdravotechnika - vnitřní vodovod							164 809,00
24	K	722174002	Potrubí vodovodní plastové PPR svar polyfuze PN 16 D 20 x 2,8 mm 2*(1,0*2)+2*2,0+2*1,0+1,5+2*1,5+2*1,5*4 Součet	m	26,500 26,500 26,500	230,00	6 095,00

PČ	Typ	Kód	Popis	MJ	Množství	J.cena [CZK]	Cena celkem [CZK]
25	K	722174003	Potrubí vodovodní plastové PPR svar polyfuzí PN 16 D 25 x 3,5 mm 2*1,0*2+2*1,0*4 Součet	m	12,000 12,000 12,000	295,00	3 540,00
26	K	722174004	Potrubí vodovodní plastové PPR svar polyfuzí PN 16 D 32 x 4,4 mm 2*2,0*2+2*3,0*4 Součet	m	32,000 32,000 32,000	350,00	11 200,00
27	K	722174005	Potrubí vodovodní plastové PPR svar polyfuzí PN 16 D 40 x 5,5 mm 18,0 2*3,5*4+2*4,0+2*4,5+2*3,5*4 Součet	m	91,000 18,000 73,000 91,000	480,00	43 680,00
28	K	722174006	Potrubí vodovodní plastové PPR svar polyfuzí PN 16 D 50 x 6,9 mm 2*3,5+2*6,0 Součet	m	19,000 19,000 19,000	560,00	10 640,00
29	K	722174007	Potrubí vodovodní plastové PPR svar polyfuzí PN 16 D 63 x 8,6 mm 3,0+3,0+3,0 Součet	m	9,000 9,000 9,000	620,00	5 580,00
30	K	722174088	Potrubí vodovodní plastové PE svařované na tupo do D 63 mm "mimo budovu 30+5,0 "uvnitř. budovy 18,5 Součet	m	53,500 35,000 18,500 53,500	780,00	41 730,00
31	K	722181221	Ochrana vodovodního potrubí přilepenými termoizolačními trubicemi z PE tl do 9 mm DN do 22 mm 26,5 Součet	m	26,500 26,500 26,500	30,00	795,00
32	K	722181222	Ochrana vodovodního potrubí přilepenými termoizolačními trubicemi z PE tl do 9 mm DN do 45 mm 12+32+91 Součet	m	135,000 135,000 135,000	42,00	5 670,00
33	K	722181223	Ochrana vodovodního potrubí přilepenými termoizolačními trubicemi z PE tl do 9 mm DN do 63 mm 19+18,5 Součet	m	37,500 37,500 37,500	45,00	1 687,50
34	K	722190401	Vyvedení a upevnění výpustku do DN 25 46*2+1+2+2+10*2 Součet	kus	117,000 117,000 117,000	52,00	6 084,00
35	K	722224116	Kohout plnicí nebo vypouštěcí G 3/4 PN 10 s jedním závitem 1+2+1+2*4 Součet	kus	12,000 12,000 12,000	95,00	1 140,00
36	K	722224153	Kulový kohout zahradní s vnějším závitem a páčkou PN 15, T 120 °C G 3/4 - 1" "vodoměrná šachta 1 Součet	kus	1,000 1,000 1,000	240,00	240,00
37	K	722231076	Ventil zpětný mosazný G 6/4 PN 10 do 110 °C se dvěma závití 1 Součet	kus	1,000 1,000 1,000	250,00	250,00
38	K	722231077	Ventil zpětný mosazný G 2 PN 10 do 110 °C se dvěma závití 1 Součet	kus	1,000 1,000 1,000	340,00	340,00
39	K	722234268	Filtr mosazný G 2 PN 16 do 120 °C s 2x vnitřním závitem	kus	1,000	340,00	340,00

PČ	Typ	Kód	Popis	MJ	Množství	J.cena [CZK]	Cena celkem [CZK]
			1		1,000		
			Součet		1,000		
40	K	722240125	Kohout kulový plastový PPR DN 40	kus	7,000	470,00	3 290,00
			7		7,000		
			Součet		7,000		
41	K	722240126	Kohout kulový plastový PPR DN 50	kus	3,000	510,00	1 530,00
			2+1		3,000		
			Součet		3,000		
42	K	722240141	T-kus plastový s vypouštěcím ventilem PPR D 20 x 3,4 mm	kus	2,000	340,00	680,00
			2		2,000		
			Součet		2,000		
43	K	7222632R	Vodoměr závitový Qn 3,5 m3/h vertikální	kus	1,000	1 100,00	1 100,00
			1		1,000		
			Součet		1,000		
44	K	722290226	Zkouška těsnosti vodovodního potrubí závitového do DN 50	m	180,500	35,00	6 317,50
			26,5+12+32+91+19		180,500		
			Součet		180,500		
45	K	722290229	Zkouška těsnosti vodovodního potrubí závitového do DN 100	m	62,500	38,00	2 375,00
			9+53,5		62,500		
			Součet		62,500		
46	K	722290234	Proplach a dezinfekce vodovodního potrubí do DN 80	m	243,000	25,00	6 075,00
			180,5-62,5		243,000		
			Součet		243,000		
47	K	7911882R	Napojení LPE 63/5,8 v šachtě	kpt	2,000	40,00	80,00
			2		2,000		
			Součet		2,000		
48	K	998722201	Přesun hmot procentní pro vnitřní vodovod v objektech v do 6 m	%	1,000	850,00	850,00
49	K	998722207	zednická výpomoc	%	1,000	3 500,00	3 500,00
725 - Zdravotechnika - zařizovací předměty							128 480,00
50	K	725112173a	Zařízení záchodů kombi klozety ipro invalidys odpadem svislým	soubor	1,000	5 900,00	5 900,00
			1		1,000		
			Součet		1,000		
51	K	725211603	Umyvadlo keramické připevněné na stěnu šrouby bílé bez krytu na sifon 600 mm	soubor	46,000	1 000,00	46 000,00
			2+11+11+11+11		46,000		
			Součet		46,000		
52	K	725331111	Výlevka bez výtokových armatur keramická se skloupnou plastovou mřížkou 500 mm	soubor	1,000	4 200,00	4 200,00
			1		1,000		
			Součet		1,000		
53	K	725813112	Ventil rohový pračkový G 3/4	kus	2,000	240,00	480,00
			2		2,000		
			Součet		2,000		
54	K	725821312	Baterie dřezová nástěnná páková s otáčivým kulatým ústím a délkou ramínka 300 mm	soubor	1,000	1 950,00	1 950,00
			1		1,000		
			Součet		1,000		
55	K	725822611	Baterie umyvadlová stojánková páková bez výpusti	soubor	46,000	1 200,00	55 200,00
			46		46,000		
			Součet		46,000		
56	K	725841311	Baterie sprchová nástěnná pákové	soub	10,000	1 350,00	13 500,00
			10		10,000		
			Součet		10,000		

PČ	Typ	Kód	Popis	MJ	Množství	J.cena [CZK]	Cena celkem [CZK]
57	K	998725201	Přesun hmot procentní pro zařizovací předměty v objektech v do 6 m	%	1,000	1 250,00	1 250,00
732 - Ústřední vytápění - strojovny							94 830,00
58	K	7322112254R	M+D Zásobníkový ohřivač TUV 1000l s teplovodním výměníkem "parametry REGULUS RBC 1000	soubor	2,000	43 500,00	87 000,00
			2		2,000		
			Součet		2,000		
59	K	732331715R	M+D Nádoba expanzní vodárenská s vakem o objemu 33 l	soubor	4,000	1 250,00	5 000,00
			4		4,000		
			Součet		4,000		
60	K	732331715Ra	M+D průtoková armatura FLOWJET 3/4"	soub	4,000	520,00	2 080,00
			4		4,000		
			Součet		4,000		
61	K	998732201	Přesun hmot procentní pro strojovny v objektech v do 6 m	%	1,000	750,00	750,00
734 - Ústřední vytápění - armatury							7 600,00
62	K	734251133R	Ventil pojistný 25/25/0,6MPa	kus	1,000	750,00	750,00
			1		1,000		
63	K	734295024	Směšovací armatura závitová trojcestná DN 40 se servomotorem	kus	1,000	4 600,00	4 600,00
			1		1,000		
			Součet		1,000		
64	K	734411103	Teploměr technický s pevným stonkem a jímkou	kus	1,000	250,00	250,00
			1		1,000		
			Součet		1,000		
65	K	734421102	Tlakoměr	kus	2,000	250,00	500,00
			2		2,000		
			Součet		2,000		
66	K	998734201	Přesun hmot procentní pro armatury v objektech v do 6 m	%	1,000	1 500,00	1 500,00
VP - Vícepráce							0,00
	K						0,00
	K						0,00
	K						0,00
	K						0,00
	K						0,00

KRYCÍ LIST ROZPOČTU

Stavba: Stavební úpravy objektu umývárna
Objekt: 03-vytápění - 03-Vytápění

JKSO:
Místo: Vlčkovice

CC-CZ:
Datum: 23. 3. 2018

Objednatel:
Ministerstvo vnitra ČR

IČ:
DIČ:

Zhotovitel:
ROYAL DIAMOND - stavební společnost s.r.o.

IČ:
DIČ:

Projektant:
Lukáš Průcha

IČ:
DIČ:

Zpracovatel:
Marek Jiří, Sedlčany 899

IČ:
DIČ:

Poznámka:

Náklady z rozpočtu				74 600,00
Ostatní náklady				0,00
Cena bez DPH				74 600,00
DPH základní	21,00%	ze	74 600,00	15 666,00
snížená	15,00%	ze	0,00	0,00
Cena s DPH		v	CZK	90 266,00

Projektant

Datum a podpis: Razítko

Zpracovatel

Datum a podpis: Razítko

Objednavatel

Datum a podpis: Razítko

Zhotovitel

24. 04. 2018
Datum a podpis:

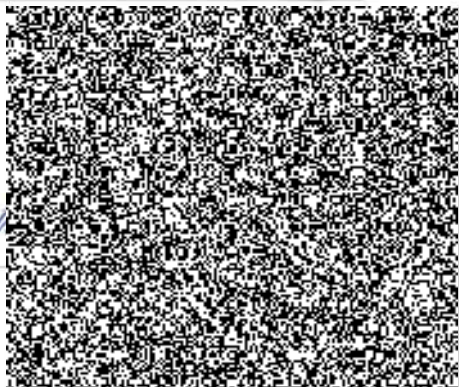

REKAPITULACE ROZPOČTU

Stavba: Stavební úpravy objektu umývárna

Objekt: 03-vytápění - 03-Vytápění

Místo: Vlčkovice

Datum: 23. 3. 2018

Objednatel: Ministerstvo vnitra ČR

Projektant: Lukáš Průcha

Zhotovitel: ROYAL DIAMOND - stavební společnost s.r.o.

Zpracovatel: Marek Jiří, Sedlčany 899

Kód - Popis

Cena celkem [CZK]

1) Náklady z rozpočtu	74 600,00
PSV - Práce a dodávky PSV	74 600,00
731 - Ústřední vytápění - kotelny	54 480,00
733 - Ústřední vytápění - rozvodné potrubí	9 270,00
734 - Ústřední vytápění - armatury	3 990,00
783 - Dokončovací práce - nátěry	6 860,00
VP - Vícepráce	0,00
2) Ostatní náklady	0,00
Zařízení staveniště	0,00
Projektové práce	0,00
Územní vlivy	0,00
Provozní vlivy	0,00
Jiné VRN	0,00
Kompletační činnost	0,00
Celkové náklady za stavbu 1) + 2)	74 600,00

ROZPOČET

Stavba: Stavební úpravy objektu umývárna

Objekt: 03-vytápění - 03-Vytápění

Místo: Vlčkovice

Datum: 23. 3. 2018

Objednatel: Ministerstvo vnitra ČR

Projektant: Lukáš Průcha

Zhotovitel: ROYAL DIAMOND - stavební společnost s.r.o.

Zpracovatel: Marek Jiří, Sedlčany 899

PČ	Typ	Kód	Popis	MJ	Množství	J.cena [CZK]	Cena celkem [CZK]
Náklady z rozpočtu							74 600,00
PSV - Práce a dodávky PSV							74 600,00
731 - Ústřední vytápění - kotelny							54 480,00
1	K	731251116	Kotel ocelový elektrický závěsný přímotopný o výkonu 15 kW parametry kotle DAKON DALINE PTE 14kW	subor	2,000	27 240,00	54 480,00
			2		2,000		
			Součet		2,000		
2	K	998731201	Přesun hmot procentní pro kotelny v objektech v do 6 m	%	0,000	180,00	0,00
733 - Ústřední vytápění - rozvodné potrubí							9 270,00
3	K	733111116	Potrubí ocelové závitové bežešvé běžné v kotelnách nebo strojovnách DN 32 (1,0+3,0+3,0)*2	m	14,000	450,00	6 300,00
			Součet		14,000		
4	K	733190107	Zkouška těsnosti potrubí ocelové závitové do DN 40	m	14,000	25,00	350,00
			14		14,000		
			Součet		14,000		
5	K	733811242	Ochrana potrubí ústředního vytápění termoizolačními trubícemi z PE tl do 20 mm DN do 45 mm	m	14,000	150,00	2 100,00
			14		14,000		
			Součet		14,000		
6	K	998733201	Přesun hmot procentní pro rozvody potrubí v objektech v do 6 m	%	1,000	520,00	520,00
734 - Ústřední vytápění - armatury							3 990,00
7	K	734291124	Kohout plnicí a vypouštěcí G 3/4 PN 10 do 90°C závitový	kus	2,000	95,00	190,00
			2		2,000		
			Součet		2,000		
8	K	734291245	Filter závitový přímý G 1 1/4 PN 16 do 130°C s vnitřními závitů	kus	2,000	340,00	680,00
			2		2,000		
			Součet		2,000		
9	K	734292715	Kohout kulový přímý G 1 PN 42 do 185°C vnitřní závit	kus	4,000	250,00	1 000,00
			2+2		4,000		
			Součet		4,000		
10	K	734292716	Kohout kulový přímý G 1 1/4 PN 42 do 185°C vnitřní závit	kus	2,000	550,00	1 100,00
			1+1		2,000		
			Součet		2,000		
11	K	734411103	Teploměr technický s pevným stonkem a jímkou	kus	4,000	125,00	500,00
			2+2		4,000		
			Součet		4,000		
12	K	998734201	Přesun hmot procentní pro armatury v objektech v do 6 m	%	1,000	520,00	520,00

PČ	Typ	Kód	Popis	MJ	Množství	J.cena [CZK]	Cena celkem [CZK]
783 - Dokončovací práce - nátěry							6 860,00
13	K	783601711	Bezplachové odrezivění potrubí DN do 50 mm	m	14,000	125,00	1 750,00
			14		14,000		
			Součet		14,000		
14	K	783624651	Základní antikorozní jednonásobný akrylátový nátěr potrubí DN do 50 mm	m	14,000	125,00	1 750,00
			14		14,000		
			Součet		14,000		
15	K	783627611	Krycí dvojnásobný akrylátový nátěr potrubí DN do 50 mm	m	14,000	240,00	3 360,00
			14		14,000		
			Součet		14,000		
VP - Vícepráce							0,00
	K						0,00
	K						0,00
	K						0,00
	K						0,00
	K						0,00

KRYCÍ LIST ROZPOČTU

Stavba: Stavební úpravy objektu umývárna

Objekt: 04-EI - 04-EI

JKSO:

Místo: Vlčkovice

CC-CZ:

Datum: 23. 3. 2018

Objednatel:

Ministerstvo vnitra ČR

IČ:

DIČ:

Zhotovitel:

ROYAL DIAMOND - stavební společnost s.r.o.

IČ:

DIČ:

Projektant:

Lukáš Průcha

IČ:

DIČ:

Zpracovatel:

Marek Jiří, Sedlčany 899

IČ:

DIČ:

Poznámka:

Náklady z rozpočtu				306 667,50
Ostatní náklady				0,00
Cena bez DPH				306 667,50
DPH základní	21,00%	ze	306 667,50	64 400,18
snižená	15,00%	ze	0,00	0,00
Cena s DPH		v CZK		371 067,68

Projektant

Datum a podpis:

Razítko

Zpracovatel

Datum a podpis:

Razítko

Objednavatel

Datum a podpis:

Razítko

Zhotovitel

Datum a podpis:

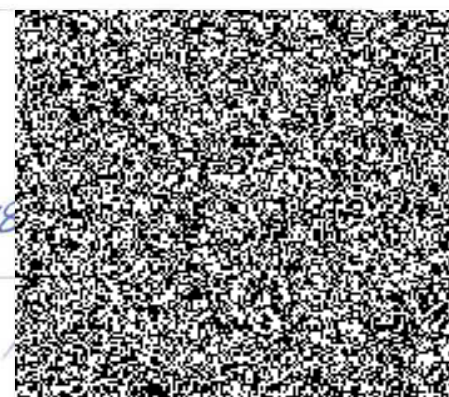

REKAPITULACE ROZPOČTU

Stavba: Stavební úpravy objektu umývárna

Objekt: 04-EI - 04-EI

Místo: Vlčkovice

Datum: 23. 3. 2018

Objednatel: Ministerstvo vnitra ČR

Projektant: Lukáš Průcha

Zhotovitel: ROYAL DIAMOND - stavební společnost s.r.o.

Zpracovatel: Marek Jiří, Sedlčany 899

Kód - Popis

Cena celkem [CZK]

1) Náklady z rozpočtu	306 667,50
PSV - Práce a dodávky PSV	290 167,50
740 - Elektromontáže -dodávky zařízení	208 600,00
740-1 - Elektromontážní material-	33 205,00
740-2 - Elektromontáže	40 110,00
740-3 - Elektromontáže-zemní práce	1 417,50
740-4 - Elektromontáže-ostatní náklady	6 835,00
VRN - Vedlejší rozpočtové náklady	16 500,00
VRN1 - Průzkumné, geodetické a projektové práce	2 500,00
VRN3 - Zařízení staveniště	3 500,00
VRN4 - Inženýrská činnost	10 000,00
VRN7 - Provozní vlivy	500,00
VP - Vícepráce	0,00
2) Ostatní náklady	0,00
Zařízení staveniště	0,00
Projektové práce	0,00
Územní vlivy	0,00
Provozní vlivy	0,00
Jiné VRN	0,00
Kompletační činnost	0,00
Celkové náklady za stavbu 1) + 2)	306 667,50

ROZPOČET

Stavba: Stavební úpravy objektu umývárna

Objekt: 04-EI - 04-EI

Místo: Vlčkovice

Datum: 23. 3. 2018

Objednatel: Ministerstvo vnitra ČR

Projektant: Lukáš Průcha

Zhotovitel: ROYAL DIAMOND - stavební společnost s.r.o.

Zpracovatel: Marek Jiří, Sedlčany 899

PČ	Typ	Kód	Popis	MJ	Množství	J.cena [CZK]	Cena celkem [CZK]
Náklady z rozpočtu							306 667,50
PSV - Práce a dodávky PSV							290 167,50
740 - Elektromontáže -dodávky zařízení							208 600,00
1	K	000509032	Svitidlo LED 22W, IP44	ks	23,000	2 800,00	64 400,00
2	K	000509001	Svitidlo LED 27W, IP44	ks	4,000	3 300,00	13 200,00
3	K	000549131	světlomet H-žárovkový B-5S/XHJ 150W/IP44/Al+čidlo	ks	4,000	1 200,00	4 800,00
4	K	000552041	nouzové svítidlo IP44/1hod/1x3W	ks	3,000	3 600,00	10 800,00
5	K	000873035	ventilátor EDM200S IP44 axiální	ks	5,000	3 100,00	15 500,00
6	K	01	GRUFAST standard	bal	6,000	600,00	3 600,00
7	K	02	MCD5-VS	ks	4,000	6 000,00	24 000,00
8	K	03	sada pro montáž regulace, pod omítku	ks	4,000	1 200,00	4 800,00
9	K	04	TO-2S-85 1430	bal	2,000	6 500,00	13 000,00
10	K	05	TO 2S-120 2030	kst	2,000	8 500,00	17 000,00
11	K	06	TO-2S-133-2280	ks	2,000	8 800,00	17 600,00
12	K	07	přichytka kabelu, ruční montáž	bal	14,000	300,00	4 200,00
13	K	08	lepící páska V-systém	ks	4,000	250,00	1 000,00
14	K	09	separační fólie	bal	5,000	2 500,00	12 500,00
15	K	10	dilatační pás 25 m	ks	4,000	250,00	1 000,00
16	K	000715111	dilatační pás 25 m	ks	1,000	200,00	200,00
17	K	100		kpl	1,000	500,00	500,00
18	K	101		kpl	1,000	500,00	500,00
740-1 - Elektromontážní materiál-							33 205,00
19	K	000591311	žárovka halogen lineární 78mm/2xR7s/220V/100-250W	ks	4,000	500,00	2 000,00
20	K	000410905	ovladač 10A/250Vstř 3558A-80940 řaz.1/G IP44 Tango	ks	6,000	250,00	1 500,00
21	K	000410903	spínač 10A/250Vstř 3558A-05940 řazení5 IP44 Tango	ks	2,000	270,00	540,00
22	K	000410904	přepín 10A/250Vstř 3558A-52940 řaz.6+6 IP44 Tango	ks	2,000	280,00	560,00
23	K	000410901	zásuvka 16A/250Vstř Tango 5518A-2999 IP44 clonky	ks	2,000	260,00	520,00
24	K	000420902	zásuvka 16A/250Vstř Tango 5518A-2999 IP44 clonky	ks	9,000	260,00	2 340,00
25	K	000410139	spínač 16A/400Vstř Tango 3425A-0344 ř.3P +krabice	ks	2,000	1 400,00	2 800,00
26	K	000410170	spínač automatic+snímač pohybu Tango 3299A- A12100	ks	2,000	800,00	1 600,00
27	K	000420091	rámeček pro 1 přístroj Tango 3901A-B10	ks	2,000	25,00	50,00
28	K	000311212	krabice přístrojová KP68	ks	22,000	30,00	660,00
29	K	000311316	krabicová rozvodka KR97/5 vč. KO97V +SP96	ks	9,000	75,00	675,00
30	K	000295011	vedení FeZn pr. 10mm(0,63kg/m)	m	8,000	45,00	360,00
31	K	000295404	svorka spojovací SS FeZn	ks	2,000	25,00	50,00
32	K	000295441	svorka zemnicí Bernard/ZSA16	ks	2,000	30,00	60,00
33	K	000295442	svorka zemnicí Bernard/ZSA16	ks	2,000	45,00	90,00
34	K	000295445	svorkovnice pro pospoj ochranných vedení 1836a	ks	1,000	500,00	500,00

PČ	Typ	Kód	Popis	MJ	Množství	J.cena [CZK]	Cena celkem [CZK]
35	K	000101210	kabel CYKY 4x16	m	10,000	170,00	1 700,00
36	K	000101307	kabel CYKY 5x4	m	35,000	70,00	2 450,00
37	K	000101105	kabel CYKY 3x1,5	m	250,000	25,00	6 250,00
38	K	000101106	kabel CYKY 3x1,5	m	120,000	25,00	3 000,00
39	K	000171208	kabel CYKY 3x1,5	m	100,000	25,00	2 500,00
40	K	103	prořez	kpl	1,000	500,00	500,00
41	K	104	materiál podružný	kpl	1,000	2 500,00	2 500,00
740-2 - Elektromontáže							40 110,00
42	K	210200012	svítidlo žárovkové bytové stropní/více zdrojů	ks	23,000	250,00	5 750,00
43	K	210200012a	svítidlo žárovkové bytové stropní/více zdrojů	ks	4,000	250,00	1 000,00
44	K	210200171	svítidlo žárovkové bytové stropní/více zdrojů	ks	4,000	250,00	1 000,00
45	K	1	svítidlo žárovkové bytové stropní/více zdrojů	ks	4,000	250,00	1 000,00
46	K	210110062	ovladač zapuštěný vč.zapojení tlačítkový/ř. 1/0	ks	6,000	70,00	420,00
47	K	210110043	přepínač zapuštěný vč.zapojení sériový/řazení 5-5A	ks	2,000	80,00	160,00
48	K	210110045	přepínač zapuštěný vč.zapojení střídavý/řazení 6	ks	2,000	80,00	160,00
49	K	210110045a	přepínač zapuštěný vč.zapojení střídavý/řazení 6	ks	2,000	80,00	160,00
50	K	210111011	zásuvka domovní zapuštěná vč.zapojení	ks	9,000	90,00	810,00
51	K	210110006	spínač nástěnný do IP.1 vč.zapojení 3pólový/25A	ks	2,000	90,00	180,00
52	K	210110091	spínač zapuštěný vč.zapojení s plynulou regulací	ks	2,000	90,00	180,00
53	K	210201201	nouzové orientační svítidlo zářivkové	ks	3,000	250,00	750,00
54	K	210010301	krabice přístrojová bez zapojení	ks	22,000	40,00	880,00
55	K	210010322	krabicová rozvodka vč.svorkovna a zapojení(-KR97)	ks	9,000	40,00	360,00
56	K	210290751	montáž ventilátoru/stáv konstr bez zapoj/do 1,5kW	ks	5,000	250,00	1 250,00
57	K	210220022	uzemňov.vedení v zemi úplná mtž FeZn pr.8-10mm	ks	8,000	70,00	560,00
58	K	210220321a	svorka hromosvodová do 2 šroubů	ks	2,000	25,00	50,00
59	K	210220321	svorka na potrubí vč.pásku (Bernard)	ks	2,000	25,00	50,00
60	K	210192562	ochranná svorkovnice(nulový můstek)vč.zapoj.do 63A	ks	1,000	350,00	350,00
61	K	210190001	rozvodnice do hmotnosti 20kg	ks	1,000	6 800,00	6 800,00
62	K	210800114	kabel Cu(-CYKY) pod omítkou do 5x16	m	10,000	16,00	160,00
63	K	210800112	kabel Cu(-CYKY) pod omítkou do 5x6	m	35,000	16,00	560,00
64	K	210800103	kabel Cu(-CYKY) pod omítkou do 2x4/3x2,5/5x1,5	m	250,000	16,00	4 000,00
65	K	210800103a	kabel Cu(-CYKY) pod omítkou do 2x4/3x2,5/5x1,5	m	120,000	16,00	1 920,00
66	K	210800610	vodič Cu(-CY,CYA) v zatažené trubce do 1x35	m	100,000	16,00	1 600,00
67	K	210100001	ukončení v rozvaděči vč.zapojení vodiče do 2,5mm2	ks	9,000	350,00	3 150,00
68	K	210100002	ukončení v rozvaděči vč.zapojení vodiče do 6mm2	ks	10,000	350,00	3 500,00
69	K	210100003	ukončení v rozvaděči vč.zapojení vodiče do 16mm2	ks	8,000	350,00	2 800,00
70	K	105			1,000	550,00	550,00
740-3 - Elektromontáže-zemní práce							1 417,50
71	K	460200202	výkop kabel.rýhy šířka 50/hloubka 20cm tz.2/ko1.0	m	2,000	350,00	700,00
72	K	460560202	výkop kabel.rýhy šířka 50/hloubka 20cm tz.2/ko1.0	m	2,000	350,00	700,00
73	K	460620012	provizorní úprava terénu třída zeminy 2	m2	0,700	25,00	17,50
74	K	106			1,000	0,00	0,00
740-4 - Elektromontáže-ostatní náklady							6 835,00
75	K		poplatek za recyklaci svítidla	ks	30,000	150,00	4 500,00

PČ	Typ	Kód	Popis	MJ	Množství	J.cena [CZK]	Cena celkem [CZK]
76	K	219002712	vysekání rýhy/zed' dutá cihla/hl.do 30mm/š.do 70mm	m	20,000	45,00	
77	K	219002711	vysekání rýhy/zed' dutá cihla/hl.do 30mm/š.do 30mm	m	40,000	35,00	
78	K	219002242	vysekání kapsy/zed' cihla/ do 0,10m2/hl.do 0,30m	ks	1,000	35,00	

VRN - Vedlejší rozpočtové náklady

16 500,00

VRN1 - Průzkumné, geodetické a projektové práce

2 500,00

79	K	013002000	Projektové práce	...	1,000	2 500,00	
							3 500,00

VRN3 - Zařízení staveniště

3 500,00

80	K	030001000	Zařízení staveniště	...	1,000	3 500,00	
----	---	-----------	---------------------	-----	-------	----------	--

VRN4 - Inženýrská činnost

10 000,00

81	K	041002000	Dozory	...	1,000	1 000,00	1 000,00
82	K	044002000	Revize	...	1,000	2 500,00	2 500,00
83	K	044002000a	Revize	...	1,000	3 500,00	3 500,00
84	K	045002000	Kompletační a koordinační činnost	...	1,000	1 500,00	1 500,00
85	K	045002000a	Kompletační a koordinační činnost	...	1,000	1 500,00	1 500,00

VRN7 - Provozní vlivy

500,00

86	K	070001000	Provozní vlivy	...	1,000	500,00	500,00
----	---	-----------	----------------	-----	-------	--------	--------

VP - Vícepráce

0,00

K							0,00
K							0,00
K							0,00
K							0,00
K							0,00