

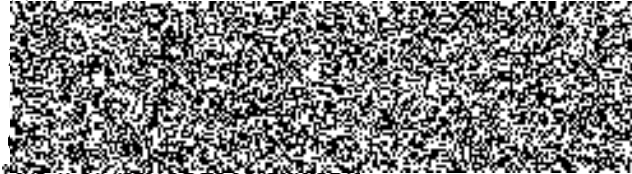

**KUPNÍ SMLOUVA**  
**KRPJ-30489-10/ČJ-2018-1600VZ**

**Článek 1**  
**Smluvní strany**

**1. Prodávající:**

obchodní firma: **Auto Kelly a. s.**  
se sídlem: Ocelářská 891/16, 190 00 Praha 9  
Zastoupená: Petrem Wehrenbergem, na základě plné moci  
IČ: 24787426  
DIČ: CZ24787426  
Bankovní spojení:   
Číslo účtu:  
Kontaktní osoba:  
Telefon:  
e-mail:

Zapsána v obchodním rejstříku vedeným Městským soudem v Praze, oddíl B,  
vložka 16801.

**2. Kupující:**

**Česká republika – Krajské ředitelství policie kraje Vysočina**  
sídlo: Vrchlického 2627/46, 587 24 Jihlava  
Zastoupená: plk. RNDr. Miloslavem Klodnerem, náměstkem ředitele  
pro ekonomiku  
IČ: 72052147  
DIČ: CZ72052147  
Bankovní spojení:   
Číslo účtu:  
Kontaktní osoba:  
Telefon:  
e-mail:

*Handwritten mark or signature*

## Článek 2 Předmět plnění

1. Předmětem této smlouvy je závazek prodávajícího dodat kupujícímu zařízení pro automobilní oddělení – nůžkový mobilní zvedák, v množství dle přílohy č. 1 – „Krycí list“ a specifikaci dle přílohy č. 4 – „Technická specifikace“ (dále jen „zboží“), a to dle podmínek dále specifikovaných. Současně se zbožím předá prodávající kontaktnímu pracovníkovi kupujícího následující doklady:
  - dodací list,
  - popř. i fakturu.
2. Kupující se zavazuje zboží převzít a zaplatit sjednanou cenu podle článku 3 této kupní smlouvy.

## Článek 3 Kupní cena

1. Celková kupní cena je stanovena dohodou smluvních stran podle ustanovení § 2 zák. č. 526/1990 Sb., o cenách, v platném znění, v souladu s cenovou nabídkou prodávajícího ze dne 5. 4. 2018, která je přílohou a nedílnou součástí této smlouvy takto:

### Nůžkový mobilní zvedák - cena celkem

cena bez DPH v Kč	DPH 21 %	cena včetně DPH v Kč
89.497,-	18.794,40	108.291,40

Slovy: jednoosmtisícdvěstědevadesátjedna korun čtyřicet haléřů vč. DPH

2. Nabídnutá celková kupní cena je považována za cenu nejvýše přípustnou a nepřekročitelnou, zahrnující poplatky za autorská práva, licence, celní poplatky, jejich ekologickou likvidaci, cenu za dopravu do místa plnění, montáž, uvedení do provozu, případně zaškolení, včetně dalších nákladů souvisejících s dodávkou zboží v této smlouvě výslovně neuvedených.

## Článek 4 Termín a místo plnění, dodací podmínky

1. Prodávající se zavazuje dodat zboží nejpozději do 31. 7. 2018.
2. Dodávka bude považována za dodanou jejím převzetím kupujícím a podpisem dodacího listu zástupci obou smluvních stran v místě plnění. Jedno vyhotovení dodacího listu zůstane kupujícímu a druhé vyhotovení bude předáno prodávajícímu.
3. Kupující nabývá vlastnické právo ke zboží jeho převzetím a je oprávněn zboží používat.
4. Místem plnění je: Vrchlického 2627/46, Jihlava.

## Článek 5 Odpovědnost za vady a záruka za jakost

1. Prodávající poskytuje na dodané zboží záruku v délce 24 měsíců. Prodávající se zavazuje, že zboží bude po uvedené dobu způsobilé k použití pro obvyklý účel a zachová si obvyklé vlastnosti. Záruční doba začíná běžet od dodání zboží prodávajícím a převzetím kupujícím. Záruka se nevztahuje na vady, u nichž prodávající prokáže, že byly způsobeny kupujícím, třetí osobou nebo vyšší mocí (nahodilou událostí) a nezpůsobil je prodávající.
2. Zboží je vadné, nemá-li stanovené vlastnosti a neodpovídá-li smlouvě. Za vadu se považují i vady v dokladech nutných pro užívání věci.
3. Za podstatné porušení se považuje takové porušení povinnosti, o němž strana porušující již při uzavření objednávky věděla nebo musela vědět, že by druhá strana objednávku neuzavřela, pokud by toto porušení předvíдалa.
4. Je-li vadné plnění podstatným porušením, postupuje kupující v souladu s § 2106 a násl. OZ. Volbu práva z vadného plnění provede kupující v souladu s NOZ současně s oznámením vady písemně. Za písemné oznámení se považuje jak listinná (dopisem, faxem), tak elektronická (e-mailem, datovou schránkou) podoba uplatnění práva z vadného plnění.

## Článek 6 Platební podmínky

1. Platba se uskuteční v Kč na základě faktury.
2. Prodávající uvede celkovou cenu dodávky v Kč s DPH i bez DPH, s uvedením sazby DPH a její vyčíslení.
3. Prodávající je povinen, nejpozději do 3 pracovních dnů od převzetí zboží kupujícím, vystavit a doručit fakturu za dodané zboží, kde budou rozepsány jednotlivé položky dodávky.
4. Faktura musí obsahovat náležitosti daňového dokladu dle § 28 odst. 2 zákona č. 235/2004 Sb., o dani z přidané hodnoty, ve znění pozdějších předpisů a § 435 zákona č. 89/2012 Sb., občanský zákoník. Přílohu faktury musí tvořit kopie dodacího listu potvrzená pověřeným pracovníkem kupujícího. Na faktuře musí být uvedeno číslo této smlouvy.
5. Faktura je splatná do 21 kalendářních dnů ode dne jejího doručení kupujícímu na adresu uvedenou v záhlaví smlouvy.
6. Fakturu zasílejte buď:
  - **elektronicky** prostřednictvím datové schránky **x9nhptc** nebo
  - **e-mailem** na adresu:  a do předmětu e-mailu uveďte Faktura – Krajské ředitelství policie Kraje Vysočina nebo
  - **v listinné podobě** na adresu: Krajské ředitelství policie kraje Vysočina, Odbor rozpočtu a účetnictví, Vrchlického 2627/46, 587 24 Jihlava.
7. Kupující je oprávněn do data splatnosti vrátit fakturu, která neobsahuje požadované náležitosti, není doložena kopií potvrzeného dodacího listu, která obsahuje jiné cenové údaje nebo jiný druh zboží než dohodnuté ve smlouvě s tím, že doba splatnosti nové (opravené) faktury začíná znovu běžet ode dne jejího doručení kupujícímu.

8. Faktura je považována za proplacenou okamžikem odepsání příslušné částky z účtu příslušného kupujícího.
9. Zálohové platby kupující neposkytuje.

#### **Článek 7**

##### **Zajištění splnění závazků a povinností smluvních stran**

1. Smluvní strany se zavazují z titulu neplnění níže uvedených závazků z této smlouvy zaplatit oprávněné straně tyto smluvní pokuty:
2. V případě prodlení s dodáním zboží zaplatí prodávající smluvní pokutu ve výši 0,05 % z ceny předmětu smlouvy včetně DPH za každý den prodlení.
3. V případě neuhrazení faktury kupujícím v termínu uvedeném v článku VI. odst. 6 smlouvy má prodávající právo na úroky z prodlení podle § 1970 občanského zákoníku ve výši 0,05 % z neuhrazené ceny včetně DPH za každý den prodlení.
4. Úrok z prodlení a smluvní pokuta jsou splatné do 21 kalendářních dnů od data, kdy byla povinné straně doručena písemná výzva k jejich zaplacení oprávněnou stranou, a to na účet oprávněné strany uvedený v písemné výzvě.
5. Ustanovením o smluvní pokutě není dotčeno právo oprávněné strany na náhradu škody v plné výši.

#### **Článek 8**

##### **Komunikace smluvních stran**

1. Veškeré úkony mezi kupujícím a prodávajícím se uskutečňují písemně v listinné nebo elektronické podobě (i e-mailem).
2. Písemnosti lze doručit osobně, prostřednictvím osoby, která provádí přepravu zásilek (kurýrní služba), prostřednictvím držitele poštovní licence podle zvláštního právního předpisu, elektronickými prostředky, prostřednictvím datové schránky, nebo jiným způsobem.

#### **Článek 9**

##### **Řešení sporů**

1. Veškeré spory mezi smluvními stranami budou řešeny nejprve smírně.
2. Nebude-li smírného řešení dosaženo, budou spory řešeny v soudním řízení.

#### **Článek 10**

##### **Závěrečná ustanovení**

1. Tato smlouva se řídí právním řádem České republiky, zejména příslušnými ustanoveními občanského zákoníku č. 89/2012 Sb.
2. Tato smlouva je platná dnem podpisu oprávněných osob smluvních stran a účinná dnem zveřejnění v registru smluv (<https://smlouvy.gov.cz>).
3. Tato smlouva může být měněna nebo doplňována jen písemnými, očíslovanými dodatky odsouhlasenými statutárními orgány obou smluvních stran, které se stanou nedílnou součástí této smlouvy.

49

4. Smlouva podléhá zveřejnění v registru smluv v souladu se zákonem č. 340/2015 Sb. o registru smluv.
5. Obě smluvní strany prohlašují, že smlouva nebyla uzavřena v tísní, ani za jednostranně nevýhodných podmínek a na důkaz toho připojují své vlastnoruční podpisy.
6. Tato smlouva je vyhotovena ve 2 vyhotoveních, z nichž každá strana obdrží po 1 vyhotovení.
7. Příloha: 1. Krycí list

V Praze dne 16.4.2018



za prodávajícího  
Petr Wehrenberg  
obchodní ředitel Auto Kelly a. s.

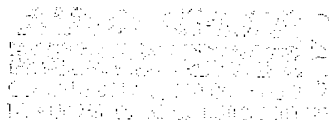

V Jihlavě dne 25.4.2018



za kupujícího  
plk. RNDr. Miloslav Klodner  
náměstek ředitele  
Krajského ředitelství policie  
kraje Vysočina

Česká republika - Krajské ředitelství policie  
Kraje Vysočina  
637 24 Jihlava, Vrchlického 2627

Příloha č. 1 k č. j.: KRPI-30489-2/ČJ-2018-1600V7

Zadavatel Česká republika - Krajské ředitelství policie kraje Vysočina, IČO 72052147, adresa dodání a fakturační adresa: Vrchlického 2627/46,

Položka, bližší specifikace viz. technická specifikace příloha č. 4	MJ	Množství	Cena bez DPH	Cena s 21 % DPH	Vámi nabízené zboží/odkaz	Vámi nabízené zboží/odkaz
Nůžkový mobilní zvedák 3.2t	ks	1	89 497.00	108 291.4	<a href="https://www.autokelly.cz/Product/GV-RA1450NC/8513433">https://www.autokelly.cz/Product/GV-RA1450NC/8513433</a>	<a href="https://www.autokelly.cz/Product/GV-RA1450NA1/8405415">https://www.autokelly.cz/Product/GV-RA1450NA1/8405415</a>
Autodiagnostika WOW	ks	1	nenabízeno	nenabízeno	nenabízeno	
			<b>Cena celkem za zakázku s DPH</b>	108 291.4		

Cena za nabízené zboží zahrnuje veškeré náklady, zejména doprava do místa plnění: Krajské ředitelství policie kraje Vysočina, Vrchlického 2627/46, 587 24 Jihlava.

Zboží musí být nové, originální a nepoužité.

Hodnotícím kritériem je nejnižší nabídková cena včetně DPH za celý předmět veřejné zakázky, odpovídající materiál.

Zadavatel si vyhrazuje právo veřejnou zakázku zruš

Splatnost faktury je 21 dní.

Objednavatel neposkytuje zálohu.

Doplňtí uchazeč

Název firmy :

Auto Kelly a.s.

Sídlo :

Ocelářská 891/16, 190 00 Praha 9

Zastoupená :

Petrem Wehrenbergrem

IČ :

24787426

DIČ :

CZ24787426

tel :

kontaktní osoba :

tel :

e-mail :

číslo účtu :

V Praze dne: 5.4.2018

Vypracoval: David Novák

podpis uchazeče a razítko firmy



Auto Kelly a.s.  
Ocelářská 891/16, 190 00 Praha 9  
IČ: 24787426  
DIČ: CZ24787426

41

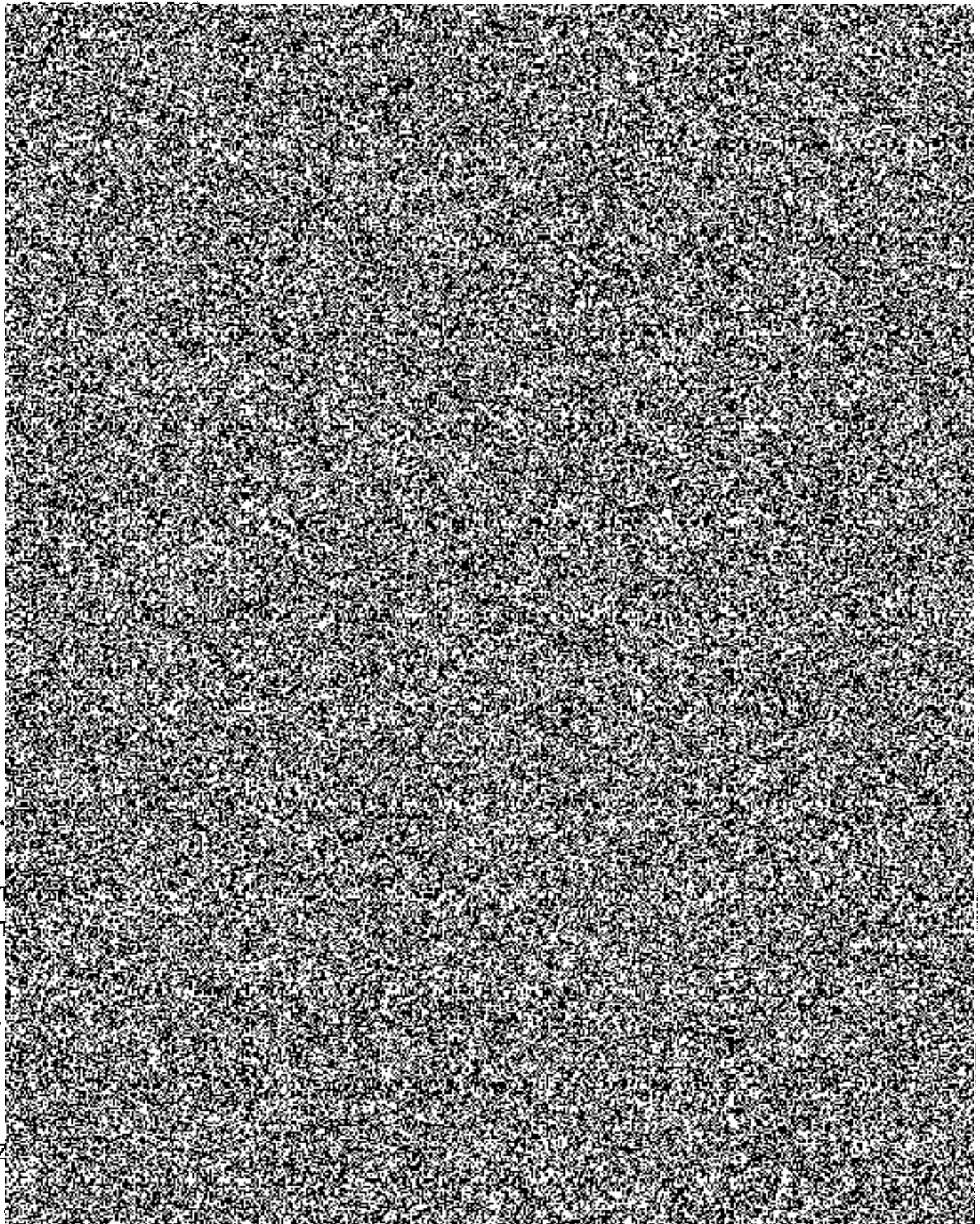

**Petr Wehrenberg**

**Obchodní ředitel**

Auro Kufy a.s.  
Oceňánska 16  
150 00 Praha 5 – Vysočany  
Česká republika

Telef: 256 100 215  
Fax: 256 100 248  
e-mail: [prirakeby@aurokufy.cz](mailto:prirakeby@aurokufy.cz)  
[www.aurokufy.cz](http://www.aurokufy.cz)

IČO: 24781426  
DIČ: CZ 24787425  
Bankovní spojení: 210570304712700  
Společnost je zapsána v OR vedeném  
MS v Praze odd. B, vložka 16601

## TECHNICKÁ SPECIFIKACE

### 1. Autodiagnostika WOW

#### Složení:

#### **HARDWARE**

**Komunikátor SNOOPER + diagnostický HW** obsahuje: Komunikační box SNOOPER+ BT s bezdrátovým Bluetooth připojením, který má dosah až 30metrů, USB kabel, instalační DVD SW WOW!, licence pro instalaci do vlastního počítače zákazníka. Snoop BT+ Obsahuje paměťový modul - možnost uložení měřených hodnot pomocí funkce letového zapisovače během jízdy vozidla bez počítače! Vše se ukládá do grafu. Koncovku OBD s 16pin svorkovnicí

#### **SOFTWARE:**

**WSD300- Sériová diagnostika SW** vybavení umožňuje: Identifikaci vozidla osobní a užitkové vozidla všech značek, systémový scan-kontrola všech řídicích jednotek ve vozidle, načtení a vymazání chybových kódů, vynulování servisních intervalů, EOBD diagnostiku, správu databáze vozidel. Zobrazení datových listů sledování naměřených hodnot, testy akčních členů, kódování, kalibraci-přizpůsobování, nastavení LongLife servisních intervalů.

**Technická data pro servis a diagnostiku (W015 000 300)** – doplňková nepovinná licence: zkušební hodnoty, hodnoty pro seřízení kol a TMPS systémů, rozvody, plány servisních prohlídek, obrázky k servisním prohlídkám, postupy nulování servisních intervalů, pracovní hodnoty, motor management s umístěním a hodnotami snímačů a el. schéma, obsazení konektoru, klimatizace vč. hodnot a el. schémat, tabulky s popisem chybových kódů, postupy k programování klíčů, zobrazení součástí a pojistkových skříněk, tipy a informace k vozidlu, programy servisních prohlídek, pracovní hodnoty, schémata, rozvody, zobrazení komponent a jejich hodnot pro měření, data ke klimatizacím, výrobcem předepsané hodnoty a nastavení, tipy a rady pro konkrétní vozidlo, zpracování rozpočtu pro zakázku, sestavení faktury a mnoho dalších.

(např. WWSnooper+, WSD 300 – sériová diagnostika roční aktualizace)

### 2. Nůžkový mobilní zvedák 3,2t

Nízkozdvíhý nůžkový mobilní zvedák s elektrohydraulickým zdvihem.  
Dvoupístová konstrukce pro rychlé a stabilní zvedání.  
Transportní pojezdová kolečka pro zvedák.  
Včetně olejové náplně.  
Včetně montáže.

#### Technické parametry:

Napájení: 400 V/50 Hz

Max. zdvih: 1000 mm

Pojezdová výška zvedáku: 100 mm

Plošiny 1420/1950 x 420

Hmotnost: 412 kg

(např. dle standardu Ravaglioli)