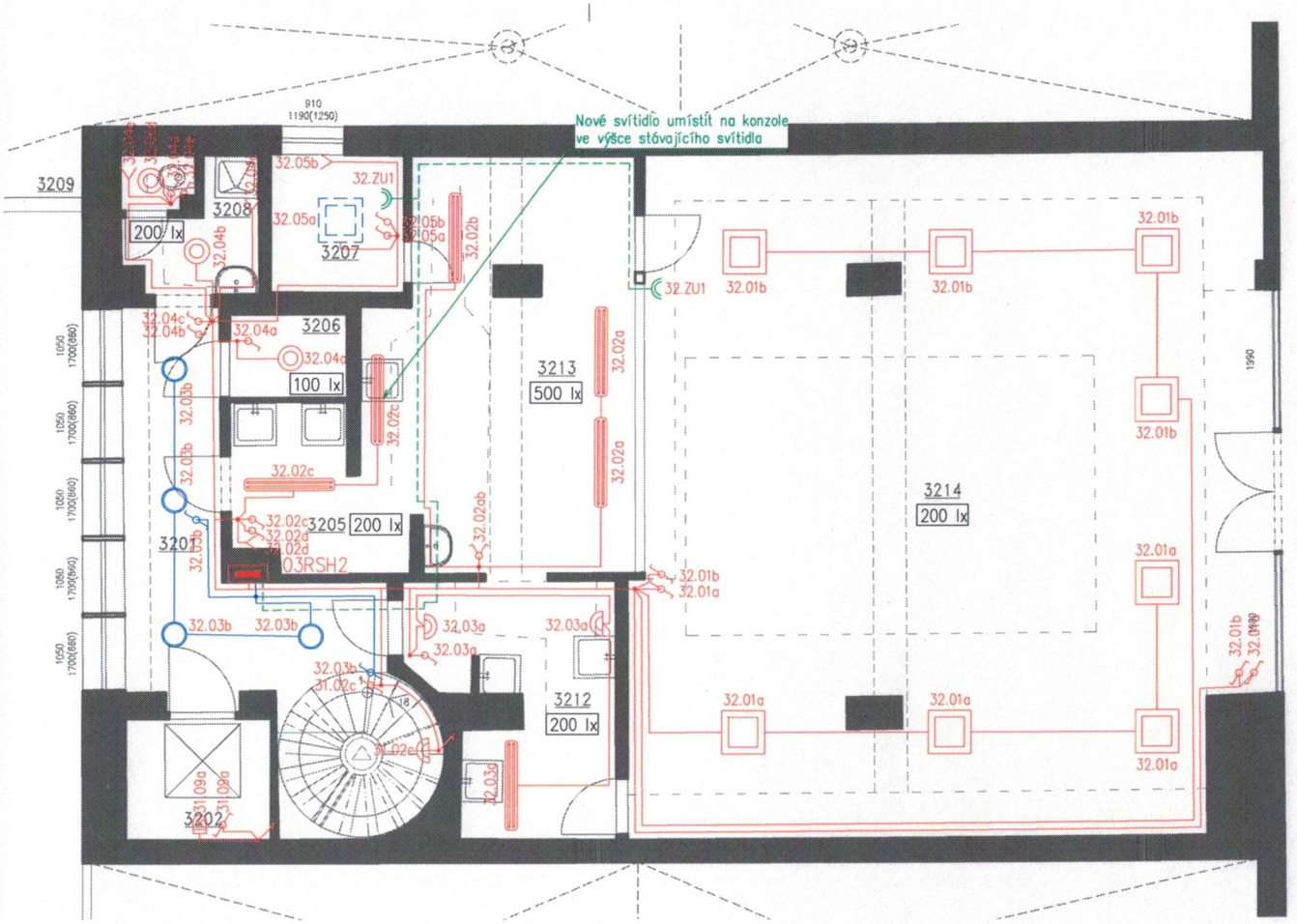

LEGENDA

- LED panel stropní – LED 1
- LED svítidlo kruhové přisazené – LED 2
- LED svítidlo kruhové přisazené venkovní – LED 3
- LED svítidlo kruhové vestavné – LED 4
- LED svítidlo přisazené prachotěsné – LED 5
- LED svítidlo reflektorové – LED 6
- LED svítidlo závěsné – LED 7
- LED svítidlo přisazené – LED 8
- LED panel stropní – LED 9
- LED svítidlo pro osvětlení šachty – LED 10
- Spínače (řazení 1/0, 1, 5, 6, 6+6, 7)
- Zásuvka jedno/dvojnásobná 230V/16A
- Elektrický vývod pro napájení ventilátoru
- Silový rozvaděč
- Klesající/stoupající vedení
- Silový kabel Cu 3–5x 1,5, třída reakce na oheň B2ca, s1, d0 (svět. obvody)
- Silový kabel Cu 3x2,5, třída reakce na oheň B2ca, s1, d0 (zásuv. obvody)
- Stávající svítidla – zůstanou ponechána
- Stávající nouzové svítidlo – zůstane ponecháno
- Stávající spínače (řazení 1, 5, 6, 6+6, 7) – zůstanou ponechány
- Stávající elektrický osoušeč – zůstane ponechán

POPIS ZNAČENÍ

1.01a
- Označení skupiny svítidel
- Číslo okruhu v rozvaděči
- Číslo rozvaděče RS

Pozn.:
- Rozvaděč 03RS1 značen jako 31, 03RSH2 značen jako 32
- Svítidlo pro osvětlení výtahové šachty umístěno v prohlubni šachty, dále v úrovni každého podlaží. Kabeláž v stávající liště. Konkrétní umístění zařízení dle ČSN EN 81–20, při realizaci upřesnit po dohodě se správci výtahů na ÚPV.

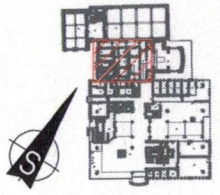

LEGENDA MÍSTNOSTÍ:

Ozn	Název	Plocha	Ozn	Název	Plocha
1201	KANCELÁŘ	18.93	1258	KANCELÁŘ	23.30
1202	KANCELÁŘ	12.74	1259	LOŽNICE	14.53
1203	KUCHYŇKA	6.01	1260	???	17.10
1204	SEKRETARIÁT	18.90	1260a	???	5.04
1205	KANCELÁŘ	23.97	1260b	???	3.39
1206	KANCELÁŘ	23.41	1261	???	15.28
1207	KANCELÁŘ	15.27	1262	SKLAD	7.31
1208	KANCELÁŘ	14.49	1263	KUCHYŇKA	2.64
1209	KANCELÁŘ	14.68	1264	CHODBA	31.10
1210	KANCELÁŘ	11.70	1265	HALA	141.01
1211	SATNA	14.97	1266	CHODBA	28.99
1211a	KANCELÁŘ	15.52	1267	CHODBA	50.43
1212	KANCELÁŘ	15.73	1269	WC – INVALIDÉ	4.48
1213	KANCELÁŘ	12.90	1270	WC – ŽENY	10.32
1214	KUCHYŇKA	10.67	1271	WC – MUŽI	9.33
1215	STROJOVNA VÝTAHU	5.53	2201	KANCELÁŘ	19.49
1216	ÚKLIDOVÁ KOMORA	3.21	2202	KANCELÁŘ	16.85
1217	WC – ŽENY	10.37	2203	KANCELÁŘ	17.00
1218	WC – MUŽI	9.37	2204	KANCELÁŘ	17.19
1219	PŘEDSÍŇ WC – MUŽI	4.80	2205	KANCELÁŘ	16.76
1220	KANCELÁŘ	15.65	2206	KANCELÁŘ	17.49
1221	KANCELÁŘ	15.67	2207	KANCELÁŘ	17.28
1222	KANCELÁŘ	15.86	2208	KANCELÁŘ	15.21
1223	KANCELÁŘ	15.21	2209	KANCELÁŘ	13.55
1224	KANCELÁŘ	14.54	2210	KANCELÁŘ	12.97
1225	KANCELÁŘ	11.20	2211	KANCELÁŘ	12.78
1226	KANCELÁŘ	18.65	2213	KANCELÁŘ	12.81
1227	KANCELÁŘ	15.58	2214	KANCELÁŘ	12.70
1228	KANCELÁŘ	15.73	2215	KANCELÁŘ	12.84
1229	KANCELÁŘ	25.82	2216	KANCELÁŘ	13.81
1230	SKLAD	6.52	2217	KUCHYŇKA ČAJOVNA	2.74
1231	SKLAD	6.44	2218	WC – MUŽI	11.71
1232	KANCELÁŘ	14.02	2219	WC – ŽENY	10.68
1233	KANCELÁŘ	14.33	2220	ÚKLIDOVÁ KOMORA	2.46
1234	CHODBA	18.95	2221	CHODBA, WC, KUCHYŇKA	13.08
1235	KANCELÁŘ	16.75	2222	KANCELÁŘ	17.25
1236	KANCELÁŘ	33.34	2223	KANCELÁŘ	27.75
1237	CHODBA	135.04	2224	SKLAD	10.62
1239	ARCHIV	41.84	2225	KANCELÁŘ	21.34
1240	KANCELÁŘ	15.86	2226	KANCELÁŘ	18.20
1241	KANCELÁŘ	15.71	2227	CHODBA	8.93
1242	KANCELÁŘ	15.72	2228	SKLAD	13.19
1243	KANCELÁŘ	15.72	2229	CHODBA	17.43
1244		15.24	2230	CHODBA	51.34
1245	KANCELÁŘ	14.62	3201	CHODBA	15.97
1246	KANCELÁŘ	11.83	3202	OSOBNÍ VÝTAH	3.57
1247	KANCELÁŘ	14.72	3205	UMÝVÁRNA TERMOSŮ	7.18
1248	KANCELÁŘ	15.58	3206	ÚKLIDOVÁ KOMORA	2.00
1249	KANCELÁŘ	15.64	3207	???	3.77
1250	KANCELÁŘ	15.73	3208	PŘEDSÍŇ WC	2.72
1251	KANCELÁŘ	31.91	3209	WC	0.80
1252	KANCELÁŘ	15.65	3212	UMÝVÁRNA NÁDUBÍ	9.07
1253	KANCELÁŘ	15.62	3213	VÝDEJ JÍDLA	19.08
1254	KANCELÁŘ	15.85	3214	JÍDELNA	88.17
1255	KANCELÁŘ	15.58	3215	CHODBA	37.03
1256	KANCELÁŘ	15.20			
1257	SEKRETARIÁT	15.37			

Napěťová soustava: 3+N+PE, 3x400/230V, 50Hz, TN–C–S

Č. PARÉ	ZODPOVĚDNÝ PROJEKTANT	VYPRACOVAL	KONTROLOVAL
	[redacted]		

ICT Energo, s.r.o.
Palackého tř. 91, 612 00 Brno
tel.: +420 602 520 222, +420 511 111 535
fax.: +420 511 111 548
www.ictenergo.cz

INVESTOR	Úřad průmyslového vlastnictví, Antonína Čermáka 2a, 160 68 Praha 6
OBJEDNATEL	Úřad průmyslového vlastnictví, Antonína Čermáka 2a, 160 68 Praha 6
AKCE	VÝMĚNA ZASTARALÉHO OSVĚTLENÍ A KABELOVÝCH ROZVODŮ VČ. ZÁSUVKOVÉHO OKRUHU V BUDOVĚ 1 SÍDLA ÚŘADU PRŮMYSLOVÉHO VLASTNICTVÍ
NÁZEV VÝKRESU	Půdorys 2.NP, část 2 - světelné a zásuvkové rozvody
DATUM	7. 7. 2017
FORMÁT A4	A2
MĚŘÍTKO	1:50
STUPEŇ	DPS
Č. PROJEKTU	20170041
Č. VÝKRESU	04