| ID | Název úkolu | Doba trvání | Zahájení | Dokončení | Předchůdci |
|---|---|---|---|---|---|
| 1 | **Centrum biologických a environmentálních oborů** | **261 dny?** | **2.4. 18** | **1.4. 19** | |
| 2 | Předání staveniště | 1 den | 2.4. 18 | 2.4. 18 | |
| 3 | Přípravné práce - (ZS, nastěhování, vytyčení apod.) | 5 dny | 3.4. 18 | 9.4. 18 | 2 |
| 4 | Zemní spráce - sejmutí ornice + demolice | 3 dny | 4.4. 18 | 6.4. 18 | |
| 5 | Přeložka topného kanálu | 15 dny | 9.4. 18 | 27.4. 18 | 4 |
| 6 | Výkopy (základy) | 4 dny | 18.4. 18 | 23.4. 18 | 4FS+7 dny |
| 7 | Betonáž základů | 14 dny? | 24.4. 18 | 11.5. 18 | 6 |
| 8 | Betonáž sloupů 1.NP | 5 dny? | 30.4. 18 | 4.5. 18 | 7SS+4 dny |
| 9 | Kanalizace + Vodovod (spodní) | 5 dny? | 14.5. 18 | 18.5. 18 | 7 |
| 10 | Zásypy a podkladní vrstvy | 7 dny? | 21.5. 18 | 29.5. 18 | 9 |
| 11 | Betonová deska tl.150 mm | 5 dny | 24.5. 18 | 30.5. 18 | 10SS+3 dny |
| 12 | Hydroizolace pod stěny | 2 dny? | 4.6. 18 | 5.6. 18 | 11FS+2 dny |
| 13 | Vyzdívky 1.NP (nosné) | 7 dny? | 6.6. 18 | 14.6. 18 | 12 |
| 14 | Strop 1.NP | 20 dny? | 15.6. 18 | 12.7. 18 | 13 |
| 15 | Vyzdívky 2.NP | 7 dny? | 18.7. 18 | 26.7. 18 | 14FS+3 dny |
| 16 | Rám pergoly | 10 dny? | 19.7. 18 | 1.8. 18 | 14FS+4 dny |
| 17 | Strop 2.NP | 18 dny? | 27.7. 18 | 21.8. 18 | 15 |
| 18 | Výplně otvorů obvod. stěn+žaluzie | 15 dny? | 11.9. 18 | 1.10. 18 | 17FS+14 dny |
| 19 | Atiky | 3 dny? | 24.8. 18 | 28.8. 18 | 17FS+2 dny |
| 20 | Skladba střech (izolace+detaily) | 20 dny | 31.8. 18 | 27.9. 18 | 17FS+7 dny |
| 21 | Kanalizace venkovní | 14 dny? | 22.8. 18 | 10.9. 18 | 17 |
| 22 | KZS exterier + nátěry | 40 dny? | 18.9. 18 | 12.11. 18 | 21FS+5 dny |
| 23 | Vyzdívky příčky 1.NP | 14 dny? | 27.7. 18 | 15.8. 18 | 14FS+10 dny |
| 24 | Vyzdívky příčky 2.NP | 14 dny? | 5.9. 18 | 24.9. 18 | 17FS+10 dny |
| 25 | Skladby podlah 1.NP | 30 dny | 24.8. 18 | 4.10. 18 | 14FS+30 dny |
| 26 | Skladby podlah 2.NP | 25 dny? | 3.10. 18 | 6.11. 18 | 17FS+30 dny |
| 27 | ZTI rozvody | 100 dny? | 18.7. 18 | 4.12. 18 | 14FS+3 dny |
| 28 | Vytápění rozvody | 100 dny? | 27.7. 18 | 13.12. 18 | 15 |
| 29 | Elektro (silno+slabo) rozvody | 110 dny? | 18.7. 18 | 18.12. 18 | 14FS+3 dny |
| 30 | Vzduchotechnika rozvody | 60 dny? | 26.9. 18 | 18.12. 18 | 29FF |
| 31 | Finální povrchy | 42 dny? | 5.10. 18 | 3.12. 18 | 25 |
| 32 | Akustika + podhledy | 25 dny? | 4.1. 19 | 7.2. 19 | 31FS+23 dny |
| 33 | Malby | 20 dny? | 22.1. 19 | 18.2. 19 | 32FF+7 dny |
| 34 | Osazování koncových prvků | 25 dny? | 19.2. 19 | 25.3. 19 | 33 |
| 35 | Dokončovací práce | 30 dny? | 18.2. 19 | 29.3. 19 | 34FF+4 dny |
| 36 | Komunikace (Vnější vybavení) + plochy 1.ET | 30 dny? | 23.10. 18 | 3.12. 18 | 21FS+30 dny |
| 37 | Komunikace (Vnější vybavení) + plochy 2.ET | 21 dny? | 1.3. 19 | 29.3. 19 | |
| 38 | Předání | 1 den | 1.4. 19 | 1.4. 19 | 35 |

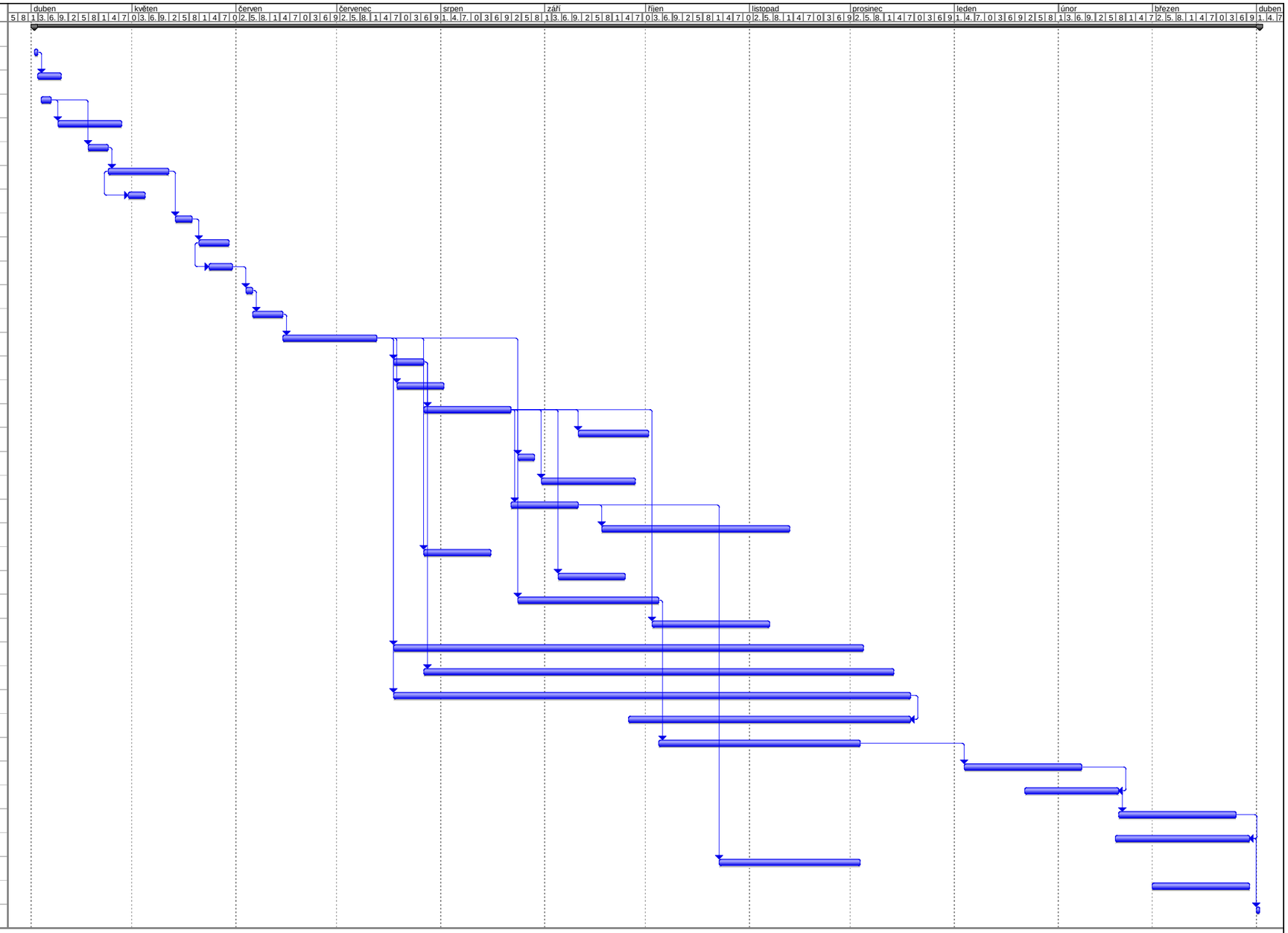


Projekt: HMG_Labe_Arena_Steti
Datum: 20.3. 18

Úkol | Rozdělení | Průběh | Milník | Souhrnný | Souhrn projektu | Vnější úkoly | Vnější milník | Konečný termín