

Česká republika - Státní pozemkový úřad

Sídlo: Praha 3, Husinecká 1024/11a, PSČ 130 00

zastoupený Ing. Vladimír Maryška, ředitelem Krajského pracoviště pro kraj Vysočina, adresa
Fritzova 4, Jihlava 586 01

IČ: 01312774

DIČ: CZ01312774

Jako subjekt, který je dle ustanovení §4 zákona č.503/2012 Sb., o Státním pozemkovém úřadu a o změně některých souvisejících zákonů, příslušný hospodařit s uvedenými nemovitostmi ve vlastnictví státu

Bankovní spojení: 80012-3723001/0710

(dále jen „pronajímatel“)

– na straně jedné –

a

obchodní firma : **Zemědělské družstvo Pozovice**

sídlem : Smilov 52, Štoky 582 53

IČO : 13582631

DIČ: CZ13582631

Zapsán v obchodním rejstříku vedeném KS Hradci Králové, oddíl Dr XXV, vložka 19,
oprávněná osoba jednat za právnickou osobu Jan Marek- předseda představenstva

(dále jen „nájemce“)

– na straně druhé –

uzavírají podle ustanovení § 2201 a násl. zákona č. 89/2012 Sb., občanský zákoník (dále jen „NOZ“), tuto

NÁJEMNÍ SMLOUVU

č.38N16/18

Čl. I

Pronajímatel je ve smyslu zákona č. 503/2012 Sb., o Státním pozemkovém úřadu a o změně některých souvisejících zákonů, ve znění pozdějších předpisů, příslušný hospodařit s tímto(těmito) pozemkem(y) ve vlastnictví státu vedeným(ými) u Katastrálního úřadu pro Kraj Vysočina Katastrálního pracoviště Havlíčkův Brod

obec	kat. území	druh evidence	parcela č.	Výměra v ha	druh pozemku
Šlapanov	Šlapanov	KN	147 část	0,1303	ttp - manipulační plocha
		KN	249/2	0,0002	stavební
		KN	250/1	0,0710	stavební
		KN	173	0,0174	stavební - manipulační plocha
		KN	251	0,0056	stavební
		KN	1289	0,0032	manipulační plocha
		KN	1297	0,0807	manipulační plocha

		KN	1298	0,0121	manipulační plocha
		KN	1299	0,0884	manipulační plocha
		KN	1301	0,0875	manipulační plocha
		KN	1303	0,0204	manipulační plocha
		KN	1304	0,0824	manipulační plocha
		KN	1305	0,0036	manipulační plocha
		KN	257/2	0,0272	stavební
Pozovice	Pozovice	KN	56/4	0,0180	stavební
		KN	57/4	0,0013	stavební
		KN	57/6	0,0555	stavební
		KN	464/11	0,0511	manipulační plocha
		KN	464/4	0,4352	manipulační plocha
		KN	464/13	0,0190	manipulační plocha

Čl. II

Pronajímatel přenechává nájemci pozemek(y) uvedený(é) v čl. I této smlouvy do užívání za účelem:

- provozování zemědělské výroby, pozemky pod stavbou vlastníka a manipulační plochy, převod ze smlouvy 52N03/18, 24N05/18, 73N07/18

Čl. III

Nájemce je povinen:

- a) užívat předmět nájmu v souladu s účelem nájmu,
- b) v případě ukončení nájmu uvést předmět nájmu do stavu, ve kterém se nacházel ke dni zahájení nájemního vztahu, pokud se s pronajímatelem nedohodne jinak,
- c) trpět věcná břemena, resp. služebnosti spojené s pozemkem(y), jenž(jež) je(jsou) předmětem nájmu,
- d) platit v souladu se zákonnou úpravou daň z nemovitých věcí za pozemek(y), jenž(jež) je(jsou) předmětem nájmu,
- e) umožnit pronajímateli na jeho žádost vstup na pozemek(y) specifikovaný(é) v čl. I, a to za účelem kontroly, zda je(jsou) pozemek(y) užíván(y) v souladu s touto smlouvou; den, kdy pronajímatel hodlá provést kontrolu, bude nájemci oznámen písemně alespoň 7 dnů předem; v případě nutné potřeby je pronajímatel oprávněn kontrolu provést i za jeho nepřítomnosti.

Čl. IV

- 1) Tato smlouva se uzavírá od **1.6.2016** na dobu neurčitou.
- 2) Právní vztah založený touto smlouvou lze ukončit dohodou nebo písemnou výpovědí.

3) Nájem lze v souladu s ustanovením § 2231 NOZ vypovědět v tříměsíční výpovědní době, která začíná běžet prvním dnem kalendářního měsíce následujícího po doručení výpovědi druhé smluvní straně.

4) Pronajímatel může v souladu s ustanovením § 2232 NOZ vypovědět nájem bez výpovědní doby, jestliže nájemce porušuje zvláště závažným způsobem své povinnosti, a to ke dni doručení výpovědi nájemci.

Čl. V

1) Nájemce je povinen platit pronajímateli nájemné.

2) Nájemné se platí **ročně pozadu** vždy k 1. 10. běžného roku.

3) Roční nájemné se stanovuje dohodou ve výši 13 889,-,- Kč (slovy: Třinácttisícosmsetosmdesátdevět korun českých).

4) Nájemné bude hrazeno převodem na účet pronajímatele vedený u České národní banky, číslo účtu 80012-3723001/0710, variabilní symbol 3811618

5) Nájemné za období od účinnosti smlouvy do 30. 9. 2016 včetně činí 4 630,-,- Kč (slovy: Čtyřtisícešestsetřicet korun českých) a bude uhrazeno 1. 10. 2016

Zaplacením se rozumí připsání placené částky na účet pronajímatele.

6) Nedodrží-li nájemce lhůtu pro úhradu nájemného, je povinen podle ustanovení § 1970 NOZ zaplatit pronajímateli úrok z prodlení, a to na účet pronajímatele vedený u České národní banky, číslo účtu 180013-3723001/0710, variabilní symbol 3811618

7) Prodlení nájemce s úhradou nájemného delší než 60 dnů se považuje za porušení smlouvy zvláště závažným způsobem, které zakládá právo pronajímatele nájem vypovědět bez výpovědní doby (ustanovení § 2228 odst. 4 NOZ).

8) Smluvní strany sjednávají odlišně od § 2337 NOZ to, že nájemce nemá právo na slevu z nájemného nebo prominutí nájemného ve vazbě na to, že k pozemku(ům), který(é) je(jsou) předmětem nájmu dle této smlouvy, není zajištěn přístup.

Čl. VI

Nájemce je oprávněn přenechat pronajatý pozemek, jeho část *alternativa* pronajaté pozemky, některé z nich nebo jejich částí do podnájmu jen s předchozím písemným souhlasem pronajímatele.

Čl. VII

1) Nájemce bere na vědomí a je srozuměn s tím, že pozemek(y), který(é) je(jsou) předmětem nájmu dle této smlouvy, může(mohou) být pronajímatelem převeden(y) na třetí osoby v souladu s jeho dispozičním oprávněním. V případě změny vlastnictví platí ustanovení § 2221 a § 2222 NOZ.

2) Nájemce bere na vědomí a je srozuměn s tím, že k pozemku(ům), který(é) je(jsou) předmětem nájmu dle této smlouvy nemá zajištěn přístup a tuto smlouvu uzavírá s tím, že si přístup zajistí bez toho, aby mohl požadovat po pronajímateli jakékoli plnění.

Čl. VIII

Pronajímatel jako správce dle zákona č. 101/2000 Sb., o ochraně osobních údajů a o změně některých zákonů, ve znění pozdějších předpisů (dále jen „zákon č. 101/2000 Sb.“), tímto informuje nájemce jako subjekt(y) údajů, že jeho(jeji) údaje uvedené v této smlouvě zpracovává pro účely její realizace a výkonu práv a povinností dle této smlouvy, když tyto údaje zpracovává automatizovaně v elektronické formě. Pronajímatel tímto poučuje nájemce, že poskytnutí osobních údajů je dobrovolné. Nájemce(i) si je(jsou) vědom(i) svého práva přístupu k osobním údajům, práva na opravu svých osobních údajů, jakož i dalších práv vyplývajících z ustanovení § 12 a § 21 zákona č. 101/2000 Sb.

Čl. IX

1) Smluvní strany se dohodly, že jakékoliv změny a doplňky této smlouvy jsou možné pouze písemnou formou dodatku k této smlouvě, a to na základě dohody smluvních stran.

2) Smluvní strany jsou povinny se vzájemně informovat o jakékoli změně údajů týkajících se jejich specifikace jako smluvní strany této smlouvy, a to nejpozději do 30 dnů ode dne změny.

Čl. X

Tato smlouva je vyhotovena ve dvou stejnopisech, z nichž každý má platnost originálu. Jeden stejnopis(y) přebírá nájemce a jeden je určen pro pronajímatele.

Čl. XI

Tato smlouva nabývá platnosti dnem jejího podpisu smluvními stranami.

Čl. XII

Smluvní strany po přečtení této smlouvy prohlašují, že s jejím obsahem souhlasí a že tato smlouva je shodným projevem jejich vážné a svobodné vůle, a na důkaz toho připojují své podpisy.

V Slámová dne 16.10.16

STÁTNÍ POZEMKOVÝ ÚŘAD
Krajský pozemkový úřad pro Kraj Vysočina
Fritzova 4
586 01 Lhůta

.....
Státní pozemkový úřad
ředitel krajského pracoviště
Ing. Vladimír Maryška
pronajímatel

Za správnost: Slámová Jolana

Slámová Jolana
.....
Podpis

.....
Zemědělské družstvo Pozovice
zástupce J. Marek
nájemce

Příloha k nájemní smlouvě č. 38N16/18

Variabilní symbol: 3811618

Uzavřeno:

Roční nájem:

Zemědělské družstvo

Pozovice

Smilov 52

Datum tisku: 2.5.2016

Účinná od: 1.6.2016

13 889 Kč

Štoky

Katastr	Parcela	/	Díl	Skup.	Kultura	Číslo LV	Cena za ha [Kč]	Výměra [m2]	%	Nájem [Kč]
Pozovice										
	56	4	0	1	13	10 002	2 000 000	180	1,0	360,00
	57	4	0	1	13	10 002	2 000 000	13	1,0	26,00
	57	6	0	1	13	10 002	2 000 000	555	1,0	1 110,00
	464	4	0	2	14	10 002	1 000 000	4 352	1,0	4 352,00
	464	11	0	2	14	10 002	1 000 000	511	1,0	511,00
	464	13	0	2	14	10 002	1 000 000	190	1,0	190,00
								5 801		6 549,00

Šlapanov

část z 1,0123 ha	147	0	0	7	0	10 002	1 000 000	1 303	1,0	1 303,00
	173	0	0	1	13	10 002	1 000 000	174	1,0	174,00
	249	2	0	1	13	10 002	2 000 000	2	1,0	4,00
	250	1	0	1	13	10 002	2 000 000	710	1,0	1 420,00
	251	0	0	1	13	10 002	2 000 000	56	1,0	112,00
	257	2	0	1	13	10 002	2 000 000	272	1,0	544,00
	1 289	0	0	2	14	10 002	1 000 000	32	1,0	32,00
	1 297	0	0	2	14	10 002	1 000 000	807	1,0	807,00
	1 298	0	0	2	14	10 002	1 000 000	121	1,0	121,00
	1 299	0	0	2	14	10 002	1 000 000	884	1,0	884,00
	1 301	0	0	2	14	10 002	1 000 000	875	1,0	875,00
	1 303	0	0	2	14	10 002	1 000 000	204	1,0	204,00
	1 304	0	0	2	14	10 002	1 000 000	824	1,0	824,00
	1 305	0	0	2	14	10 002	1 000 000	36	1,0	36,00
								6 300		7 340,00

CELKEM:

12 101

13 889 Kč



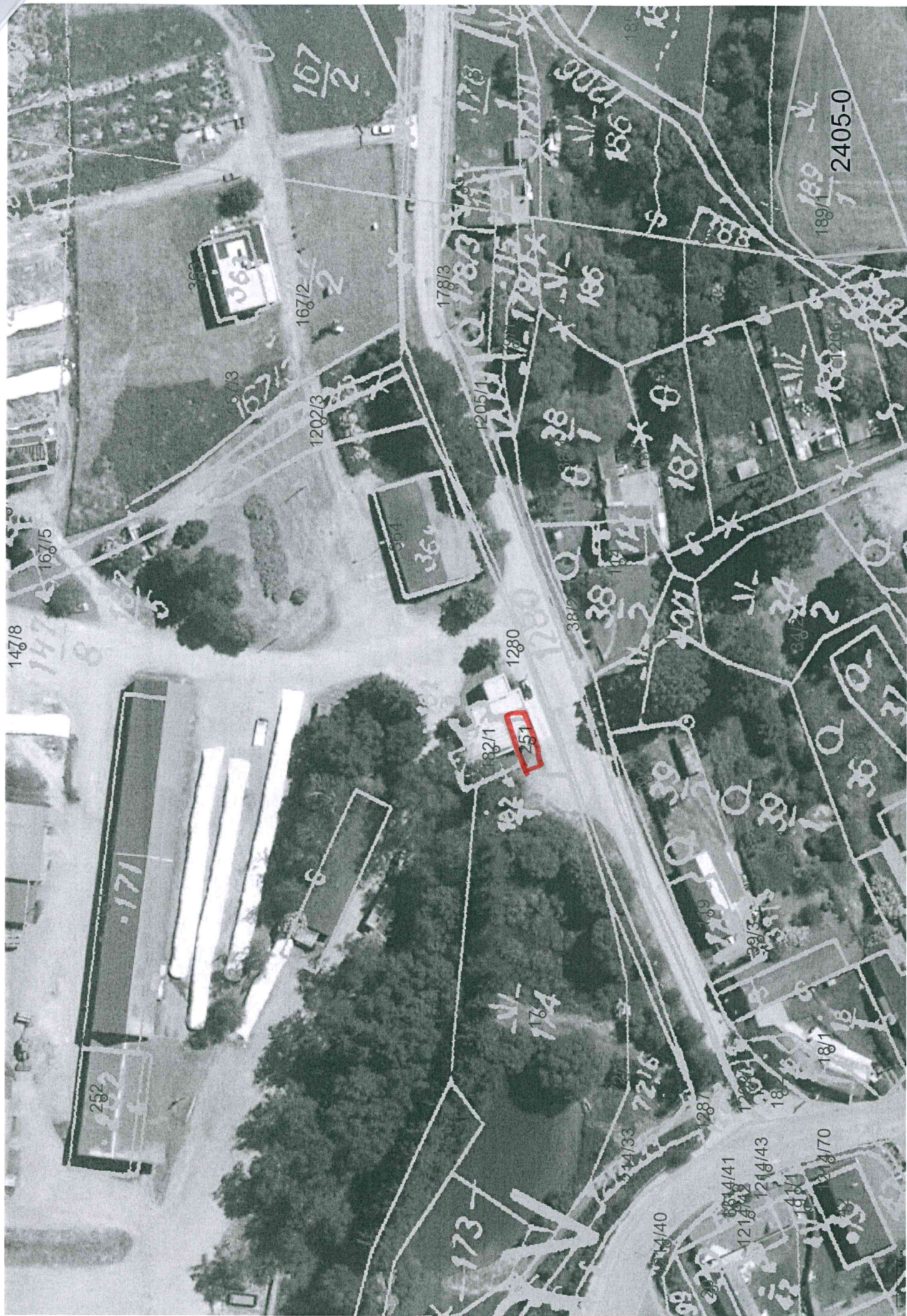

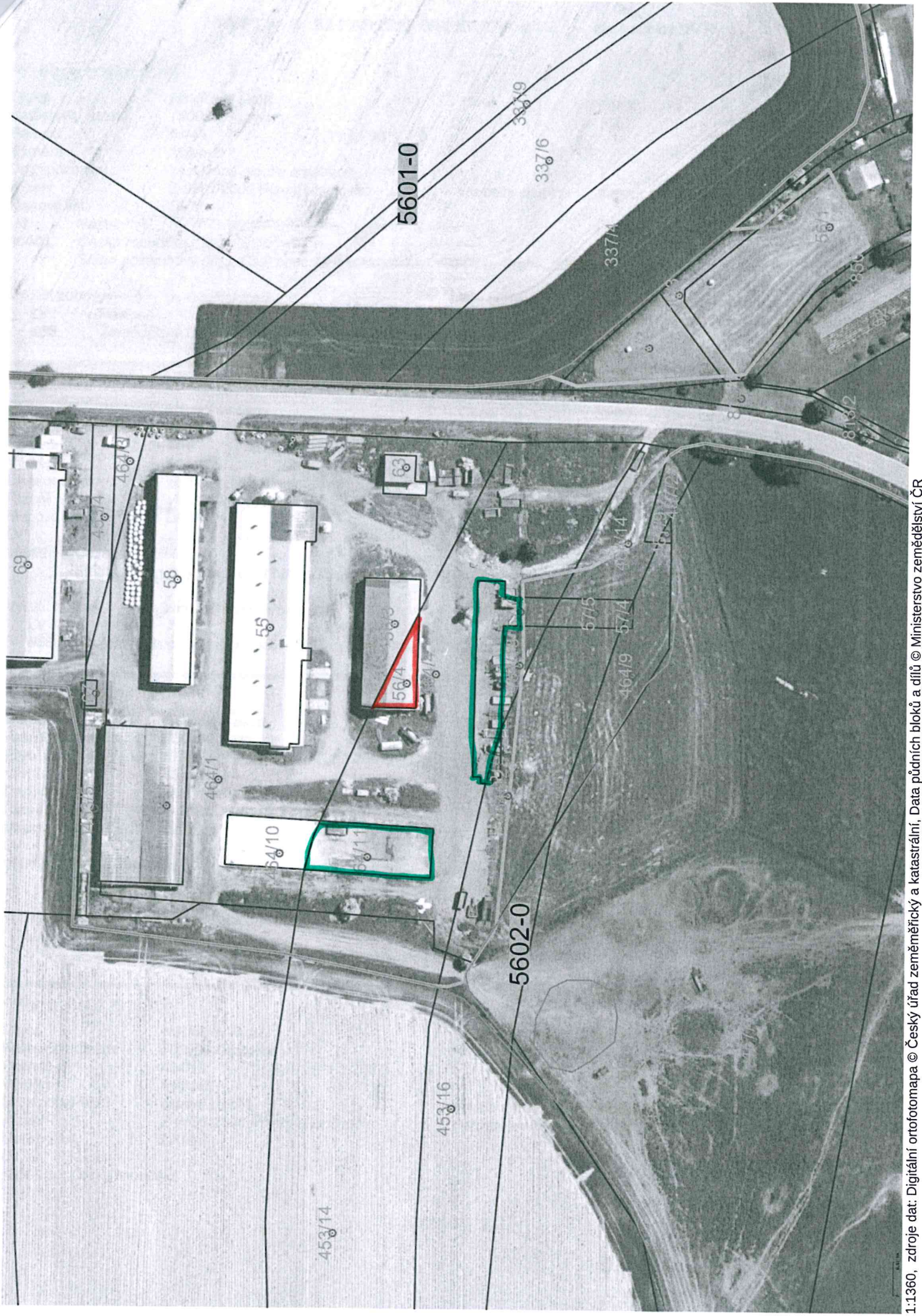

1:1360, zdroj dat: Digitální ortofotomapa © Český úřad zeměměřický a katastrální, Data půdních bloků a dílů © Ministerstvo zemědělství ČR

Informace o parcele

Okres	Havlíčkův Brod	Obec	Štoky
Katastrální území	750999 Pozovice		
Parcela	56/4 (11.1.2007) 🏠		
Výměra	180 m ²		
Druh pozemku	zastavěná plocha a nádvoří		
Řízení	Z-9501/2006 Řízení ukončeno	Parcelní skupina	Katastr nemovitostí - stavební
Mapový list	DKM		
LV	Název	Podíl	Typ práv. vztahu
10002	Česká republika	1/1	Vlastnické právo
	Státní pozemkový úřad, Cast obce: Žižkov Husinecká 1024/11a-Praha, 13000 1/1		Příslušnost hospodařit s majetkem státu
Využití budovy	zemědělská stavba	Typ budovy	budova bez čísla popisného nebo evidenčního
LV	Název	Podíl	Typ práv. vztahu
688	Zemědělské družstvo Pozovice, Cast obce: Smilov 52-Štoky, 58253	1/1	Vlastnické právo

Informace o parcele

Okres	Havlíčkův Brod	Obec	Štoky
Katastrální území	750999 Pozovice		
Parcela	57/6 (24.6.2014) 🏠		
Výměra	555 m ²		
Druh pozemku	zastavěná plocha a nádvoří		
Řízení	V-3628/2014 Řízení ukončeno	Parcelní skupina	Katastr nemovitostí - stavební
Mapový list	DKM		
LV	Název	Podíl	Typ práv. vztahu
10002	Česká republika	1/1	Vlastnické právo
	Státní pozemkový úřad, Cast obce: Žižkov Husinecká 1024/11a-Praha, 13000 1/1		Příslušnost hospodařit s majetkem státu
Využití budovy	zemědělská stavba	Typ budovy	budova bez čísla popisného nebo evidenčního
LV	Název	Podíl	Typ práv. vztahu
688	Zemědělské družstvo Pozovice, Cast obce: Smilov 52-Štoky, 58253	1/1	Vlastnické právo

Informace o parcele

Okres	Havlíčkův Brod	Obec	Štoky
Katastrální území	750999 Pozovice		
Parcela	57/4 (11.1.2007) 🏠		
Výměra	13 m ²		
Druh pozemku	zastavěná plocha a nádvoří		
Řízení	Z-9501/2006 Řízení ukončeno	Parcelní skupina	Katastr nemovitostí - stavební
Mapový list	DKM		
LV	Název	Podíl	Typ práv. vztahu
10002	Česká republika	1/1	Vlastnické právo
	Státní pozemkový úřad, Cast obce: Žižkov Husinecká 1024/11a-Praha, 13000 1/1		Příslušnost hospodařit s majetkem státu
Využití budovy	zemědělská stavba	Typ budovy	budova bez čísla popisného nebo evidenčního
LV	Název	Podíl	Typ práv. vztahu
688	Zemědělské družstvo Pozovice, Cast obce: Smilov 52-Štoky, 58253	1/1	Vlastnické právo

Informace o parcele

Okres	Havlíčkův Brod	Obec	Štoky
Katastrální území	750999 Pozovice		
Parcela	464/13 (11.1.2007)		
Výměra	190 m ²		
Druh pozemku	ostatní plocha	Využití nem.	manipulační plocha
Řízení	Z-9501/2006 Řízení ukončeno	Parcelní skupina	Katastr nemovitostí - pozemkové
Mapový list	DKM		
LV	Název	Podíl	Typ práv. vztahu
10002	Česká republika	1/1	Vlastnické právo

Státní pozemkový úřad, Cast obce:Žižkov Husinecká 1024/11a-Praha, 13000 1/1

Příslušnost hospodařit s
majetkem státu

Informace o parcele

Okres	Havlíčkův Brod	Obec	Štoky
Katastrální území	750999 Pozovice		
Parcela	464/4 (11.1.2007)		
Výměra	4352 m2		
Druh pozemku	ostatní plocha	Využití nem.	manipulační plocha
Řízení	Z-9501/2006 Řízení ukončeno	Parcelní skupina	Katastr nemovitostí - pozemkové
Mapový list	DKM		
LV	Název	Podíl	Typ práv. vztahu
10002	Česká republika	1/1	Vlastnické právo
	Státní pozemkový úřad, Cast obce:Žižkov Husinecká 1024/11a-Praha, 13000 1/1		Příslušnost hospodařit s majetkem státu

Informace o parcele

Okres	Havlíčkův Brod	Obec	Štoky
Katastrální území	750999 Pozovice		
Parcela	464/11 (11.1.2007)		
Výměra	511 m2		
Druh pozemku	ostatní plocha	Využití nem.	manipulační plocha
Řízení	Z-9501/2006 Řízení ukončeno	Parcelní skupina	Katastr nemovitostí - pozemkové
Mapový list	DKM		
LV	Název	Podíl	Typ práv. vztahu
10002	Česká republika	1/1	Vlastnické právo
	Státní pozemkový úřad, Cast obce:Žižkov Husinecká 1024/11a-Praha, 13000 1/1		Příslušnost hospodařit s majetkem státu

Počet parcel 6
Výměra celkem[m²] 5801

Informace o parcele

Okres	Havlíčkův Brod	Obec	Šlapanov
Katastrální území	762822 Šlapanov		
Parcela	147 (11.2.2004)		
Výměra	10123 m ²		
Řízení	Z-813/2004 Řízení ukončeno	Parcelní skupina	Přídělový plán nebo jiný podklad - pozemkové
BPEJ	Kód:72901,Výměra bon.Dílu:9506 m ² Kód:75011,Výměra bon.Dílu:617 m ²		
LV	Název	Podíl	Typ práv. vztahu
10002	Česká republika Státní pozemkový úřad, Cast obce:Žižkov Husinecká 1024/11a-Praha, 13000 1/1	1/1	Vlastnické právo Příslušnost hospodařit s majetkem státu

Informace o parcele

Okres	Havlíčkův Brod	Obec	Šlapanov
Katastrální území	762822 Šlapanov		
Parcela	173 (21.6.2004) 🏠		
Výměra	174 m ²		
Druh pozemku	zastavěná plocha a nádvoří	Parcelní skupina	Katastr nemovitostí - stavební
Řízení	Z-5648/2004 Řízení ukončeno		
Mapový list	GUST2880,V.S.XV-23-14		
LV	Název	Podíl	Typ práv. vztahu
10002	Česká republika Státní pozemkový úřad, Cast obce:Žižkov Husinecká 1024/11a-Praha, 13000 1/1	1/1	Vlastnické právo Příslušnost hospodařit s majetkem státu
Využití budovy	jiná stavba	Typ budovy	budova bez čísla popisného nebo evidenčního

Informace o parcele

Okres	Havlíčkův Brod	Obec	Šlapanov
Katastrální území	762822 Šlapanov		
Parcela	249/2 (21.6.2004) 🏠		
Výměra	2 m ²		
Druh pozemku	zastavěná plocha a nádvoří	Parcelní skupina	Katastr nemovitostí - stavební
Řízení	Z-5648/2004 Řízení ukončeno		
Mapový list	GUST2880,V.S.XV-23-14		
LV	Název	Podíl	Typ práv. vztahu
10002	Česká republika Státní pozemkový úřad, Cast obce:Žižkov Husinecká 1024/11a-Praha, 13000 1/1	1/1	Vlastnické právo Příslušnost hospodařit s majetkem státu
Využití budovy	zemědělská stavba	Typ budovy	budova bez čísla popisného nebo evidenčního

Informace o parcele

Okres	Havlíčkův Brod	Obec	Šlapanov
Katastrální území	762822 Šlapanov		
Parcela	250/1 (8.7.2013) 🏠		
Výměra	710 m ²		
Druh pozemku	zastavěná plocha a nádvoří	Parcelní skupina	Katastr nemovitostí - stavební
Řízení	Z-7372/2013 Řízení ukončeno		
Mapový list	GUST2880,V.S.XV-23-14		
LV	Název	Podíl	Typ práv. vztahu
10002	Česká republika Státní pozemkový úřad, Cast obce:Žižkov Husinecká 1024/11a-Praha, 13000 1/1	1/1	Vlastnické právo Příslušnost hospodařit s majetkem státu
Využití budovy	zemědělská stavba	Typ budovy	budova bez čísla popisného nebo evidenčního
LV	Název	Podíl	Typ práv. vztahu
492	Zemědělské družstvo Pozovice, Cast obce:Smilov 52-Štoky, 58253	1/1	Vlastnické právo

Informace o parcele

Okres	Havlíčkův Brod	Obec	Šlapanov
Katastrální území	762822 Šlapanov		
Parcela	251 (21.6.2004) 🏠		
Výměra	56 m²		
Druh pozemku	<i>zastavěná plocha a nádvoří</i>		
Řízení	Z-5648/2004 Řízení ukončeno	Parcelní skupina	Katastr nemovitostí - stavební
Mapový list	GUST2880, V.S.XV-23-14		
LV	Název	Podíl	Typ práv. vztahu
10002	Česká republika	1/1	Vlastnické právo
	Státní pozemkový úřad, Cast obce: Žižkov Husinecká 1024/11a-Praha, 13000		Příslušnost hospodařit s majetkem státu
Využití budovy	<i>jiná stavba</i>	Typ budovy	<i>budova bez čísla popisného nebo evidenčního</i>
LV	Název	Podíl	Typ práv. vztahu
492	Zemědělské družstvo Pozovice, Cast obce: Smilov 52-Štoky, 58253	1/1	Vlastnické právo

Informace o parcele

Okres	Havlíčkův Brod	Obec	Šlapanov
Katastrální území	762822 Šlapanov		
Parcela	257/2 (27.8.2004) 🏠		
Výměra	272 m²		
Druh pozemku	<i>zastavěná plocha a nádvoří</i>		
Řízení	Z-8446/2004 Řízení ukončeno	Parcelní skupina	Katastr nemovitostí - stavební
Mapový list	GUST2880, V.S.XV-23-14		
LV	Název	Podíl	Typ práv. vztahu
10002	Česká republika	1/1	Vlastnické právo
	Státní pozemkový úřad, Cast obce: Žižkov Husinecká 1024/11a-Praha, 13000		Příslušnost hospodařit s majetkem státu
Využití budovy	<i>zemědělská stavba</i>	Typ budovy	<i>budova bez čísla popisného nebo evidenčního</i>
LV	Název	Podíl	Typ práv. vztahu
492	Zemědělské družstvo Pozovice, Cast obce: Smilov 52-Štoky, 58253	1/1	Vlastnické právo

Informace o parcele

Okres	Havlíčkův Brod	Obec	Šlapanov
Katastrální území	762822 Šlapanov		
Parcela	1289 (15.3.2004)		
Výměra	32 m²		
Druh pozemku	<i>ostatní plocha</i>	Využití nem.	<i>jiná plocha</i>
Řízení	Z-811/2004 Řízení ukončeno	Parcelní skupina	Katastr nemovitostí - pozemkové
Mapový list	GUST2880, V.S.XV-23-14		
LV	Název	Podíl	Typ práv. vztahu
10002	Česká republika	1/1	Vlastnické právo
	Státní pozemkový úřad, Cast obce: Žižkov Husinecká 1024/11a-Praha, 13000		Příslušnost hospodařit s majetkem státu

Informace o parcele

Okres	Havlíčkův Brod	Obec	Šlapanov
Katastrální území	762822 Šlapanov		
Parcela	1297 (6.1.2010)		
Výměra	807 m²		
Druh pozemku	<i>ostatní plocha</i>	Využití nem.	<i>jiná plocha</i>
Řízení	Z-17571/2009 Řízení ukončeno	Parcelní skupina	Katastr nemovitostí - pozemkové
Mapový list	GUST2880, V.S.XV-23-14		
LV	Název	Podíl	Typ práv. vztahu
10002	Česká republika	1/1	Vlastnické právo
	Státní pozemkový úřad, Cast obce: Žižkov Husinecká 1024/11a-Praha, 13000		Příslušnost hospodařit s majetkem státu

Informace o parcele

Okres	Havlíčkův Brod	Obec	Šlapanov
Katastrální území	762822 Šlapanov		
Parcela	1298 (6.1.2010)		
Výměra	121 m²		
Druh pozemku	ostatní plocha	Využití nem.	jiná plocha
Řízení	Z-17571/2009 Řízení ukončeno	Parcelní skupina	Katastr nemovitostí - pozemkové
Mapový list	GUST2880, V.S.XV-23-14		
LV	Název	Podíl	Typ práv. vztahu
10002	Česká republika	1/1	Vlastnické právo
	Státní pozemkový úřad, Cast obce: Žižkov Husinecká 1024/11a-Praha, 13000 1/1		Příslušnost hospodařit s majetkem státu

Informace o parcele

Okres	Havlíčkův Brod	Obec	Šlapanov
Katastrální území	762822 Šlapanov		
Parcela	1299 (6.1.2010)		
Výměra	884 m²		
Druh pozemku	ostatní plocha	Využití nem.	jiná plocha
Řízení	Z-17571/2009 Řízení ukončeno	Parcelní skupina	Katastr nemovitostí - pozemkové
Mapový list	GUST2880, V.S.XV-23-14		
LV	Název	Podíl	Typ práv. vztahu
10002	Česká republika	1/1	Vlastnické právo
	Státní pozemkový úřad, Cast obce: Žižkov Husinecká 1024/11a-Praha, 13000 1/1		Příslušnost hospodařit s majetkem státu

Informace o parcele

Okres	Havlíčkův Brod	Obec	Šlapanov
Katastrální území	762822 Šlapanov		
Parcela	1301 (6.1.2010)		
Výměra	875 m²		
Druh pozemku	ostatní plocha	Využití nem.	jiná plocha
Řízení	Z-17571/2009 Řízení ukončeno	Parcelní skupina	Katastr nemovitostí - pozemkové
Mapový list	GUST2880, V.S.XV-23-15		
LV	Název	Podíl	Typ práv. vztahu
10002	Česká republika	1/1	Vlastnické právo
	Státní pozemkový úřad, Cast obce: Žižkov Husinecká 1024/11a-Praha, 13000 1/1		Příslušnost hospodařit s majetkem státu

Informace o parcele

Okres	Havlíčkův Brod	Obec	Šlapanov
Katastrální území	762822 Šlapanov		
Parcela	1303 (6.1.2010)		
Výměra	204 m²		
Druh pozemku	ostatní plocha	Využití nem.	jiná plocha
Řízení	Z-17571/2009 Řízení ukončeno	Parcelní skupina	Katastr nemovitostí - pozemkové
Mapový list	GUST2880, V.S.XV-23-15		
LV	Název	Podíl	Typ práv. vztahu
10002	Česká republika	1/1	Vlastnické právo
	Státní pozemkový úřad, Cast obce: Žižkov Husinecká 1024/11a-Praha, 13000 1/1		Příslušnost hospodařit s majetkem státu

Informace o parcele

Okres	Havlíčkův Brod	Obec	Šlapanov
Katastrální území	762822 Šlapanov		
Parcela	1304 (6.1.2010)		
Výměra	824 m²		
Druh pozemku	ostatní plocha	Využití nem.	jiná plocha
Řízení	Z-17571/2009 Řízení ukončeno	Parcelní skupina	Katastr nemovitostí - pozemkové
Mapový list	GUST2880, V.S.XV-23-15		

