

KUPNÍ SMLOUVA

č. j. KRPK-24184-10/ČJ-2018-1900VZ

dle zákona č. 89/2012 Sb., občanský zákoník (dále jen „OZ“)

uzavřená níže uvedeného dne, měsíce a roku mezi smluvními stranami

XANADU a.s.

se sídlem: Žirovnická 2389, Praha 10, PSČ 106 00
zastoupená: Ing. Tomášem Nctolickým, členem představenstva
IČO: 14498138
DIČ: CZ14498138
bankovní spojení: 
číslo účtu:
kontaktní osoba:
e-mail:
datová schránka:
zapsaná v OR vedeném Městským soudem v Praze, oddíl B, vložka 17555
(dále jen „prodávající“)

a

Česká republika – Krajské ředitelství policie Karlovarského kraje

se sídlem: Závodní 386/100, 360 06 Karlovy Vary
zastoupená: plk. Mgr. Petr Macháček, ředitel krajského ředitelství
IČO: 72051612
DIČ: CZ72051612
bankovní spojení: 
číslo účtu:
kontaktní osoba:
e-mail:

(dále jen „kupující“)

I.

Úvodní ustanovení

Tato smlouva (dále jen „smlouva“) byla smluvními stranami uzavřena na základě rámcové smlouvy na „dodávky výpočetní techniky na rok 2016 a 2017“, č. j. MV-38299-133/VZ-2015 (dále jen „rámcová smlouva“).

II.

Předmět smlouvy

1. Předmětem této smlouvy je nákup a dodávka **120 kusů PC a 5 ks monitorů** (dále jen zboží), dle technické specifikace uvedené v příloze č. 2 k požadavkovému listu veřejné zakázky č.j. KRPK-23825-1/ČJ-2018-1900IT ze dne 20.3.2018, která je **přílohou č. 1** této smlouvy a zadávacích a dodacích podmínek uvedených v příloze č. 3 k požadavkovému listu veřejné zakázky č.j. KRPK-23825-1/ČJ-2018-1900IT ze dne 20.3.2018, které jsou **přílohou č. 2** této smlouvy.
2. Kupující se zavazuje zboží převzít a zaplatit sjednanou cenu podle čl. III.

III.

Kupní cena

1. Cena je stanovena ve výši
1 688 450,- Kč bez DPH
DPH 21 % 354 574,50 Kč
CELKEM 2 043 024,50 Kč s DPH
Slovy: dva miliony čtyřicet tři tisíc dvacet čtyři korun českých padesát haléřů
2. Cena je cenou nejvýše přípustnou, kterou je možné změnit jen v případě změny DPH a zahrnuje poplatky za autorská práva, celní poplatky, ekologickou likvidaci včetně dalších nákladů souvisejících s dodávkou zboží v této smlouvě výslovně neuvedených.

IV.

Doba a místo plnění

1. Prodávající je povinen dodat zboží nejpozději do 30 dnů od účinnosti této smlouvy.
2. Smlouva nabývá účinnosti nejdříve dnem uveřejnění prostřednictvím registru smluv v souladu s ustanovením § 6 zákona č. 340/2015 Sb., o zvláštních podmínkách účinnosti některých smluv, uveřejňování těchto smluv a o registru smluv.
3. Místem plnění je: *Krajské ředitelství policie Karlovarského kraje, odbor informačních a komunikačních technologií, Jednoty 1773, 356 01 Sokolov, v pracovní dny 7:30 – 15:00 hod.*

V.

Všeobecné dodací podmínky

1. Dodávka zboží bude považována za dodanou jejím převzetím kupujícím a podpisem dodacího listu zástupci obou smluvních stran v místě plnění. Jedno vyhotovení dodacího listu zůstane kupujícímu a druhé vyhotovení bude předáno prodávajícímu.
2. Kupující nabývá vlastnické právo k dodanému zboží jeho převzetím a je oprávněn zboží používat. Přechod nebezpečí škody na zboží se řídí ustanoveními § 2121 a násl. OZ.

VI.

Dodací podmínky

1. Proávající předloží jako součást dokumentace při dodávce zboží:
 - a) dodací list dodávky se seznamem výrobních čísel podle typů,
 - b) seznam SW s přiřazením k jednotlivým zařízením dodávky, přesným názvem včetně verze, množstvím licencí, typem licenčního omezení (*například zda se jedná o jednotlivé nebo síťové licence, freeware, multilicence omezené i neomezené, v případě OEM, ke které VT*) a množstvím dodaných originálních instalačních médií, na kterých je dodáván.
2. Proávající je povinen dodat se zbožím ke každému zařízení – samostatnému funkčnímu celku záruční list, veškerou dokumentaci včetně návodu k obsluze v českém jazyce, bez této dokumentace nelze zboží převzít.
3. Proávající je povinen předat kupujícímu kompletní dokumentaci k dodávané VT a kupující je povinen tuto dokumentaci převzít.
4. Bude-li potřeba, prodávající předloží jako součást dodavatelské dokumentace pro částí nabízeného zboží, na které se vztahuje zákon č. 22/1997 Sb., o technických požadavcích na výrobky, kopie prohlášení o shodě.
5. Ostatní podmínky jsou uvedeny v rámcové smlouvě.

VII.

Platební podmínky

1. Platby se budou uskutečňovat v Kč na základě daňového dokladu
2. Proávající uvede na faktuře celkovou cenu dodávky v Kč s DPH i bez DPH, s uvedením sazby DPH a jejím vyčíslením.
3. Proávající na faktuře uvede jednotkové ceny v Kč bez DPH a s DPH s uvedením sazby DPH a jejím vyčíslením.
4. Faktury jsou splatné do 30 kalendářních dnů ode dne jejich doručení kupujícímu.
5. Faktura bude vystavena na adresu: Krajské ředitelství policie Karlovarského kraje, Závodní 386/100, 360 06 Karlovy Vary a doručena na adresu: Krajské ředitelství

police Karlovarského kraje, odbor informačních a komunikačních technologií,
Jednoty 1773, 356 01 Sokolov.

6. Faktura je považována za proplacenou okamžikem odepsání příslušné částky z účtu kupujícího.
7. Ostatní podmínky jsou uvedeny v rámcové smlouvě.

VIII.

Záruka

1. Prodávající se zavazuje poskytovat záruku na dodané zboží v délce 36 měsíců.
2. Ostatní podmínky jsou uvedeny v rámcové smlouvě.

IX.

Vady

1. Prodávající je povinen dodat zboží v množství a technické specifikaci dle přílohy č. 1 této smlouvy a při dodržení obchodních podmínek sjednaných v této smlouvě a v rámcové smlouvě. Kupující je povinen dodané zboží převzít a zaplatit kupní cenu.
2. Poruší-li prodávající povinnosti stanovené v bodu 1 tohoto článku, jedná se o vady plnění. Kupující je povinen reklamovat vady bezodkladně po jejich zjištění.
3. Zjistí-li kupující vady týkající se typu a technických parametrů dodaného zboží již při dodání, je oprávněn odmítnout jeho převzetí a od smlouvy odstoupit. Odstoupení od smlouvy kupující bezodkladně písemně oznámí prodávajícímu.
4. Vady, které kupující zjistí až po převzetí zboží, je prodávající povinen odstranit nejpozději do 14 kalendářních dnů od doručení reklamace. Prodávající odstraní vady bezúplatně dodáním náhradního plnění v množství, druhu a jakosti dle smlouvy. Obdobně postupuje prodávající i v případě, nevyužije-li kupující svého práva na odstoupení od smlouvy podle bodu 3 tohoto článku.

X.

Smluvní pokuta a úroky z prodlení

Všechny podmínky smluvních pokut a úroků z prodlení jsou uvedeny v rámcové smlouvě.

XI.

Odstoupení od smlouvy

1. Odstoupení od smlouvy se řídí ustanoveními § 2001 a násl. OZ.

2. Smluvní strany pokládají za podstatné porušení smlouvy prodlení prodávajícího se splněním předmětu smlouvy ve sjednaném termínu dle čl. IV. této smlouvy nebo nedodání zboží v požadované kvalitě a množství dle této smlouvy.
3. Kupující je oprávněn odstoupit od smlouvy, jestliže se prodávající ocitne pravomocným rozhodnutím soudu v úpadku dle zákona č. 182/2006 Sb., o úpadku a způsobech jeho řešení (insolvenční zákon), ve znění pozdějších předpisů

XII.

Řešení sporů

1. Veškeré spory mezi smluvními stranami budou řešeny nejprve smírně.
2. Nebude-li smírného řešení dosaženo, budou spory řešeny v soudním řízení před obecnými soudy České republiky.

XIII.

Odpovědnost za škody

1. Prodávající odpovídá za škodu způsobenou vadným plněním této smlouvy v rozsahu stanoveném českým právním řádem, zejména pak OZ.

XIV.

Závěrečná ustanovení

1. Tato smlouva se řídí rámcovou smlouvou a právním řádem České republiky, zejména příslušnými ustanoveními OZ.
2. Smlouva nabývá platnosti dnem jejího podpisu oběma smluvními stranami.
3. Smlouva může být měněna nebo doplňována jen písemnými, očíslovanými dodatky odsouhlasenými smluvními stranami, které se stanou nedílnou součástí této smlouvy.
4. Obě smluvní strany prohlašují, že tato smlouva nebyla uzavřena v tísní, ani za jednostranně nevýhodných podmínek a na důkaz toho připojují své vlastnoruční podpisy.
5. Tato smlouva je vyhotovena ve 2 stejnopisech, z nichž 1 obdrží prodávající a 1 kupující.
6. Nedílnou součástí této smlouvy je:

Příloha č. 1 - technická specifikace k požadavkovému listu veřejné zakázky č.j. KRPK-23825-1/ČJ-2018-1900IT ze dne 20.3.2018.

Příloha č. 2 - zadávací a dodací podmínky k požadavkovému listu veřejné zakázky č.j. KRPK-23825-1/ČJ-2018-1900IT ze dne 20.3.2018.

Příloha č. 3 – nabídka prodávajícího

V Praze dne 15.4.2018

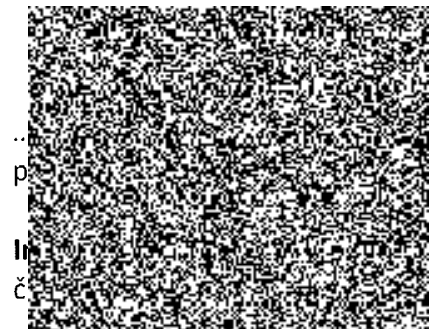

p
In
č

20-04-2018
V Karlových Varech dne

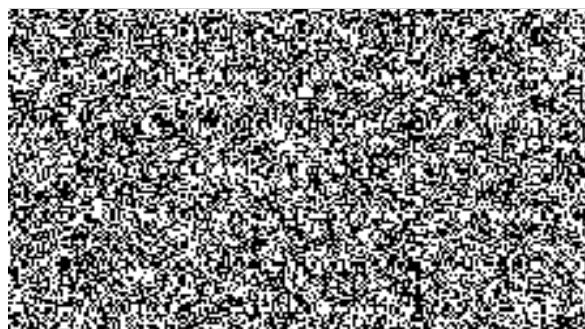

Technická specifikace a požadované vlastnosti předmětu VZ

(VŘ nákup 120 ks PC, 5 ks monitorů)

počty kusů a jejich technická specifikace dle RS:

5 kusů **Monitor „B2“** - je požadován monitor, který má upravenou specifikaci oproti rámcové smlouvě. Přesná specifikace viz příloha „Upravená technická specifikace B2“

120 kusů **PC-A-01**

10 kusů **PC-A – změna skříně na Minitower**

20 kusů **PC-A – změna operační paměti na 16GB**

Požadovaná výsledná konfigurace PC je následující:

10 ks PC-A-01 se změnou skříně na minitover

20 ks PC-A-01 se změnou operační paměti na 16GB

90 ks PC-A-01

kód NIPEZ 30231310-3
kód NIPEZ 30213000-5

ploché monitory
osobní počítače

Zadávací a dodací podmínky

(VŘ nákup 120 ks PC, 5 ks monitorů)

zadávací podmínky:

dodavatel uvede přesné označení nabízených produktů, ze kterých je možné jednoznačně identifikovat toto zboží, případně doplní další upřesňující informace o parametrech nabízeného produktu

termín dodání:

znění z Rámcové smlouvy – „Uchazeč se zavazuje dodat VT vždy nejpozději do 30 kalendářních dnů ode dne uzavření kupní smlouvy s veřejným zadavatelem.“

záruční podmínky:

znění z Rámcové smlouvy – „36 měsíců“

dodací adresa:

Krajské ředitelství policie Karlovarského kraje – OIKT

Jednoty 1773

356 01 Sokolov

Pro vykládku nemáme k dispozici rampu ani žádnou manipulační techniku. Zboží dodat v pracovní dny mezi 7:30 a 15:00 hodinou.

kontaktní osoba:



Nabízená konfigurace 90ks PC-A-01:

Označení (interní objednávací kód)		Sestava PC-A-01	Sestava PC-A-01	
Funkcionalita / program, vybavení		Minimální požadované parametry	Parametry nabízené uchazeči	
ZÁKLADNÍ SESTAVA				
Systémová platforma	Zaručená podpora operačního systému Microsoft Windows aktuální verze dostupná v době dodávky na trhu, MS Windows min. 10, zpětná kompatibilita Win 7 a 8, 8.1	*)	Zaručená podpora operačního systému Microsoft Windows aktuální verze dostupná v době dodávky na trhu, MS Windows 10, zpětná kompatibilita Win 7 a 8, 8.1	
Nabízený počítač	výrobce název	*)	HP Prodesk 705 G3	
	provedení / typ Passmark CPU (www.passmark.com) technologie (32/64 bit)	7000 64 bit	SFF 7185 64bit	
CPU (procesor)	výrobce označení	*)	AMD Ryzen 3 Pro 1200	
	počet jader	4 fyzická jádra	4 fyzická jádra	
	virtualizace	ano	ano	
	Cash paměť frekvence patice	*)	8MB 3,1GHz AM4	
Operační paměť	výrobce druh	*)	HP DDR4	
	velikost	DDR3 8GB	8GB DDR4	
Hard disk	počet paměťových modulů	2	2	
	výrobce druh (rozhraní) otáčky (rpm) velikost	*) SATA III 7200 1 TB	HP SATA III 7200 1 TB	
Základní deska	výrobce označení podpora dual-channel chipset	*) *) ano *)	HP HP ano AMD® B350 FCH	
	integrovaná síťová karta	10/100/1000 Mb/Sec, RJ45, Wake on LAN	10/100/1000 Mb/Sec, RJ45, Wake on LAN	
	integrovaná grafická karta	min. 1 GB, rozlišení 1920x1200/65Hz, podpora DirectX min. v. 11, rozhraní 1x VGA + 1x DisplayPort, DVI nebo HDMI	Ano, AMD Radeon R7 430 1x VGA + 1x DisplayPort	
	integrovaná zvuková karta	1x	1x	
	počet volných PCI nebo PCI Express slotů	1x	2x	
	integrovaná konektivita	USB 2.0, USB 3.0	USB 3.0 - min. 4x (2 x přední panel), USB 2.0 - min. 4x	USB 3.1 - 6x (2x přední panel), USB 2.0 - 4x (2x přední panel),
		linkový vstup	ano	ano
		vstup pro mikrofon	1x	1x
		výstup pro sluchátka	1x	1x
	Napájecí zdroj	výrobce označení výkon Energy Star min. v. 5	*) *) *) *)	HP PFC 200W 200W ANO
Mechanika paměťových médií		mechanika opt. disků DVD DL ± RW	ano ano	
Skrín	provedení možnost provozu vertikálně i horizontálně	SFF ano	SFF ano	
Externí technické vybavení	klávesnice	US/CZ	USB	
	kursorový ovladač (mys) / druh / konektor	laserovou USB	laser USB	
Základní předinstalované programové vybavení	OS Windows Professional CZ OEM (downgraded 32bit) aktuální	ano	ano	
	ostatní SW v ceně	instalační CD nebo DVD s ovladači a managementem na vyžádání při nákupu	instalační CD nebo DVD s ovladači a managementem na vyžádání při nákupu	
Záruka	Záruka počítače	3 roky	3 roky	

Nabízená konfigurace 20ks PC-A-01:

Stejná konfigurace jako u 90ks, pouze změna velikosti RAM na 16GB

Nabízená konfigurace 10ks PC-A-01:

Stejná konfigurace jako u 90ks, pouze provedení na Minitower

Monitor B2 – upravená konfigurace – 5ks:

barevný LED monitor 27"		
Parametr	Požadované parametry	Parametry nabízené uchazečem
přesné typové označení produktu	-----	HP Z27n G2
technologie podsvícení	LED	LED
typ panelu	IPS	IPS
velikost úhlopříčky	27"	27"
poměr stran	16 : 9	16:9
pracovní rozlišení	min. 2560 x 1440	2560 x 1440
jas - minimální [cd/m ²]	min. 350 typický	350 cd/m2
kontrast	min. 1000:1 typický	1000:1
pozorovací úhel	178°x178°	178°/178°
odezva	max. 5 ms	5ms
rozhraní (konektory)	DVI, HDMI, DisplayPort	DVI, HDMI, DP
USB HUB	min. 2x USB 3.0	3x USB 3.0
tenký boční rámeček	šířka max. 1 cm	tenký boční rámeček
certifikáty	TCO 05	TCO 05
integrováné reproduktory	ano	ano (pomocí sound bar)
televizní tuner	ne	ne
výškově nastavitelný stojan	ano	ano, 0-150 mm
pivot	90°	90°
možnost montáže na stěnu	kompatibilní s VESA	VESA kompatibilní
servisní záruka	3 roky	3 roky

Cenová nabídka

Položky	Nabízený produkt	Počet ks	Jednotková cena v Kč bez DPH	DPH v (%)	DPH v Kč	Jednotková cena v Kč včetně DPH	Cena celkem v Kč bez DPH	Cena celkem v Kč včetně DPH
PC-A-01	HP Prodesk 705 G3 SFF	90	13 500,00 Kč	21,00%	2 835,00 Kč	16 335,00 Kč	1 215 000,00 Kč	1 470 150,00 Kč
PC-A-01-změna RAM na 16GB	HP Prodesk 705 G3 SFF	20	15 100,00 Kč	21,00%	3 171,00 Kč	18 271,00 Kč	302 000,00 Kč	365 420,00 Kč
PC-A-01-změna provedení na MT	HP Prodesk 705 G3 MT	10	13 500,00 Kč	21,00%	2 835,00 Kč	16 335,00 Kč	135 000,00 Kč	163 350,00 Kč
Monitor B2 - změna velikosti na 27"	HP Z27n G2	5	7 290,00 Kč	21,00%	1 530,90 Kč	8 820,90 Kč	36 450,00 Kč	44 101,50 Kč
Cena celkem							1 688 450,00 Kč	2 043 024,50 Kč

Specifikace

27" monitor HP Z27n G2

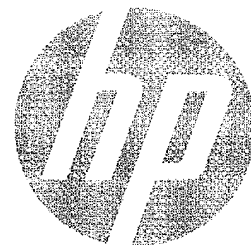

Konzistentní podání barev a výkon pro bezchybné zpracování projektů

Staňte se produktivní hybnou silou s elegantním 68,58cm (27") QHD monitorem HP Z27n G2. Tento prakticky bezrámečkový monitor byl továrně testován na spolehlivou a dlouhodobou funkčnost a nabízí integrovanou kalibraci barev, nerušené propojení s dalšími monitory a bohaté možnosti připojení, včetně rozhraní USB-C™.

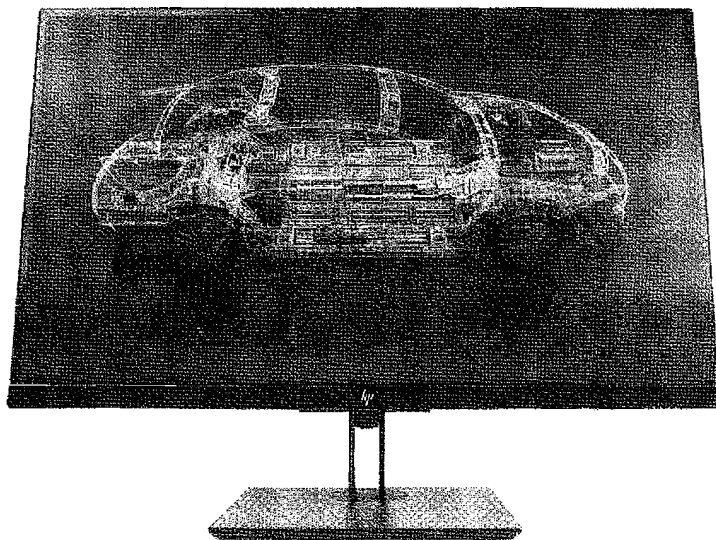

Produktivní využití několika monitorů bez rušivých vjemů

- Zjednodušte multitasking na několika propojených monitorech¹ s rámečkem majícím minimální okraje na 3 stranách a propojením až 2 monitorů v uzavřeném cyklu s jednou pracovní stanicí pomocí rozhraní DisplayPort™. Dopřejte si úžasnou podívanou na obrazovce s rozlišením 2 560 x 1 440², poměrem stran 16 : 9 a více než 3 miliony pixelů.

Perfektní barvy ihned po vybalení

- Konzistentní, přesné podání barev na propojených monitorech a u všech projektů je snazší než kdy dříve s funkcí tovární kalibrace barev od prvního zapnutí monitoru.

Kvalita od samého počátku

- Důkladně testujeme každý monitor HP Z, abychom zajistili jeho spolehlivou a dlouhodobou funkčnost, a na monitory poskytujeme záruku HP Zero Bright Dot Guarantee³ s nejpřísnějšími pravidly pro vadné pixely společnosti HP, která zaručuje výměnu obrazovky, vyskytne-li se závada byt jediného světlého pixelu.⁴

Připojení připravené na budoucnost

- Přímocaráre video a datové připojení jediným kabelem USB-C™, které je připraveno na budoucí generace pracovních stanic HP. Rozhraní VGA, HDMI a DisplayPort™ nabízejí multigenerační kompatibilitu a trojice portů USB 3.0 zajistí pohodlné připojení k většině zařízení.

Funkce

- Využijte dostupný pracovní prostor na maximum připevněním výkonných počítačů, jako například pracovní stanice HP Z2 Mini, hned za monitor, a vytvořte tak kompaktní, elegantní řešení s jedinou základnou.⁵
- Pracujte pohodlně s nastavitelným sklonem, natočením a výškou v rozsahu až 150 mm. Zjednodušte své pracovní procesy s automatickým přepínáním orientace na šířku a na výšku.⁶
- Navrhněte si obrazovku přesně podle stylu své práce se softwarem HP Display Assistant, který umožňuje rozdělit obrazovku na oddíly a umí „zhasnout“ monitor, který byl odpojen bez povolení.
- Snižte spotřebu energie a náklady s inteligentním, energeticky účinným monitorem s nízkým obsahem halogenů, který získal certifikaci ENERGY STAR® a TCO a registraci EPEAT® Gold a který má podsvícení displeje bez obsahu rtuť a sklo displeje bez obsahu arzenu.^{7,8}
- Sestavte si ucelené řešení s volitelnými příslušenstvími HP, které bylo navrženo a testováno pro váš monitor.⁹
- Buďte v klidu, neboť vaše IT investice je spolehlivě chráněna standardní tříletou omezenou zárukou. Chcete-li rozšířit svoji ochranu, vyberte si některou z volitelných služeb HP Care.¹⁰

27" monitor HP Z27n G2

Tabulka s technickými údaji

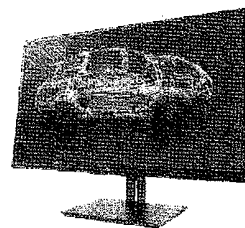
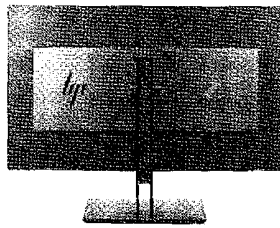
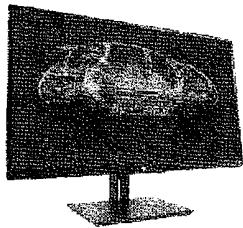

Produktové číslo	1J510A1; 1J510A1
Barva produktu	Černá
Velikost displeje (úhlopříčka)	68,58 cm (27")
Typ monitoru	IPS s LED podsvícením
Aktivní oblast panelu	59,67 x 33,56 cm
Úhel zobrazení	178° vodorovně; 176° svisle
Jas	350 cd/m ²
Kontrastní poměr	1 000:1 statický; 10 000 000:1 dynamický ¹
Poměr odezvy	5 ms (šedá - šedá) ^{1,2}
Poměr stran	16:9
Nativní rozlišení	QHD (2 560 x 1 440 při 60 Hz)
Podporovaná rozlišení	2 560 x 1 440; 1 920 x 1 200; 1 920 x 1 080; 1 680 x 1 050; 1 600 x 900; 1 440 x 900; 1 280 x 1 024; 1 280 x 800; 1 280 x 720; 1 024 x 768; 800 x 600; 720 x 480; 640 x 480
Funkce displeje	Antireflexní filtr; Technologie IPS; Voľba jazyka; Podsvícení LED; Ovládání na obrazovce; Kloubové otáčení; Plug and Play; Uživatelský programovéřeb; Ostré zobrazení
Uživatelské ovládací prvky	Jas; Kontrast; Ovládání barev; Ovládání vstupů; Ovládání obrazu; Napájení; Nubídka; Správa; Jazyk; Informace; Konec; OK
Vstupní signál	1 port DVI-D; 1 port HDMI 2.0; 1 port DisplayPort™ 1.2 5 podporou HDCP na portech DisplayPort™ a HDMI
Porty a konektory	1 analogový zvukový výstup; 3 porty USB 5.0 (vstupní); 1 port USB 3.1 Type-C™ (boční, vstupní, napájení až 10 W); 1 port USB 3.1 Type-C™ (zadní, vstupní a výstupní, napájení až 15 W) ¹
Příkon	Vstupní napětí: 100 až 240 V stř.
Spotřeba energie	Aktivní oblast panelu: 59,67 x 33,56 cm; Spotřeba energie při zapnutém režimu: 42 W; Roční spotřeba energie: 67 kWh; Spotřeba energie (Pohotovostní režim): 0,5 W; Spotřeba energie (vypnuté): 0,17 W; Spotřeba energie, popis: 96 W (maximální), 45 W (typická), 0,5 W (pohotovostní režim); Rozlišení obrazovky: QHD (2 560 x 1 440 při 60 Hz)
Rozměry s podstavcem (V x Š x H)	61,3 x 21,4 x 50,9 cm
Rozměry bez podstavce (V x Š x H)	61,3 x 4,71 x 36,4 cm
Hmotnost	8 kg (Se stojanem)
Ergonomické funkce	Náklon: -5 až +22°; Otočení: ±45°; Kloubové otáčení: 90°; Výška: 150 mm
Certifikace a soulad s předpisy	BSMI; CB; CCC; CE; CEI; cTUVus; CU; ENEC; ETL; FCC; ICES; IEC; ISO 9241-307; UL c (Mexiko); Certifikace Microsoft WHQL (Windows 10 a Windows 7); ENEC; FCC; SmartWay Transport Partnership (pouze Severní Amerika); VCCI; WEEE
Ekologické informace	Skló displeje bez obsahu rtuti; Podsvícení displeje bez obsahu rtuti; Nízký obsah halogenů
Kompatibilita s požadavky na energetickou efektivnost	Certifikace ENERGY STAR®; EPEAT™ Gold
Co je obsaženo v krabici	Monitor; Napájecí kabel; Kabel USB Type-C™ na typ A; Kabel DisplayPort™ 1.2; Disk CD (obsahuje uživatelskou příručku, záruční informace, ovládací); HP Display Assistant; Montážní adaptér VESA
Záruka	Třiletá omezená záruka, včetně tříleté záruky na nahradní díly a práci. Záruka podléhá určitým omezením a výjimkám.

27" monitor HP Z27n G2

Príslušenství a služby (nejsou součástí)

Montážní držák HP B.100 PC



Vytvořte si efektivnější řešení s montážním držákem HP B.100 PC, který vám umožní převedit pracovní prostor HP Mini počítače HP Mini, počítače HP Chromebox nebo vybraného tenkého klienta HP přímo za některý z monitorů HP EliteDisplay a HP Z 2017 a Z 2018.

Produktové číslo: 2DW53AA

Panel s reproduktory HP S100



Dejte své vybrané monitory HP ProDisplay, HP EliteDisplay a HP Z 2017 a Z 2018 a buďteý stereofonní zvuk bez namáhání zabírat další místo na pracovním stole – přímo pod monitor. Úhledně připejte panel s reproduktory HP S100, který následně zapojte do portu USB.

Produktové číslo: 2LC49AA

Rameno monitoru HP, oddělitelné



Rameno pro jeden monitor HP je perfektní stolní příslušenství pro váš pracovní prostor. Elastická a praktická řešení pro jeden monitor HP usnadní vaši práci.

Produktové číslo: 8T8G1AA

Integrované pracovní centrum HP pro stolní počítač Mini a tenkého klienta



Máte pro pracovní prostor méně než maximálně využít se stolním počítačem HP Mini, Mini nebo tenkým klientem, který vám umožní vytvořit kompaktní stolní řešení díky speciální desce pro stolního počítače HP Mini, tenkého klienta nebo počítače HP Chromebox? Získáte tak nezbytný přístup ke všem jako vstupním z hlediska práce.

Produktové číslo: G1V61AA

Sada bezpečnostního zámků pro počítač HP Business v1



Sada bezpečnostního zámků pro počítač HP Business v1 pomůže ochránit váš počítač a monitor před neoprávněným přístupem či odcizením, jak se pracovíte, tak na veřejných místech.

Produktové číslo: N3R93AA

5 let standardní hardwarové podpory HP pro monitory s reakcí následující pracovní den v místě instalace



Care Pack

Získajte pro své zařízení počítačovou hardwarovou podporu v místě následující pracovní den kvalifikovaným technikem společnosti HP v případě, že problém nelze vyřešit na dálku.

Produktové číslo: U7935E

27" monitor HP Z27n G2

Poznámky pod čarou se zprávami

- ¹ Jsou zapotřebí další monitory, které se prodávají samostatně.
- ² Všechny technické údaje týkající se výkonu představují obvyklé technické údaje poskytnuté výrobcí součástí společnosti HP, skutečný výkon zařízení se může lišit.
- ³ Zásady HP týkající se vadných pívelů vám zaručí, že u tohoto monitoru nebudete mít potíže s federálními závaznými svými píseli. Další podrobnosti naleznete na stránce <http://support.hp.com/us-en/document/c00288895>.
- ⁴ Služby HP Care Pack je nutné zakoupit samostatně. Úroveň služeb a doby odezvy služeb HP Care Pack se mohou v různých regionech lišit. Poskytování služeb je zajištěno k datu zakoupení hardwaru. Aby bylo přiblíženo k omezení. Podrobnosti naleznete na stránce www.hp.com/go/epk. Služby HP se liší příslušnými podmínkami společnosti HP pro služby poskytované nebo sdílené zákazníkovi v době zakoupení produktu. Zákazník může mít další práva vyplývající z platných místních zákonů. Tato práva nejsou žádným způsobem ovlivněna podmínkami služeb nebo omezením zárukou společnosti HP, která se projevuje na produkt HP.
- ⁵ Pracovní stanice se prodává samostatně. Vyžaduje montážní držák HP B300 PC pro monitory, který se prodává samostatně.
- ⁶ Pro optimální využití použijte v aplikaci HP Display Assistant a zařízení používající operační systém Windows. Přesné pokyny naleznete v uživatelské příručce.
- ⁷ Externí příslušenství včetně zdrojů napájení, napájecích kabelů a periférií nejsou nikdy obsah balení. Servisní díly získané po zakoupení nemusí mít nový obsah balení.
- ⁸ Registrace EPEAT® ve vybraných oblastech. Registrace EPEAT se v jednotlivých zemích liší. Informace o stavu registrace ve vaší zemi naleznete na stránce www.epeat.net. Solární příslušenství od jiných výrobců pro výrobky HP najdete ve vyhledávací klíčových slova na stránce www.hp.com/go/options.
- ⁹ Prodávají se samostatně.

Technické specifikace zřeknutí

- ¹ Všechny technické parametry představují typické hodnoty poskytnuté společností HP výrobcí zařízení. Skutečné hodnoty se mohou lišit.
- ² Externí příslušenství včetně zdrojů napájení, napájecích kabelů a periférií nejsou nikdy obsah balení. Servisní díly získané po zakoupení nemusí mít nový obsah balení.
- ³ Vyšší nastavení výhledové úhlové dohledy 14,0 ms, kterou lze nastavit až na 5,4 ms v nabídce nastavení monitoru. Další informace naleznete v uživatelské příručce.

Zaregistrujte se aktualizací

www.hp.com/go/getupdated

© Copyright 2018 HP Development Company, L.P. Informace obsažené v tomto dokumentu se mohou změnit bez předchozího upozornění. Jediná záruka k produktům a službám společnosti HP je v ceně záručními podmínkami přiloženými k těmto produktům a službám. Ze žádných zde uvedených informací nelze vyvodit existenci dalších záruk. Společnost HP není odpovědná za technické nebo tiskové chyby obsažené v tomto dokumentu. Registrace EPEAT® ve vybraných oblastech. Registrace EPEAT se v jednotlivých zemích liší. Informace o stavu registrace v jednotlivých zemích naleznete na stránce www.epeat.net. Solární příslušenství od jiných výrobců pro výrobky HP najdete ve vyhledávací klíčových slova na stránce www.hp.com/go/options. ENERGY STAR® a značka ENERGY STAR® jsou registrované ochranné známky americké agentury EPA. DisplayPort™ a logo DisplayPort™ jsou ochranné známky ve vlastnictví asociace Video Electronics Standards Association (VESA®) v USA a dalších zemích.

