



Smlouva o dílo

č. 2018/OBN/0675

Městská část Praha 10

se sídlem Vršovická 68, Praha 10,

zastoupená: I. zástupcem starosty, Ing. Vladimírem Novákem

IČ : 00063941

DIČ: CZ00063941

bankovní spojení : Česká spořitelna a.s., pobočka Praha 10, Vršovické nám. č 67

č účtu : 9021-2000 7333 69/ 0800

Osoby oprávněné k jednání ve věcech smluvních: Mgr. Tomáš Staněk, pověřený vedením odboru bytů a nebytových prostor

Osoby oprávněné k jednání ve věcech technických s právem odsouhlasit faktury, změny, vícepráce a převzít dílo: [redacted] referentky OBN/oddělení bytů a nebytových prostor

(dále jen objednatel)

S.B.S. Universal spol. s r.o.

zapsaná v OR vedeném Městským obchodním soudem v Praze, oddíl C, vložka 37606

zastoupená panem Milošem Sychrou, jednatelem

se sídlem Ledařská 433/9, Praha 4 140 00

IČO: 63668441

DIČ: CZ63668441

bankovní spojení: ČSOB a.s., pobočka Praha 4

č. účtu: [redacted]

a

uzavírají dnešního dne, měsíce a roku tuto smlouvu o dílo :

I.

Předmět smlouvy

1. Předmětem této smlouvy je **oprava volného bytu č. 9, v objektu č.p. 1049, k.ú. Vršovice, ul. Bělocerkevská 3, Praha 10.**

Jedná se o následující práce: bourací práce a demontáže, zednické práce, opravy podlah, zámečnické a truhlářské opravy, malířské a lakýrnické práce, opravy elektroinstalace, plynoinstalace, vodovodu a kanalizace

2. Přesný rozsah prací je dán cenovou nabídkou **na opravu volného bytu č. 9, v objektu č.p. 1049, k.ú. Vršovice, ul. Bělocerkevská 3, Praha 10**, která je nedílnou součástí této smlouvy jako příloha číslo 1 a dále projektovou dokumentací na opravu volného bytu zpracovanou [redacted] z 10/2017.

3. Zhotovitel se zavazuje provést na vlastní náklady a nebezpečí pro objednatele dílo za podmínek stanovených ve smlouvě a objednatel se mu zavazuje za to zaplatit cenu za podmínek ve smlouvě stanovených

II.

Čas plnění

1. Zhotovitel se zavazuje provést dílo dle článku I. této smlouvy ve lhůtě **62 kalendářních dnů od data předání staveniště**. Zhotovitel splní svou povinnost provést dílo jeho řádným ukončením v rozsahu dle této smlouvy a předáním předmětu díla objednateli písemným protokolem podepsaným oběma smluvními stranami.
2. Objednatel je povinen dílo převzít a zaplatit cenu za jeho provedení, stanovenou touto smlouvou pouze v případě, že na něm v době převzetí nebudou zjištěny vady a nedodělky, či jiné nedostatky, bránící řádnému a bezpečnému užívání díla.
3. Zhotovitel je povinen písemně oznámit objednateli, nejpozději 10 dnů předem, kdy bude dílo připraveno k předání.

III.

Cena plnění

1. Smluvní strany se dohodly na celkové pevné ceně za provedení díla dle této smlouvy ve výši:

Cena bez DPH

486 578,- Kč

slovy: / čtyřistaosmdesátšesttisícpětsetsedmdesátosm korun českých /

DPH ze základu 486 578,- Kč bude vyčíslena v zákonné výši k termínu zdanitelného plnění a to v příslušné sazbě, dle zákona č. 235/2004 Sb., „O dani z přidané hodnoty“, ve znění pozdějších předpisů.

2. Výše uvedená pevná cena zahrnuje všechny náklady potřebné k provedení díla dle této smlouvy, realizaci a předání řádně provedeného díla zhotovitelem objednateli, jakož i náklady na vybudování, provoz, údržbu, zařízení a vyklizení staveniště a zahrnuje náklady na skládkování.
3. Smluvní strany se dohodly, že pevná cena za řádně provedené dílo podle této smlouvy bude zaplácena na účet zhotovitele takto:
 - a) veškeré faktury mohou být vystaveny a proplaceny jen v rozsahu skutečně provedených prací. Soupis provedených prací, potvrzený zástupcem objednatele bude nedílnou součástí každé takovéto faktury. Nedílnou součástí každé faktury bude zjišťovací protokol se soupisem skutečně provedených prací a zabudovanosti jednotlivých zařízení odsouhlasený technickým dozorem objednatele. Objednatel zálohy neposkytuje.
 - b) závěrečná faktura bude vystavena zhotovitelem do 15 dnů od odevzdání díla zhotovitelem a jeho převzetí objednatelem a budou v ní vypořádány všechny dosud proplacené faktury. Součástí závěrečné faktury bude doklad o vyrovnání spotřebovaných médií.
 - c) zhotovitel má právo fakturovat jen do výše 90% smluvní ceny. Zbývajících 10% pevné ceny uhradí objednatel po odstranění poslední vady a nedodělku, uvedené v přijímacím protokolu.
 - d) splatnost všech faktur je 30 dnů od doručení faktury objednateli.
4. Práce objednatelem dodatečně písemně vyžádané nad rozsah předpokládaný projektem nebo výzvou více zájemcům, uhradí objednatel po vzájemné písemné dohodě o jejich rozsahu a ceně. S realizací víceprací zhotovitel nezapočne před uzavřením této písemné dohody. Skutečnosti rozhodné pro účtování víceprací zaznamenávají smluvní strany do stavebního deníku. Odsouhlasené zápisy jsou závazným podkladem pro účtování a úhradu víceprací.
5. Objednatel se zavazuje, že řádně provedené a dokončené dílo převezme a zaplatí za něj smluvní cenu.

IV.

Závazky zhotovitele

1. Zhotovitel je povinen provést dílo podle této smlouvy, tj. veškeré práce a dodávky kompletně v patřičné kvalitě a včas a to v souladu se zadávací dokumentací uvedenou v čl. I. této smlouvy, platnými právními předpisy a technickými normami. Zhotovitel je povinen upozornit objednatele na případné vady projektové dokumentace a to neprodleně po jejich zjištění.
2. Při realizaci staveb je zhotovitel povinen si počínat s odbornou péčí, bude chránit zájmy i majetek objednatele, omezí v možné míře negativní dopady stavební činnosti na okolí. Za škodu, kterou způsobí na majetku objednatele či třetích osob v souvislosti s prováděním shora popsaného díla, odpovídá v plném rozsahu.
3. Zhotovitel odpovídá za pořádek a čistotu na staveništi, které bylo zhotoviteli předáno objednatelem, a je povinen na své náklady odstraňovat odpady a nečistoty vzniklé jeho pracemi. Totéž se týká zamezení znečišťování prostor a vozovek mimo staveniště vlivem své činnosti dle předpisů platných na území obce hl. m. Prahy.
4. Zhotovitel se zavazuje vyzvat objednatele písemně zápisem ve stavebním deníku k prověření všech prací, které mají být podle popisu v zadávací dokumentaci zakryty. Předepsané zkoušky, prokazující bezchybnost provedení částí díla, musí být provedeny před jejich zakrytím jinými konstrukcemi. Nejpozději do 7 kalendářních dnů po předání a převzetí díla je zhotovitel povinen zcela vyklidit staveniště a vyklizené je předat objednateli.
5. Zhotovitel je povinen vést ode dne převzetí staveniště stavební deník. Do stavebního deníku se zapisují všechny skutečnosti rozhodné pro plnění smlouvy, zejména údaje o časovém postupu prací a jejich jakosti, jakož i zdůvodnění odchylek provádění díla od zadávací dokumentace. Objednatel je povinen sledovat obsah deníku a k jeho zápisům připojovat své stanovisko. Zhotovitel je povinen uchovat stavební deník 10 let od předání a převzetí díla dle této smlouvy. První kopie stavebního (montážního) deníku předá zhotovitel objednateli nejpozději s předávacím protokolem. Zhotovitel předá objednateli všechny potřebné doklady jako např. výchozí revize, protokoly o zkouškách, certifikáty materiálů, zjednodušenou dokumentaci stávajícího stavu.
6. Pro realizaci díla je nutno zajistit odběr el. energie formou vlastního elektroměru a se správnou firmou dohodnout prostory pro zařízení staveniště, způsob úhrady za odběr vody, zvýšené náklady na úklid a osvětlení. Pro dopravu materiálu nelze používat osobní výtahy v domech.
7. Zhotovitel je povinen vývěskou v domě (popřípadě jednotlivých domech), umístěnou na viditelném místě, seznámit nájemce s rozsahem prováděných prací a konečným termínem dokončení díla. Vývěska bude opatřena razítkem a podpisem zhotovitele.

V.

Smluvní pokuty

1. Zhotovitel je povinen uhradit objednateli smluvní pokutu ve výši 0,05 % z celkové ceny díla za každý započatý den prodlení za:
 - a) nedodržení konečného termínu dokončení díla
 - b) za prodlení s odstraněním vad a nedodělků v termínech stanovených ve stavebním deníku.
2. Zhotovitel je oprávněn uložit objednateli úrok z prodlení ve výši 0,05 % z fakturované částky za každý den prodlení ode dne splatnosti rádně vystavené faktury.

VI.

Záruční doba a odpovědnost za vady

1. Zhotovitel odpovídá za to, že předmět této smlouvy je zhotoven podle předané zadávací dokumentace, stavebního povolení a podmínek stanovených touto smlouvou a v záruční době bude mít vlastnosti obvyklé či v této smlouvě dohodnuté.
2. Záruční doba je stanovena na **60měsíců** na veškeré práce. Záruční doba začíná běžet dnem předání a převzetí díla objednatelem.
3. Zhotovitel odpovídá za vady díla dle příslušných ustanovení platného právního řádu.

VII.

Odstoupení od smlouvy

Smluvní strany se dohodly, že za podstatné porušení smluvních povinností dle této smlouvy, které může být důvodem k odstoupení od smlouvy bude považováno ze strany objednatele:

- zhotovitel je v prodlení s konečným termínem předání dokončeného díla více než sedm kalendářních dnů.
- zhotovitel je v prodlení s plněním předmětu díla dle této smlouvy o více než sedm kalendářních dnů.
- zhotovitel neprovede dílo v kvalitě dle schválené PD, dle stavebního povolení, platných právních předpisů a technických norem.
- zhotovitel bez vážných důvodů přerušil práce na díle na dobu delší než sedm kalendářních dnů.
- zhotovitel si při realizaci nepočíná s odbornou péčí, nechrání zájmy a majetek objednatele, případně třetích osob a neomezuje v možné míře negativní dopady stavební činnosti na okolí

VIII.

Ostatní ujednání

1. Zhotovitel prohlašuje, že má oprávnění vykonávat živnost v rozsahu předmětu této smlouvy.
2. Do funkce technického dozoru objednatele (dále TDO) byla objednatelem jmenována paní [redacted] za ÚMČ Praha 10 a pan [redacted] za správní firmu PMC Facility, Vršovická 68, Praha 10
3. Technický dozor je oprávněn zejména:
 - zastupovat objednatele ve věcech technických při jednáních se zhotovitelem a stavebním úřadem
 - na vyzvání učiněné zhotovitelem nejméně 3 dny předem přebírat práce a dodávky, které budou v dalším postupu realizace díla zakryty
 - provádět kontrolu kvality díla
 - provádět kontrolu odstraňování vad a nedodělků, včetně potvrzení jejich odstranění
 - vydat souhlasné stanovisko k protokolu o předání a převzetí dokončeného díla
 - kontrolovat a stvrzovat zápisem do stavebního deníku dodržování postupu prací podle zadávací dokumentace, případně dalších požadavků objednatele
 - kontrolovat a stvrzovat soupisy provedených prací zhotovitele a přebírat jeho faktury
 - potvrdit protokol o předání a převzetí staveniště

4. Funkcí stavbyvedoucího bude jako osoba určená zhotovitelem vykonávat pan [redacted]
5. Osobou odpovědnou, u které budou uplatňovány vady a nedodělky objednatelem, je ze strany Zhotovitele pan **Miloš Sychra**, tel. [redacted]

IX.

Závěrečná ustanovení

1. Smlouva nabývá platnosti i účinnosti dnem jejího podpisu oběma smluvními stranami.
2. Smlouvu lze měnit a doplňovat pouze po dohodě smluvních stran formou písemných dodatků k této smlouvě, podepsaných oběma smluvními stranami.
3. Otázky neupravené touto smlouvou se řídí ustanoveními občanského zákoníku a platného právního řádu.
4. Smlouva se vyhotovuje v šesti exemplářích, z nichž zhotovitel obdrží jedno paré a objednatel obdrží pět paré.
5. Účastníci si smlouvu řádně přečetli a s jejím obsahem souhlasí, což stvrzují svými podpisy.

V Praze dne 18-04-2018

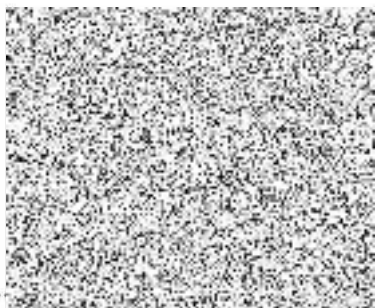

objednatel



S.B.S. Universal s.r.o.
Ledařská 9/

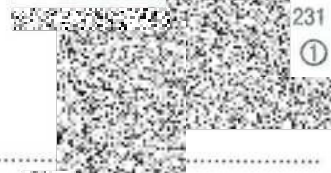

zhotovitel

SLEPÝ ROZPOČET

Rozpočet		JKSO	
Objekt	Název objektu	SKP	
01	Byt č.9	Měrná jednotka	
Stavba	Název stavby	Počet jednotek	0
2017/051	Oprava volného bytu č.9 Bělocerkevská 3,P 10	Náklady na m.j.	0
Projektant		Typ rozpočtu	
Zpracovatel projektu	0		
Objednatel			
Dodavatel		Zakázkové číslo	
Rozpočtoval		Počet listů	
ROZPOČTOVÉ NÁKLADY			
Základní rozpočtové náklady		Ostatní rozpočtové náklady	
Z	HSV celkem	200 335	Ztížené výrobní podmínky
Z	PSV celkem	242 672	Oborová přírážka
R	M práce celkem	43 570	Přesun stavebních kapacit
N	M dodávky celkem	0	Mimostaveništní doprava
ZRN	celkem	486 578	Zařízení staveniště
			Provoz investora
HZS		0	Kompletační činnost (IČD)
ZRN+HZS		486 578	Ostatní náklady neuvedené
ZRN+ost.náklady+HZS		486 578	Ostatní náklady celkem
Vypracoval	Za zhotovitele	Za objednatele	
Jméno :	Jméno : M.Sychra	Jméno :	
Datum :	Datum : 11.04.2018	Datum :	
Podpis :	Podpis: 	Podpis:	
Základ pro DPH	15,0		486 578 Kč
DPH	15,0 %	DIČ: CZ63668441	① 72 987 Kč
Základ pro DPH	0,0 %		0 Kč
DPH	0,0 %		0 Kč
CENA ZA OBJEKT CELKEM			559 565 Kč

Poznámka :

Stavba :	2017/051 Oprava volného bytu č.9 Bělocerkevská 3,P 10	Rozpočet :	
Objekt :	01 Byt č.9		

REKAPITULACE STAVEBNÍCH DÍLŮ

Stavební díl	HSV	PSV	Dodávka	Montáž	HZS
11 Přípravné a přidružené práce	1 960	0	0	0	0
3 Svislé a kompletní konstrukce	4 220	0	0	0	0
61 Upravy povrchů vnitřní	99 243	0	0	0	0
63 Podlahy a podlahové konstrukce	127	0	0	0	0
64 Výplně otvorů	17 160	0	0	0	0
94 Lešení a stavební výtahy	6 020	0	0	0	0
95 Dokončovací konstrukce na pozemních stavb	7 507	0	0	0	0
96 Bourání konstrukcí	18 246	0	0	0	0
97 Prorážení otvorů	29 461	0	0	0	0
99 Staveništní přesun hmot	7 531	0	0	0	0
720 Zdravotechnická instalace	0	33 592	0	0	0
723 Vnitřní plynovod	0	8 830	0	0	0
725 Zařizovací předměty	0	3 220	0	0	0
730 Ústřední vytápění	0	25 980	0	0	0
762 Konstrukce tesařské	0	24 754	0	0	0
766 Konstrukce truhlářské	0	26 990	0	0	0
771 Podlahy z dlaždic a obklady	0	14 055	0	0	0
775 Podlahy vlysové a parketové	0	40 921	0	0	0
776 Podlahy povlakové	0	19 536	0	0	0
781 Obklady keramické	0	23 560	0	0	0
783 Nátěry	0	4 758	0	0	0
784 Malby	0	16 475	0	0	0
M21 Elektromontáže	0	0	0	43 570	0
D96 Přesuny sutí a vybouraných hmot	8 862	0	0	0	0
CELKEM OBJEKT	200 335	242 672	0	43 570	0

VEDLEJŠÍ ROZPOČTOVÉ NÁKLADY

Název VRN	Kč	%	Základna	Kč
Ztížené výrobní podmínky	0	0,0	443 008	0
Oborová přírážka	0	0,0	443 008	0
Přesun stavebních kapacit	0	0,0	443 008	0
Mimostaveništní doprava	0	0,0	443 008	0
Zařízení staveniště	0	0,0	486 578	0
Provoz investora	0	0,0	486 578	0
Kompletační činnost (IČD)	0	0,0	486 578	0
Rezerva rozpočtu	0	0,0	486 578	0
CELKEM VRN				0

Slepý rozpočet

Stavba :	2017/051 Oprava volného bytu č.9 Bělocerkevská 3,P	Rozpočet:
Objekt :	01 Byt č.9	

P.č.	Číslo položky	Název položky	MJ	množství	cena / MJ	celkem (Kč)
Díl: 11		Přípravné a přidružené práce				
1	111000113	Sklepní kóje - vyklizení a vyčištění včetně odvozu mater. a ekologické uložení na skládku	soubor	1,00	850,00	850,00
2	111000115	D+M Hlasič CO2	soubor	1,00	550,00	550,00
		Kuchyň: 1		1,00		
3	111000116	D+M kouřové čidlo	soubor	1,00	560,00	560,00
		Předsíň: 1		1,00		
Celkem za		11 Přípravné a přidružené práce				1 960,00
Díl: 3		Svislé a kompletní konstrukce				
4	342255034R00	Příčky z desek Ytong pero-drážka tl. 10 cm	m2	2,80	785,00	2 198,00
		Dozdívka předsíň/Kuchyň: 1,4*2		2,80		
5	346244311R00	Obezdivky van z desek Ytong tl. 50 mm	m2	1,20	1 685,00	2 022,00
		Koupelna: (1,7+0,7)*0,5		1,20		
Celkem za		3 Svislé a kompletní konstrukce				4 220,00
Díl: 61		Upravy povrchů vnitřní				
6	61001101111	Provedení penetrace podkladu pro novou štukovou omítku	m2	211,94	18,00	3 814,90
		Pokoje: 14,7+19,3		34,00		
		Kuchyň: 14,9		14,90		
		Předsíň: 3,4		3,40		
		koupelna: 7		7,00		
		WC: 0,9		0,90		
		Pokoj: (3,2+4,8)*2*2,65		42,40		
		(4,03+4,8)*2*2,65		46,80		
		Kuchyň: (3,1+4,8)*2*2,65		41,87		
		Předsíň: (1,4+2,5)*2*2,65		20,67		
7	610991111R00	Zakrývání výplň vnitřních otvorů	m2	13,00	25,00	325,00
		(1,8*2)*3		10,80		
		(1*1,1)*2		2,20		
8	611403380R00	Hrubá výplň rýh ve stropech do 3x3 cm maltou z SMS	m	20,00	82,00	1 640,00
		elektroinstalace: 20		20,00		
9	611421131RT2	Oprava váp. omítek stropů do 5% plochy - štukových s použitím suché maltové směsi	m2	60,20	230,00	13 846,00
		Pokoje: 14,7+19,3		34,00		
		Kuchyň: 14,9		14,90		
		Předsíň: 3,4		3,40		
		koupelna: 7		7,00		
		WC: 0,9		0,90		
10	611471411R00	Úprava stropů aktivovaným štukem tl. 2 - 3 mm	m2	60,20	107,00	6 441,40
11	612403380R00	Hrubá výplň rýh ve stěnách do 3x3 cm maltou ze SMS	m	100,00	75,00	7 500,00
		elektroinstalace: 100		100,00		
12	612403386R00	Hrubá výplň rýh ve stěnách do 10x10cm maltou z SMS	m	10,00	90,00	900,00
		voda: 10		10,00		
13	612403388R00	Hrubá výplň rýh ve stěnách do 15x15cm maltou z SMS	m	13,95	95,00	1 325,25
		šlyce po vybouraných příčkách:				
		Kuchyň: 2,65*2		5,30		
		Pokoj: 2,65		2,65		
		kanalizace: 6		6,00		
14	612421231RT2	Oprava vápen. omítek stěn do 10 % pl. - štukových s použitím suché maltové směsi	m2	151,74	195,00	29 589,11
		Pokoj: (3,2+4,8)*2*2,65		42,40		
		(4,03+4,8)*2*2,65		46,80		
		Kuchyň: (3,1+4,8)*2*2,65		41,87		

Slepý rozpočet

Stavba :	2017/051 Oprava volného bytu č.9 Bělocerkevská 3,P	Rozpočet:
Objekt :	01 Byt č.9	

P.č.	Číslo položky	Název položky	MJ	množství	cena / MJ	celkem (Kč)
		Předsíň: (1,4+2,5)*2*2,65		20,67		
15	612421626R00	Omítka vnitřní zdiva, MVC, hladká	m2	50,83	215,00	10 929,31
		Koupelna: (2,5+3,3)*2*2,65		30,74		
		WC: (1,08+0,9)*2*2,65		10,49		
		Kuchyň: 2,4*1,5		3,60		
		společná chodba u vstupních dveří: 6		6,00		
16	612471411R00	Úprava vnitřních stěn aktivovaným štukem	m2	169,83	95,00	16 134,14
		Pokoj: (3,2+4,8)*2*2,65		42,40		
		(4,03+4,8)*2*2,65		46,80		
		Kuchyň: (3,1+4,8)*2*2,65		41,87		
		Předsíň: (1,4+2,5)*2*2,65		20,67		
		koupelna: (2,5+3,3)*2*0,65		7,54		
		WC: (1,08+0,9)*2*1,15		4,55		
		společná chodba u vstupních dveří: 6		6,00		
17	612481211RT2	Montáž výztužné sítě (perlinky) do stěrky-stěny včetně výztužné sítě a stěrkového tmelu	m2	41,20	165,00	6 798,00
		přechody mezi novou a stávající omítkou: 40		40,00		
		obezdívka vany: (1,7+0,7)*0,5		1,20		
Celkem za		61 Úpravy povrchů vnitřní				99 243,10
Díl: 63		Podlahy a podlahové konstrukce				
18	631311121R00	Doplnění mazanin betonem do 1 m2, do tl. 8 cm	m3	0,02	5 920,00	92,35
		kuchyň:				
		po vybourané příčce: (0,3+1)*0,15*0,08		0,02		
19	632415150R00	Potěr Morfico samonivelační ručně tl. 50 mm	m2	0,04	850,00	34,43
		Pokoj po demontované skříní: (1,35*0,6)*0,05		0,04		
Celkem za		63 Podlahy a podlahové konstrukce				126,78
Díl: 64		Výplně otvorů				
20	642944121R00	Osazení ocelových zárubní dodatečně do 2,5 m2	kus	1,00	1 870,00	1 870,00
		vchodové dveře: 1		1,00		
21	642944121RU2	Osazení ocelových zárubní dodatečně do 2,5 m2 včetně dodávky zárubně 60x197x16 cm	kus	1,00	1 980,00	1 980,00
		WC: 1		1,00		
22	642944121RU3	Osazení ocelových zárubní dodatečně do 2,5 m2 včetně dodávky zárubně 70x197x16 cm	kus	1,00	2 180,00	2 180,00
		koupelna: 1		1,00		
23	642944121RU4	Osazení ocelových zárubní dodatečně do 2,5 m2 včetně dodávky zárubně 80x197x16 cm	kus	3,00	2 280,00	6 840,00
		Pokoje: 2		2,00		
		Kuchyň: 1		1,00		
24	644941112U00	Osazení ventilační mřížka -30x30cm	kus	2,00	100,00	200,00
		kuchyň: 2		2,00		
25	42972809	Mřížka čtyřhranná KMM vel. 250x250.20	kus	2,00	420,00	840,00
26	5533300026	Zárubeň ocelová ZHtm 95/1970/800 L, P, EI, EW 30	kus	1,00	3 250,00	3 250,00
		vchodové dveře: 1		1,00		
Celkem za		64 Výplně otvorů				17 160,00
Díl: 94		Lešení a stavební výtahy				
27	941955002R00	Lešení lehké pomocné, výška podlahy do 1,9 m	m2	60,20	100,00	6 020,00
		Pokoje: 14,7+19,3		34,00		
		Kuchyň: 14,9		14,90		
		Předsíň: 3,4		3,40		
		koupelna: 7		7,00		
		WC: 0,9		0,90		
Celkem za		94 Lešení a stavební výtahy				6 020,00

Slepý rozpočet

Stavba :	2017/051 Oprava volného bytu č.9 Bělocerkevská 3,P	Rozpočet:	
Objekt :	01 Byt č.9		

P.č.	Číslo položky	Název položky	MJ	množství	cena / MJ	celkem (Kč)
Díl: 95		Dokončovací konstrukce na pozemních stavbách				
28	289970111R00	zakrytí podlah Geofiltex 300g/m2 Pokoje: 14,7+19,3	m2	34,00	25,00	850,00
29	952901104U00	Omytí okno, dveře 2,5m2- okna: (1,8*2)*3 dveře: (0,8*1,97)*2*4 ((0,7*1,97)+(0,6*1,97)*2)	m2	27,15	30,00	814,53
30	952901111R00	Vyčištění budov o výšce podlaží do 4 m	m2	61,00	22,00	1 342,00
31	952902110A00	úklid společných prostor po skončení pracovní doby po celou dobu stavby	kpl.	1,00	1 000,00	1 000,00
32	952902110R00	Čištění zametáním v místnostech a chodbách po celou dobu stavby	m2	300,00	5,00	1 500,00
33	952902221U00	Zametení schodiště po celou dobu stavby	m2	200,00	5,00	1 000,00
34	952902231U00	Omytí schodiště	m2	200,00	5,00	1 000,00
Celkem za		95 Dokončovací konstrukce na pozemních stavbách				7 506,53
Díl: 96		Bourání konstrukcí				
35	962031132R00	Bourání příček cihelných tl. 10 cm Spiž: (0,3+1)*2,65 uprava prostupu pro dveře koupelna: 0,2*2,1	m2	3,87	475,00	1 835,88
36	962031135R00	Vybourání vany koupelna: 1,9*0,5	m2	0,95	1 500,00	1 425,00
37	965042141RT2	Bourání mazanin betonových tl. 10 cm, nad 4 m2 ručně tl. mazaniny 8 - 10 cm Pokoj: podlaha po vybourané skříně: (1,35*0,6)*0,1	m3	0,08	2 980,00	241,38
38	965048150R00	Dočištění povrchu po vybourání dlažeb, tmel do 50% koupelna: 7 WC: 0,9 Spiž: 0,6 Kuchyň: 14,2 Předsíň: 3,4	m2	26,10	100,00	2 610,00
39	965081222U00	Bour dlažď keram tl 10 mm koupelna: 7 WC: 0,9 Spiž: 0,6 Kuchyň: 14,2 Předsíň: 3,4	m2	26,10	110,00	2 871,00
40	965081702R00	Bourání soklíků z dlažeb keramických Předsíň+kuchyň: (4,8+5,23)*2 spiž: (0,72+0,9)*2	m	23,30	35,00	815,50
41	968061125R00	Vyvěšení dřevěných dveřních křidel pl. do 2 m2 vstupní dveře: 1 koupelna: 1 WC: 1 Spiž: 1	kus	4,00	65,00	260,00
42	968062455R00	Vybourání dřevěných dveřních zárubní pl. do 2 m2 Předsíň: Obložka: 1,4*2,1	m2	2,94	755,00	2 219,70
43	968072455R00	Vybourání kovových dveřních zárubní pl. do 2 m2 vstupní dveře: 0,8*1,97 koupelna: 0,6*1,97 WC: 0,6*1,97 Spiž: 0,6*1,97	m2	5,12	755,00	3 867,11

Slepý rozpočet

Stavba :	2017/051 Oprava volného bytu č.9 Bělocerkevská 3,P	Rozpočet:	
Objekt :	01 Byt č.9		

P.č.	Číslo položky	Název položky	MJ	množství	cena / MJ	celkem (Kč)
44	969011121R00	Vybourání vodovod., plynového vedení DN do 52 mm	m	30,00	50,00	1 500,00
		Plyn: 20		20,00		
		Voda: 10		10,00		
45	969021111R00	Vybourání kanalizačního potrubí DN do 100 mm	m	6,00	100,00	600,00
Celkem za		96 Bourání konstrukcí				18 245,57
Díl: 97	Prorážení otvorů					
46	978012111R00	Otlučení omítek vnitřních stropů do 5 %	m2	60,20	100,00	6 020,00
		Pokoje: 14,7+19,3		34,00		
		Kuchyň: 14,9		14,90		
		Předsíň: 3,4		3,40		
		koupelna: 7		7,00		
		WC: 0,9		0,90		
47	978013121R00	Otlučení omítek vnitřních stěn v rozsahu do 10 %	m2	151,74	100,00	15 173,90
		Pokoj: (3,2+4,8)*2*2,65		42,40		
		(4,03+4,8)*2*2,65		46,80		
		Kuchyň: (3,1+4,8)*2*2,65		41,87		
		Předsíň: (1,4+2,5)*2*2,65		20,67		
48	978013191R00	Otlučení omítek vnitřních stěn v rozsahu do 100 %	m2	44,83	100,00	4 483,40
		Koupelna: (2,5+3,3)*2*2,65		30,74		
		WC: (1,08+0,9)*2*2,65		10,49		
		Kuchyň: 2,4*1,5		3,60		
49	978059531R00	Odsekání vnitřních obkladů stěn nad 2 m2	m2	37,83	100,00	3 783,20
		Koupelna: (2,5+3,3)*2*2,2		25,52		
		WC: (1,08+0,9)*2*2,2		8,71		
		Kuchyň: 2,4*1,5		3,60		
Celkem za		97 Prorážení otvorů				29 460,50
Díl: 99	Staveništní přesun hmot					
50	999281111R00	Přesun hmot pro opravy a údržbu do výšky 25 m	t	6,28	1 200,00	7 530,92
Celkem za		99 Staveništní přesun hmot				7 530,92
Díl: 720	Zdravotnická instalace					
51	720000111	ZTI - kanalizace, voda, zařizovací předměty dle přílohy	soubor	1,00	33 592,00	33 592,00
Celkem za		720 Zdravotnická instalace				33 592,00
Díl: 723	Vnitřní plynovod					
52	723000011	Plyn dle přílohy	soubor	1,00	8 830,00	8 830,00
Celkem za		723 Vnitřní plynovod				8 830,00
Díl: 725	Zařizovací předměty					
53	725110811R00	Demontáž klozetů splachovacích	soubor	1,00	300,00	300,00
54	725210821R00	Demontáž umyvadel bez výtokových armatur	soubor	1,00	200,00	200,00
55	725220831R00	Demontáž van litinových rohových	soubor	1,00	500,00	500,00
56	725220906U00	Odmontování krycí desky vany	kus	1,00	300,00	300,00
57	725610810R00	Demontáž plynového sporáku	soubor	1,00	200,00	200,00
58	725820801R00	Demontáž baterie nástěnné do G 3/4	soubor	2,00	100,00	200,00
		koupelna:				
		umyvadlo: 1		1,00		
		Kuchyň:				
		dřez: 1		1,00		
59	725820802R00	Demontáž baterie stojánkové do 1otvoru	soubor	1,00	100,00	100,00
		koupelna:				
		vana: 1		1,00		
60	725850800R00	Demontáž ventilu odpadního	kus	3,00	100,00	300,00
		vana: 1		1,00		
		umyvadlo: 1		1,00		

Slepý rozpočet

Stavba :	2017/051 Oprava volného bytu č.9 Bělocerkevská 3,P	Rozpočet:
Objekt :	01 Byt č.9	

P.č.	Číslo položky	Název položky	MJ	množství	cena / MJ	celkem (Kč)
		dřez: 1		1,00		
61	725989101R00	Montáž dvířek kovových i z PH	kus	1,00	300,00	300,00
62	725991811AJ	Demontáž ventilační mřížky	kus	2,00	60,00	120,00
		Spíž: 2		2,00		
63	42974356	Dvířka kontrolní do potrubí velikost 150x200	kus	1,00	450,00	450,00
64	998725203R00	Přesun hmot pro zařizovací předměty, výšky do 24 m	%	2,50	100,00	250,00
	Celkem za	725 Zařizovací předměty				3 220,00
Díl: 730		Ústřední vytápění				
65	730000111	Topení dle přílohy	soubor	1,00	25 980,00	25 980,00
	Celkem za	730 Ústřední vytápění				25 980,00
Díl: 762		Konstrukce tesařské				
66	762511212U00	Podlaha OSB 12 sraz lepená ochrana podlahy po celou dobu stavby. Pokoje: 14,7+19,3	m2	34,00	220,00	7 480,00
67	762511284U00	Podlaha OSB brus 2x15 P+D lepená kuchyň: 14,9	m2	14,90	698,00	10 400,20
68	762521811R00	Demontáž podlah bez polštářů z prken tl. do 3,2 cm Kuchyň: 14,2	m2	14,20	220,00	3 124,00
69	998762202R00	Přesun hmot pro tesařské konstrukce, výšky do 12 m	%	2,50	1 500,00	3 750,00
	Celkem za	762 Konstrukce tesařské				24 754,20
Díl: 766		Konstrukce truhlářské				
70	711825999	Dmž všech doplňků bytů na stěnách	soubor	1,00	500,00	500,00
71	766661112R00	Montáž dveří do zárubně,otevřivých 1kř.do 0,8 m Pokoje: 2 Kuchyň: 1 Koupelna: 1 WC: 1	kus	5,00		
				2,00		
				1,00		
				1,00		
				1,00		
72	766661413R00	Montáž dveří protipožár.1kř.do 80 cm, bez kukátka vchodové dveře: 1	kus	1,00	1 460,00	1 460,00
				1,00		
73	766662811R00	Demontáž prahů dveří 1křidlových vstupní dveře: 1 koupelna: 1 WC: 1 Spíž: 1	kus	4,00	100,00	400,00
				1,00		
				1,00		
				1,00		
				1,00		
74	766694911R00	Oprava-výměna parapet.desek š.30 cm dl.do 1,0 m WC: 1	kus	1,00	1 500,00	1 500,00
				1,00		
75	766695213R00	Montáž prahů dveří jednokřidlových š. nad 10 cm vchodové dveře: 1	kus	1,00	675,00	675,00
				1,00		
76	766812840R00	Demontáž kuchyňských linek do 2,1 m	kus	1,00	500,00	500,00
77	766825811R00	Demontáž vestavěných skříní 1křidlových Kuchyň: skřínky nad kuch.linkou: 4	kus	4,00	220,00	880,00
				4,00		
78	766825821	Demontáž vestavěných skříní 2křidlových Pokoj: 1	kus	1,00	250,00	250,00
				1,00		
79	766825821R00	Demontáž vestavěných polic koupelna: 1 spíž: 4	soubor	5,00	100,00	500,00
				1,00		
				4,00		
80	61160101	Dveře vnitřní hladké plně 1kř. 60x197 bílé WC: 1	kus	1,00	1 500,00	1 500,00
				1,00		
81	61160102	Dveře vnitřní hladké plně 1kř. 70x197 bílé Koupelna: 1	kus	1,00	1 600,00	1 600,00
				1,00		
82	61160603	Dveře vnitřní hladké 2/3 sklo 1kř. 80x197 bílé	kus	3,00	1 800,00	5 400,00

Slepý rozpočet

Stavba :	2017/051 Oprava volného bytu č.9 Bělocerkevská 3,P	Rozpočet:	
Objekt :	01 Byt č.9		

P.č.	Číslo položky	Název položky	MJ	množství	cena / MJ	celkem (Kč)
		Pokoje: 2		2,00		
		kuchyň: 1		1,00		
83	61165702	Dveře protipožární CPL EI30 DP3 80x197 bezpečnostní zámek	kus	1,00	9 500,00	9 500,00
84	61187161	Prah dubový délká 80 cm šířka 15 cm tl. 2 cm	kus	1,00	675,00	675,00
85	61187552	Deska parapetní smrkové dřevo šířka 30 cm	m	0,90	1 000,00	900,00
		WC: 0,9		0,90		
86	998766203R00	Přesun hmot pro truhlářské konstr., výšky do 24 m	%	2,50	300,00	750,00
	Celkem za	766 Konstrukce truhlářské				26 990,00
Díl:	771	Podlahy z dlaždic a obklady				
87	771101115R00	Vyrovnání podkladů samonivel. hmotou tl. do 10 mm	m2	7,90	185,00	1 461,50
		koupelna: 7		7,00		
		WC: 0,9		0,90		
88	771101210RT1	Penetrace podkladu pod dlažby penetrační nátěr Primer G	m2	7,90	25,00	197,50
89	771575107RT9	Montáž podlah keram. rezné hladké, tmel, 20x20 cm Ardex X7G (flex.lepidlo), Ardex FS DD (spár.hmot)	m2	7,90	475,00	3 752,50
		koupelna: 7		7,00		
		WC: 0,9		0,90		
90	771579791R00	Příplatek za plochu podlah keram. do 5 m2 jednotl.	m2	0,90	100,00	90,00
		WC: 0,9		0,90		
91	58593082	MFC Anhydrit 030/P samonivelační potěr	kg	150,10	34,00	5 103,40
		7,9*19		150,10		
92	59764202	Dlažba 200x200x9 mm	m2	9,00	300,00	2 700,00
		Začátek provozního součtu				
		7,9*1,1		8,69		
		Konec provozního součtu		8,69		
		9		9,00		
93	998771203R00	Přesun hmot pro podlahy z dlaždic, výšky do 24 m	%	2,50	300,00	750,00
	Celkem za	771 Podlahy z dlaždic a obklady				14 054,90
Díl:	775	Podlahy vlysové a parketové				
94	775411810R00	Demontáž lišt dřevěných, přibíjených	m	33,66	33,00	1 110,78
		Pokoje: (3,2+4,8)*2		16,00		
		(4,03+4,8)*2		17,66		
95	775413010R00	Montáž podlahové lišty ze dřeva, přibíjené	m	33,66	145,00	4 880,70
		Pokoje: (3,2+4,8)*2		16,00		
		(4,03+4,8)*2		17,66		
96	775511902R00	Doplnění podlah vlys do tmele, do 1 m2 - bez vlysů	kus	1,00	400,00	400,00
		Pokoj po demontované skříni: 1		1,00		
97	775592000R00	Broušení dřevěných podlah hrubé+střední+jemné	m2	34,00	375,00	12 750,00
		Pokoje: 14,7+19,3		34,00		
98	775599141R00	Lak dřevěných podlah Bona Novia, Z+2x.přebroušení	m2	34,00	495,00	16 830,00
		Pokoje: 14,7+19,3		34,00		
99	61193201	Vlys parketový tl.21 dl.200 š.50 mm tř. I druh a typ dle původní podlahy	m2	1,00	1 350,00	1 350,00
100	61413617	Lišta dřevěná 30 x 20 mm, dl. 2m	m	38,00	75,00	2 850,00
		Začátek provozního součtu				
		33,6*1,1		36,96		
		Konec provozního součtu		36,96		
		38		38,00		
101	998775202R00	Přesun hmot pro podlahy vlysové, výšky do 12 m	%	2,50	300,00	750,00
	Celkem za	775 Podlahy vlysové a parketové				40 921,48
Díl:	776	Podlahy povlakové				

Slepý rozpočet

Stavba :	2017/051 Oprava volného bytu č.9 Bělocerkevská 3,P	Rozpočet:
Objekt :	01 Byt č.9	

P.č.	Číslo položky	Název položky	MJ	množství	cena / MJ	celkem (Kč)
102	776421100RU1	Lepení podlahových soklíků z PVC a vinylu včetně dodávky soklíku PVC	m	23,60	100,00	2 360,00
		Kuchyň: (3,1+4,8)*2		15,80		
		předsíň: (1,4+2,5)*2		7,80		
103	776491112U00	Podlaha lepení plast lišty přechod	m	3,10	200,00	620,00
		Koupelna: 0,7		0,70		
		Kuchyň: 0,8		0,80		
		Pokoje: 0,8+0,8		1,60		
104	776521100RU2	Lepení poviak.podlah z pásů PVC na Chemopren včetně podlahoviny Novoflor extra, tl. 2,0 mm	m2	18,30	635,00	11 620,50
		Kuchyň: 14,9		14,90		
		předsíň: 3,4		3,40		
105	776990111U00	Vyrovnání samoniv stěrkou t13 15MPa	m2	18,30	185,00	3 385,50
		Kuchyň: 14,9		14,90		
		předsíň: 3,4		3,40		
106	283502814	Přechodová lišta, délka 2 m	m	4,00	200,00	800,00
107	998776201R00	Přesun hmot pro podlahy povlakové, výšky do 6 m	%	2,50	300,00	750,00
	Celkem za	776 Podlahy povlakové				19 536,00
Díl: 781		Obklady keramické				
108	781415015RT1	Montáž obkladů stěn, porovin.,tmel, 20x20,30x15 cm weber.for profiflex (lep),weber.color comfort (sp)	m2	29,07	475,00	13 810,15
		Koupelna: (2,5+3,3)*2*2		23,20		
		WC: (0,9+1,058)*2*1,5		5,87		
109	597813603	Obkládačka 20x20 cm lesk	m2	30,00	300,00	9 000,00
110	998781202R00	Přesun hmot pro obklady keramické, výšky do 12 m	%	2,50	300,00	750,00
	Celkem za	781 Obklady keramické				23 560,15
Díl: 783		Nátěry				
111	783112210R00	Nátěr olejový ocelových zárubní trojnásobný	m2	8,87	300,00	2 659,50
		(0,8*1,97)*4		6,30		
		0,7*1,97		1,38		
		0,6*1,97		1,18		
112	783401813R00	Odstranění nátěru z potrubí DN do 150 mm	m	7,95	165,00	1 311,75
		Koupelna: 2,65*2		5,30		
		WC: 2,65		2,65		
113	783415350R00	Nátěr olejový potrubí do DN 100 mm Z +2x +1x email	m	7,95	99,00	787,05
		Koupelna: 2,65*2		5,30		
		WC: 2,65		2,65		
	Celkem za	783 Nátěry				4 758,30
Díl: 784		Malby				
114	784111401R00	Penetrace omítek nátěrem 1x	m2	254,03	14,00	3 556,46
		Pokoj: (3,2+4,8)*2*2,65		42,40		
		(4,03+4,8)*2*2,65		46,80		
		14,7+19,3		34,00		
		Kuchyň: (3,1+4,8)*2*2,65		41,87		
		14,9		14,90		
		Předsíň: (1,4+2,5)*2*2,65		20,67		
		3,4		3,40		
		koupelna: (2,5+3,3)*2*0,65		7,54		
		7		7,00		
		WC: (1,08+0,9)*2*1,15		4,55		
		0,9		0,90		
		společná chodba u vstupních dveří, celá stěna dotčená stavební činností: 30		30,00		

Slepý rozpočet

Stavba :	2017/051 Oprava volného bytu č.9 Bělocerkevská 3,P	Rozpočet:
Objekt :	01 Byt č.9	

P.č.	Číslo položky	Název položky	MJ	množství	cena / MJ	celkem (Kč)
115	784195112R00	Malba tekutá , bílá, 2 x	m2	60,20	40,00	2 408,00
		Pokoje: 14,7+19,3		34,00		
		Kuchyň: 14,9		14,90		
		Předsíň: 3,4		3,40		
		koupelna: 7		7,00		
		WC: 0,9		0,90		
116	784195122R00	Malba tekutá , barva, 2 x	m2	193,83	38,00	7 365,65
		Pokoj: (3,2+4,8)*2*2,65		42,40		
		(4,03+4,8)*2*2,65		46,80		
		Kuchyň: (3,1+4,8)*2*2,65		41,87		
		Předsíň: (1,4+2,5)*2*2,65		20,67		
		koupelna: (2,5+3,3)*2*0,65		7,54		
		WC: (1,08+0,9)*2*1,15		4,55		
		společná chodba u vstupních dveří, celá stěna dotčená stavební činností: 30		30,00		
117	784402801R00	Odstranění malby oškrábáním v místnosti H do 3,8 m	m2	241,94	13,00	3 145,21
		Pokoj: (3,2+4,8)*2*2,65		42,40		
		(4,03+4,8)*2*2,65		46,80		
		14,7+19,3		34,00		
		Kuchyň: (3,1+4,8)*2*2,65		41,87		
		14,9		14,90		
		Předsíň: (1,4+2,5)*2*2,65		20,67		
		3,4		3,40		
		koupelna: 7		7,00		
		WC: 0,9		0,90		
		společná chodba u vstupních dveří, celá stěna dotčená stavební činností: 30		30,00		
	Celkem za	784 Malby				16 475,32
Díl:	M21	Elektromontáže				
118	00147856	Elektroinstalace včetně revizní zprávy dle přílohy	soubor	1,00	42 570,00	42 570,00
119	210182081U00	Dmž elektroinstalace	soubor	1,00	1 000,00	1 000,00
	Celkem za	M21 Elektromontáže				43 570,00
Díl:	D96	Přesuny suti a vybouraných hmot				
120	979011211R00	Svislá doprava suti a vybour. hmot za 2.NP nošením	t	10,74	150,00	1 611,23
121	979011219R00	Přípl.k svislé dopr.suti za každé další NP nošením	t	32,22	25,00	805,62
122	979082111R00	Vnitrostaveništní doprava suti do 10 m	t	10,74	150,00	1 611,23
123	979082121R00	Příplatek k vnitrost. dopravě suti za dalších 5 m	t	53,71	25,00	1 342,69
124	979086213R00	Nakládání vybouraných hmot na dopravní prostředek	t	10,74	150,00	1 611,23
125	979091295R00	Příplatek za vodo.přemístění suti při rekonstrukci	t	10,74	25,00	268,54
126	979981104R00	Kontejner, suť bez příměsí, odvoz a likvidace, 9 t	t	10,74	150,00	1 611,23
	Celkem za	D96 Přesuny suti a vybouraných hmot				8 861,79

Zdravotnicka - VÝKAZ MATERIÁLU

Vypracováno

Pos.č.	popis výkonu	m.j.	množství	jedn. cena	Cena
VNITŘNÍ KANALIZACE					8 540
1.	Potrubí z trub PIPELIFE-fatra HT DN 50	m	6,00	250,00	1 500
2.	Potrubí z trub PIPELIFE-fatra HT DN 70	m	1,00	290,00	290
3.	Potrubí z trub PIPELIFE-fatra HT DN 100	m	1,00	380,00	380
4.	Tvarovky HT	ks	16,00	50,00	800
5.	Zápachová uzávěrka umývadlová	ks	1,00	650,00	650
6.	Zápachová uzávěrka dřezová	ks	1,00	680,00	680
7.	Zápachová uzávěrka vanová	ks	1,00	690,00	690
8.	Připojení myčky HL 405	ks	1,00	735,00	735
9.	Připojení pračky HL 405	ks	1,00	735,00	735
10.	Montáž potrubí	m	8,00	60,00	480
11.	Zkouška těsnosti	m	8,00	50,00	400
12.	Nápojení na stávající potrubí	soub	2,00	300,00	600
13.	Přípevňovací materiál	soub	1,00	350,00	350
14.	Stavební přípomoc:	soub	1,00	250,00	250
VNITŘNÍ VODOVOD					14 192
15	Potrubí z trub plastových PN16, 20x2,8	m	14,00	210,00	2 940
16	Potrubí z trub plastových PN16, 25x3,5	m	4,00	240,00	960
17	Tvarovky	ks	30,00	30,00	900
1	Izolace Tubolit tl.9mm	m	18,00	45,00	810
19	Kohout kulový rohový DN 15	ks	4,00	433,00	1 732
20	Kohout kulový rohový DN 15 se zpětným ventilem	ks	2,00	575,00	1 150
21	Baterie stojánková umyvadlová	ks	1,00	1 500,00	1 500
22	Baterie nástěnná vanová, s ruční sprchou	ks	1,00	2 000,00	2 000
23	Kompletace baterii	ks	2,00	350,00	700
2	Kulový uzávěr KK20	ks	0,00	450,00	0
24	Přípevňovací materiál	soub	1,00	350,00	350
25	Nápojení na stávající potrubí	soub	2,00	300,00	600
26	Montáž potrubí	m	18,00	50,00	900
27	Tlaková zkouška	m	18,00	25,00	450
28	Proplach	m	18,00	25,00	450
29	Stavební přípomoc:	soub	1,00	250,00	250
Zařizovací předměty					10 860
30	Vana přímá, dl. 1600 mm	ks	1,00	5 600,00	5 600
31	Umyvadlo 550 mm s otvorem pro baterii	ks	1,00	1 700,00	1 700
32	Klozet Kombi	ks	1,00	3 560,00	3 560

Cena celkem bez DPH

33 592

Rozvod plynu - VÝKAZ MATERIÁLUVypracoval: 

Pos.č.	popis výkonu	m.j.	množství	jedn. cena	Cena
1.	Potrubí z trub měděných Cu 18x1	m	8,00	330,00	2 640
2.	Chráničky potrubí	ks	2,00	300,00	600
3.	Kulový kohout plynový DN 15	ks	1,00	640,00	640
4.	Připojení nového potrubí na stávající potrubí	ks	1,00	500,00	500
5.	Plynoměr G4	ks	0,00	0,00	0
6.	Montáž potrubí	m	8,00	150,00	1 200
7.	Přípeňovací materiál	soub	1,00	200,00	200
8.	Revize	soub	1,00	2 250,00	2 250
9.	Tlaková zkouška	soub	1,00	500,00	500
10.	Stavební přípomoc:	soub	1,00	300,00	300
					8 830

Název akce: Stavební úpravy bytu č.9

Vytápění - VÝKAZ MATERIÁLU

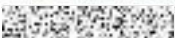
Vypracoval: 

Pol.č.	popis výkonu	m.j.	množství	jedn. cena	Cena
1.	Sundání otopných těles, jejich otryskání a opatření novým nátěrem + zpětná montáž	ks	3	3 250,00	9 750
2.	Demontáž stávajících otopných těles	ks	1	1 500,00	1 500
3.	Osazení nových termostatických hlavíc + šroubení s vypouštěním na zpátečce + kontrola stávajících spodních ventilů	ks	3	1 300,00	3 900
4.	Teplovodní žebříkové těleso Korado Koralux Linear Comfort-M, napojení středovou sadou	ks	1	4 500,00	4 500
5.	Montáž nových otopných těles	ks	1	2 230	2 230
6.	Nátěr stávajících hladkých topných trubek	ks	3	500	1 500
7.	Vypuštění a napuštění systému	soub	1	1 000	1 000
8.	Regulace systému a topná zkouška	soub	1	1 000	1 000
9.	Zkouška těsnosti	soub	1	600	600
					25 980

Objekt : Byt č.9

ELEKTROINSTALACE

P.č.	Název položky	MJ	množství	cena / MJ	celkem (Kč)
Díl:	ELEKTROINSTALCE				
1	Svitidlo žárovkové, stropní	ks	2,00	900,00	1 800,00
2	Svitidlo žárovkové, nástěnné	ks	1,00	900,00	900,00
3	Spínač 1pólový	ks	2,00	220,00	440,00
4	Spínač sériový	ks	4,00	230,00	920,00
5	Spínač střídavý	ks	2,00	250,00	500,00
6	Spínač střídavý, dvojité	ks	0,00	0,00	0,00
7	Zásuvka 1pólová, jednoduchá	ks	20,00	310,00	6 200,00
8	Zásuvka TV	ks	2,00	320,00	640,00
9	Krabice přístrojová	ks	60,00	60,00	3 600,00
10	Krabice instalační, vč. svokovnice	ks	60,00	50,00	3 000,00
11	Kabel CYKY 3x1,5	m	70,00	38,00	2 660,00
12	Kabel CYKY 3x2,5	m	250,00	39,00	9 750,00
13	Kabel CYKY 5x2,5	m	30,00	42,00	1 260,00
14	Vodič CY 6, zeleno-žlutý	m	40,00	30,00	1 200,00
15	Kabel TV	m	70,00	45,00	3 150,00
16	Trubka 29 mm	m	70,00	15,00	1 050,00
17	Bytový zvonek	ks	1,00	1 500,00	1 500,00
18	Vypracování dokumentace skutečného stavu	kpl	0,00	500,00	0,00
19	Vypracování výchozí revizní zprávy	kpl	1,00	1 500,00	1 500,00
20	Dmtž a zpětná montáž domácí telefon	kpl	1,00	500,00	500,00
21	Stavební přípomoc	kpl	1,00	2 000,00	2 000,00
22					
23					42 570,00