

KUPNÍ SMLOUVA č. 6/O/2018

podle ustanovení § 2079 a násl.zák.č.89/2012 Sb. v platném znění

Smluvní strany

1. Kupující: Správa a údržba silnic Jihočeského kraje,
příspěvková organizace
Se sídlem: Nemanická 2133/10
370 10 České Budějovice

Obchodní rejstřík: zapsána v OR vedeném u Krajského soudu v Českých Budějovicích v oddílu Pr,
vložce číslo 173, datum zápisu 1.7.2002

Zastoupený: Ing. Janem Štíchou - ředitelem organizace

IČ: 70971641
DIČ: CZ70971641

Bankovní spojení: [REDACTED]
Číslo účtu: [REDACTED]

Tel / fax +420 387 021 010/ + 420 387 220 946
e-mail sekretariat@susik.cz

(dále jen kupující)

2. Prodávající : ZLINER s.r.o.
Sídlo : Tř. Tomáše Bati 283
761 12 Zlín

Obchodní rejstřík: zapsána v OR vedeném u Krajského soudu v Brně v oddílu C, vložce číslo
5174, datum zápisu 24.3.1992.

Zastoupený: Panem Marcelem Vodičkou – jednatelem společnosti

IČ: 45479534
DIČ : CZ45479534

Bankovní spojení: [REDACTED]
Číslo účtu: [REDACTED]

Tel. [REDACTED]
e-mail: [REDACTED]

(dále jen prodávající)

Strany prohlašují, že osoby podepisující tuto smlouvu jsou k tomuto úkonu oprávněny.

uzavírají

podle ustanovení § 2079 a násl.zák.č.89/2012 Sb. v platném znění tuto kupní smlouvu.

1.

Účel kupní smlouvy

Účelem této kupní smlouvy je nákup 1 ks ojetého vozidla MB Unimog 405.

2.

Vymezení a předmět plnění

2.1. Prodávající se zavazuje dodat kupujícímu a převést na něho vlastnické právo ke zboží uvedenému níže a kupující se zavazuje zboží převzít a zaplatit kupní cenu podle čl. 3 této kupní smlouvy.

2.2 Předmět koupě:

1 ks ojetého vozidla MB Unimog 405.

Značka	MB
Typ	Unimog 405/12
Druh vozidla	speciální automobil nosič komunálního náradí
Výrobní číslo podvozku VIN	WDB4051031V211480
Karosérie	univerzální nosič nástaveb
Typ motoru/ výkon/palivo	K728.03 / 130 kW / NM
Datum prvního uvedení do provozu	2006

(dále jen zboží)

2.3 Odhadní obecná cena vychází ze znaleckého posudku znalce Ing. Jana Macků
č. 4256/014-18 ze dne 16.2.2018

Tímto posudkem byla odhadní obvyklá cena stanovena ve výši:

Vozidlo MB Unimog 405, VIN: WDB4051031V2114801 895 000,-Kč bez DPH

Znalecký posudek tvoří nedílnou součást této smlouvy.

3.

KUPNÍ CENA

3.1. Kupní cena vozidla (bez DPH) byla stanovena dohodou ve výši:

<u>Vozidlo MB Unimog 405, VIN: WDB4051031V211480</u>	<u>1 870 000,-Kč</u>
DPH 21%	392 700,- Kč
<u>Cena celkem vč. DPH</u>	<u>2 262 700,- Kč</u>

Kupní cena podle tohoto článku smlouvy je cena konečná a zahrnuje veškeré náklady prodávajícího spojené se splněním závazku z této smlouvy.

Kupní cena nepřevyšuje cenu schválenou Jihočeským krajem (max. 1 895 000,-Kč bez DPH) – souhlas s nákupem ze dne 23.3.2018 byl vydán v souladu s odst.18, čl.7, Směrnice SM/18/RK „Zásady pro zadávání veřejných zakázek Jihočeským krajem a jím zřízenými příspěvkovými organizacemi“.

Prodávající se dále bude podílet na přihlášení vozidla na evidenci motorových vozidel včetně vyřízení TP a registračních značek.

Prodávající je plátcem daně z přidané hodnoty ve smyslu zákona č. 235/2004 Sb. v platném znění.

Kupující prohlašuje, že se seznámil se shora uvedeným znaleckým posudkem a se stavem vozidla v něm uvedeném.

4.

Dodací a platební podmínky

4.1. Kupující nabývá vlastnictví ke zboží jeho převzetím od prodávajícího na základě předávacího protokolu podepsaného oprávněnými zástupci obou smluvních stran. Současně bude kupujícímu předána faktura vystavená prodávajícím.

Platba bude uhrazena do 21 dnů od vystavení faktury. Faktura musí obsahovat všechny náležitosti daňového dokladu podle zák.č.235/2004 Sb., o dani z přidané hodnoty, v platném znění a náležitosti uvedené v Občanském zákoníku. Uvedená cena bude platná po celou dobu realizace zakázky.

4.2. Kupující je oprávněn fakturu do data splatnosti vrátit, pokud obsahuje nesprávné cenové údaje nebo neobsahuje některou z dohodnutých náležitostí. Prodávající v takovém případě vystaví novou fakturu s novou lhůtou splatnosti, do uplynutí této nové lhůty splatnosti není kupující v prodlení se zaplacením faktury.

4.3. Zboží bude dodáno v termínu: **do 10 kal. dnů od podpisu této smlouvy.**

Zboží bude předané v místě: SÚS JČK, závod Český Krumlov

Kontaktní osoby pro předání vozidla:

SÚS JČK, závod Č.Krumlov [redacted], tel. [redacted], e-mail: [redacted]

Zliner s.r.o. - [redacted] tel. [redacted] e-mail: [redacted]

4.5. Smluvní strany se dohodly, že za podstatné porušení smlouvy považují nedodání zboží po uplynutí 10. dnů od podpisu smlouvy a nezaplacení kupní ceny do 14. dnů od uplynutí doby splatnosti.

5.

Smluvní pokuta a úroky z prodlení

- 5.1. Za každý započatý kalendářní den prodlení s předáním zboží bude kupujícímu poskytnuta jako smluvní pokuta sleva z celkové ceny ve výši 1.000,- Kč (bez DPH).
- 5.2. V případě, že faktura nebude uhrazena ve lhůtě splatnosti, je kupující povinen zaplatit prodávajícímu úrok z prodlení ve výši 0,05% z dlužné částky za každý kalendářní den prodlení.

6.

Ostatní ujednání

- 6.1 Prodávající prohlašuje, že předmětem koupě je ojetý užitkový automobil, jehož stav odpovídá délce užívání a že si není vědom skrytých vad, které by bránily jejich dalšímu užívání.
- 6.2 Nároky z vad zboží a vzájemné vztahy neupravené v této smlouvě se řídí příslušným ustanovením Občanského zákoníku. Prodávající poskytuje záruku za jakost kupujícímu v délce 6 měsíců od převzetí zboží.
- 6.3 Na kupujícího přechází veškeré nebezpečí škody okamžikem, kdy předmět smlouvy převezme od prodávajícího.
- 6.4 Prodávající bere dále na vědomí tu skutečnost, že kupující ve smyslu § 5 odst. 2 písm. b) zákona č. 101/2000 Sb., o ochraně osobních údajů a změně některých zákonů v platném znění zpracovává a shromažďuje osobní údaje prodávajícího za účelem vyhotovení této smlouvy.
- 6.5 Prodávající výslovně prohlašuje, že souhlasí s tím, aby kupující ve smyslu § 11 zákona č. 101/2000 Sb., shromáždil a zpracoval údaje o prodávajícím, týkající se jména, obchodní firmy, identifikačního čísla a sídla a to za účelem jejich případného použití při realizaci práv a povinností smluvních stran v souvislosti s touto smlouvou a v souvislosti s činnostmi, které následně bude prodávající realizovat.
- 6.6 Prodávající bere na vědomí, že smlouva bude uveřejněna v registru smluv způsobem umožňující dálkový přístup. Prodávající prohlašuje, že tato smlouva neobsahuje údaje, které tvoří předmět jeho obchodního tajemství podle § 504 zákona č. 89/2012 Sb., občanský zákoník.
- 6.7 Smluvní strany se dohodly na tom, že uveřejnění v registru smluv provede kupující.
- 6.8 Tato kupní smlouva je vyhotovena ve dvou vyhotoveních, z nichž každá ze stran obdrží po jednom. Měněna nebo doplňována může být pouze písemně, formou vzestupně číslovaných dodatků.
- 6.9 Obě smluvní strany potvrzují autentičnost této smlouvy svým podpisem a zároveň prohlašují, že si kupní smlouvu přečetly a že tato nebyla ujednána v tísní ani za jinak jednostranně nevýhodných podmínek
- 6.10 Tato smlouva nabývá platnosti podpisem oprávněných zástupců obou smluvních stran a účinnosti uveřejněním v registru smluv.

Příloha:

1 x Znalecký posudek

V Č. Budějovicích dne: **16 -04- 2018**

Ve Zlíně dne 12.4.2018

.....
[redacted]
Správa a údržba silnic Jihočeského kraje
[redacted] 2/10, 370 10 Č. Budějovice
[redacted] : 709 71 641 (5)

Ing. Jan Štícha
ředitel organizace

[redacted]
[redacted]
[redacted]
[redacted] (5)

Marcel Vodička
jednatel společnosti

ZLINER S.R.O.

tr. T. Bati 283, 781 12 Zlín
IČ: 454 79 534
DIČ: CZ45479534

®

4256/014-18

Znalec:



Zadavatel:

**Správa a údržba silnic Jihočeského kraje
příspěvková organizace, Nemanická 2133/10
370 10 České Budějovice**

Z n a l e c k ý p o s u d e k

Cílem posudku je stanovení odhadní ceny opotřeбенé věci. Cena je stanovena k době její prohlídky.

Počet vyhotovení: 2

Počet stran: 7

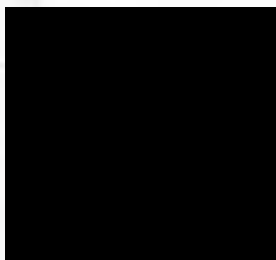

N á l e z

Speciální automobil nosič komunálního nářadí Mercedes Unimog 405/12 vyrobený firmou Daimler Chrysler Stuttgart v SRN. Výrobní číslo vozidla je [REDAKOVANÉ] Doba uvedení vozidla do provozu nesdělena, dle vč. v roce 2006. Vozidlo je dle sdělení zadavatele majetkem firmy EMTEC Lipno nad Vltavou. Počet předchozích majitelů nezjištěn. Prohlídka vozidla byla provedena v Plané u Českých Budějovic dne 7. 2. 2018, km proběh stroje je 172662. Na vozidle byla prováděna během provozu běžná údržba a opravy.

Technický stav stroje:

Vozidlo je kompletní, úměrně opotřebované, v době prohlídky provozuschopné.

Motor:

Motor je vznětový typ K728.03, 4249 ccm 130 kW/2200 ot./min, je kompletní, úměrně opotřebovaný, v chodu. Z motoru uniká olej v rozsahu vzlínání.

Převodovky:

Převodovky jsou kompletní, úměrně opotřebovaná, v chodu. Mechanismus řazení je provozuschopný, úměrně opotřebovaný.

Přední náprava:

Přední náprava je kompletní, úměrně opotřebovaná, v chodu, rejdové čepy úměrně opotřebované, závěsná ramena narušená povrchovou korozí, vozidlová pera úměrně opotřebovaná, tlumiče pérování úměrně opotřebované. Mechanismus řízení je úměrně opotřebovaný, v chodu, částečně netěsný v rozsahu rosení, kulové čepy volnější.

Zadní náprava:

Zadní náprava je kompletní, úměrně opotřebovaná, v chodu. Ložiska úměrně opotřebovaná, závěsná ramena narušená povrchovou korozí, vozidlová pera úměrně opotřebovaná, tlumiče pérování mají úměrnou účinnost.

Karosérie:

Karosérie je speciální nosič nářadí, rozsáhlým příslušenstvím pro připojení nejrůznějšího nářadí a to hydraulickým i mechanickým. Je úměrně opotřebovaná, provozuschopná.

Budka strojníka:

Budka strojníka je kompletní, úměrně opotřebovaná, v malém rozsahu narušená povrchovou korozí, provozuschopná.

Výbava:

Výbava je kompletní, úměrně opotřebovaná. Sedačky zašlé. Kliky, zámky, stahovací mechanismus oken, stěrače, ostříkovače, úměrně opotřebovány, v chodu. Elektrická instalace úměrně opotřebovaná, provozuschopná, baterie v chodu. Rozvody a přístroje brzd narušeny povrchovou korozí. Brzdový systém úměrně opotřebovaný, provozuschopný.

Vozidlová kola:

Vozidlová kola ocelová úměrně opotřebovaná, částečně narušená korozí. Na vozidla jsou namontovány pneumatiky jako v prvomontáži rozměru 365/85R20 164G ve stavu 4 x 35 %.



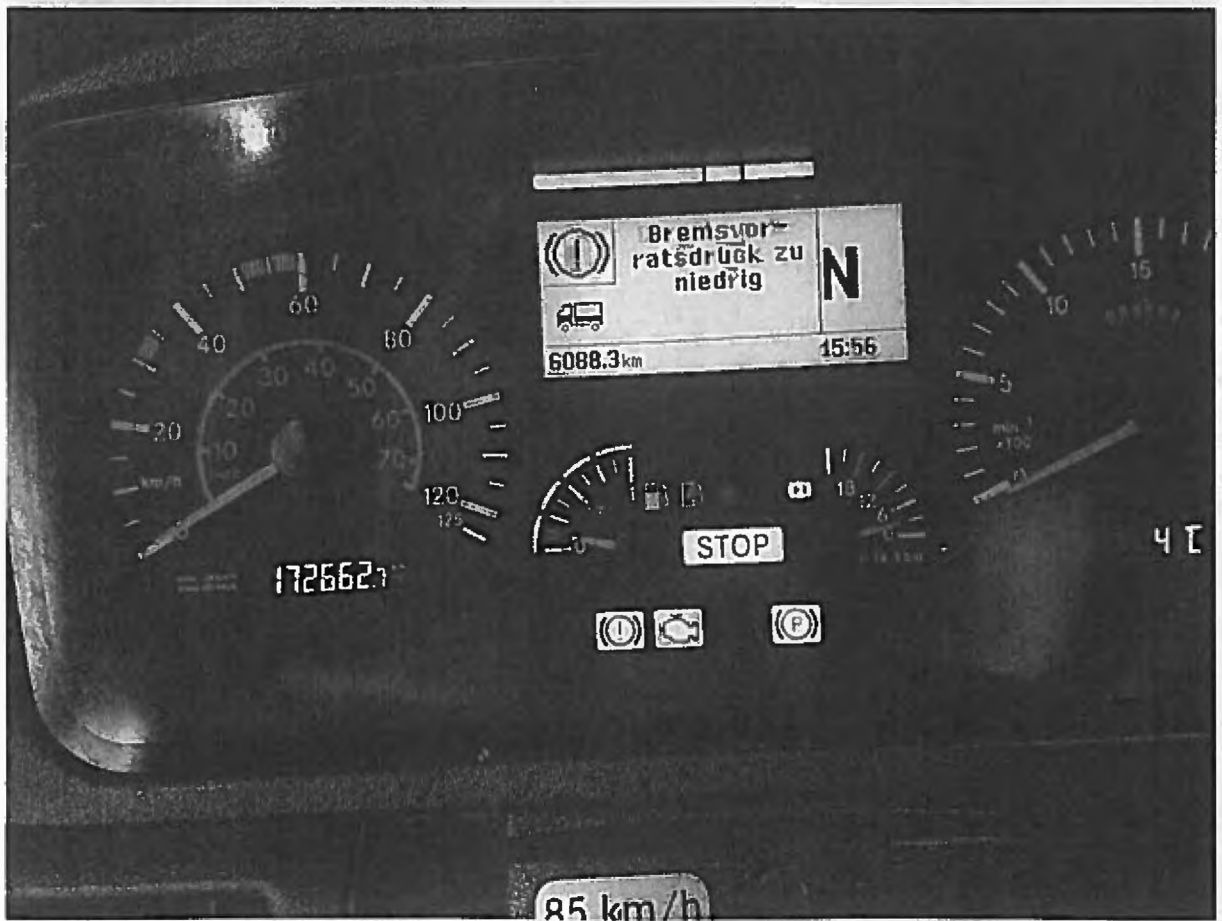
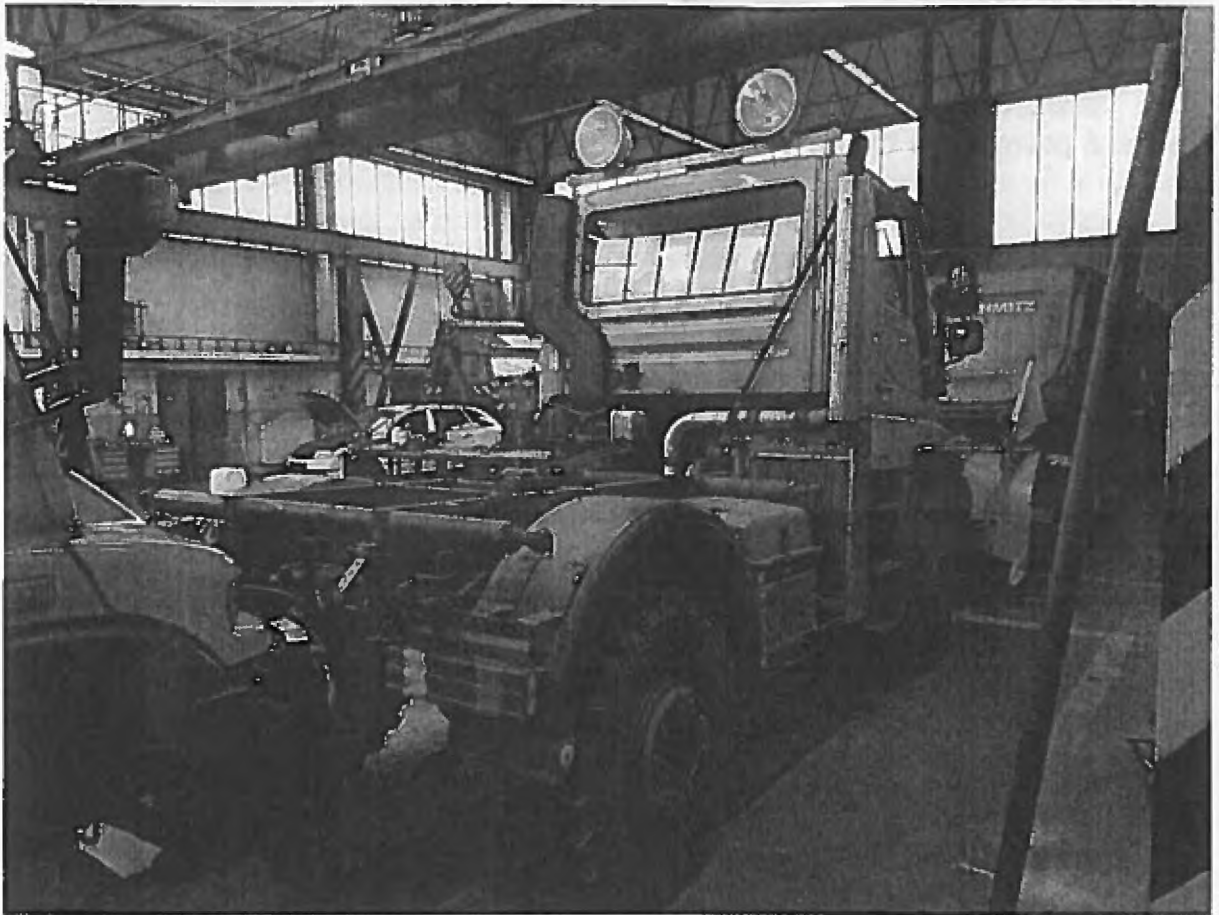



Posudek

Výpočet technické hodnoty vozidla bez pneu vyjádřená v %:

Skupina	1	2	3	4	5
Motor	25	-	66	-	8,5
Převodovky	20	-	66	-	6,8
Přední náprava	12	-	66	-	4,08
Zadní náprava	10	-	66	-	3,4
Budka řidiče, nástavba	11	-	66	-	3,74
Vybava	12	-	66	-	4,08
Rám	10	-	66	-	3,4
Celkem	100				34

1. poměrný díl skupiny z vozidla bez pneu jako celku
2. technická hodnota skupiny po opravě z hodnoty skupiny továrně nové
3. základní amortizace
4. stav skupiny dle prohlídky
5. technická hodnota skupiny

Výpočet technické hodnoty vozidla vyjádřené v Kč:

Výchozí cena vozidla	Kč	██████████
Cena pneu prvomontáže	Kč	██████████
Výchozí cena vozidla bez pneu	Kč	██████████
Technická hodnota vozidla bez pneu	Kč	██████████
Technická hodnota pneumatik		██████████
Technická hodnota vozidla zjištěná odhadem	Kč	██████████

S přihlédnutím ke skutečnému technickému stavu vozidla, jeho stáří, km proběhu a ke konjunkturálním vlivům v daném místě a čase stanovuji odhadní cenu vozidla na **Kč 1895000.-** bez DPH (jedenmilionosmsetdevadesátpěttisíc).



Znalecká doložka

Znalecký posudek jsem podal jako znalec jmenovaný na základě rozhodnutí ministra spravedlnosti ČR ze dne 20. prosince 1983 čj. 627/83 pro obor doprava, odvětví doprava městská, doprava silniční se specializací technické posudky o příčinách dopravních nehod, pro obor strojírenství, odvětví strojírenství všeobecné se specializací posuzování technického stavu motorových vozidel a autoopravárenství, pro obor ekonomika, odvětví ceny a odhady, se specializací odhady motorových vozidel, zemědělských a stavebních strojů. Znalecký posudek je zapsán pod pořadovým číslem 4256/014-18 znaleckého posudku. Znalečné a náhradu nákladů účtuji podle připojené likvidace.

V Českých Budějovicích
dne 16. února 2018

