

RÁMCOVÁ SMLOUVA NA DODÁVKY KANCELÁŘSKÝCH POTŘEB PRO RESORT MINISTERSTVA FINANCÍ

uzavřená v souladu s ust. § 1746 odst. 2 a § 2079 a násl. zákona č. 89/2012 Sb., občanský zákoník, ve znění pozdějších předpisů (dále jen „Občanský zákoník“) a dále v souladu s ust.

§ 11 a § 89 a násl. zákona č. 137/2006 Sb., o veřejných zakázkách, ve znění pozdějších předpisů (dále jen „Zákon o veřejných zakázkách“), jejímž předmětem je plnění veřejné zakázky s názvem

„Dodávky kancelářských potřeb pro resort Ministerstva financí“
(dále jen „Rámcová smlouva“)

Česká republika – Ministerstvo financí

se sídlem: Letenská 15, 118 10 Praha 1

jednající: [redacted] ministr financí České republiky

IČO: [redacted]

DIČ: [redacted]

bankovní spojení: ČNB, číslo účtu: [redacted]

ID datové schránky: [redacted]

(dále jen „Objednatel č. 1“)

a

Česká republika – Generální finanční ředitelství

se sídlem: Lazarská 15/7, 117 22 Praha 1

jednající: [redacted] ředitel sekce a zástupce generálního ředitele

IČO: [redacted]

DIČ: [redacted]

bankovní spojení: ČNB, číslo účtu: [redacted]

ID datové schránky: [redacted]

(dále jen „Objednatel č. 2“)

a

Česká republika – Generální ředitelství cel

se sídlem: Budějovická 1387/7, 140 96 Praha 4

jednající: [redacted] generální ředitel

IČO: [redacted]

DIČ: [redacted]

bankovní spojení: [redacted]

ID datové schránky: [redacted]

(dále jen Objednatel č. 3)

a

Česká republika – Úřad pro zastupování státu ve věcech majetkových

se sídlem: Rašínovo nábřeží 390/42, 128 00 Praha 2

č.j. [REDACTED]

jednající: [REDACTED] generální ředitelka

IČO: [REDACTED]

DIČ: [REDACTED]

bankovní spojení: ČNB, číslo účtu [REDACTED]

ID datové schránky: [REDACTED]

(dále jen „Objednatel č. 4“)

a

Státní pokladna Centrum sdílených služeb, s. p.

se sídlem: Na Vápence 915/14, 130 00 Praha 3

jednající: [REDACTED] generální ředitel

IČO: [REDACTED]

DIČ: [REDACTED]

bankovní spojení: Česká spořitelna, a.s., číslo účtu [REDACTED]

ID datové schránky: [REDACTED]

(dále jen „Objednatel č. 5“)

a

Česká republika - Kancelář finančního arbitra

se sídlem: Legerova 69/1581, 128 00 Praha 1

jednající: [REDACTED] finanční arbitř

IČO: [REDACTED]

DIČ: [REDACTED]

bankovní spojení: ČNB, číslo účtu [REDACTED]

ID datové schránky: [REDACTED]

(dále jen „Objednatel č. 6“)

(Objednatelé č. 1 až č. 6 dále každý samostatně jen jako „Objednatel“ nebo společně jako „Objednatelé“)

a

BÜROPROFI s.r.o.

sídlo: Hlinská 456/2, 370 01 České Budějovice

zastoupená: [REDACTED] jednatelem

zapsaný/á v obchodním rejstříku vedeném u Krajského soudu v Českých Budějovicích pod spisovou značkou oddíl C, vložka 4742

IČO: [REDACTED]

DIČ: [REDACTED]

Bankovní spojení: Oberbank AG, číslo účtu [REDACTED]

ID datové schránky: [REDACTED]

(dále jen jako „Dodavatel“)

(Objednatelé a Dodavatel dále též jednotlivě jen jako „Smluvní strana“ nebo společně jako „Smluvní strany“)

PREAMBULE

Rámcová smlouva je uzavírána na základě výsledku zadávacího řízení centralizované veřejné zakázky uveřejněné ve Věstníku veřejných zakázek dne 13. 10. 2015 pod evidenčním číslem VZ 524387 s názvem „*Dodávky kancelářských potřeb pro resort Ministerstva financí*“ (dále jen „Veřejná zakázka“), (to vše dále jen jako „Zadávací řízení“), kdy nabídka Dodavatele byla vybrána jako nejvhodnější. Pokud se v této Rámcové smlouvě odkazuje na zadávací podmínky, zadávací dokumentaci či nabídku Dodavatele, míní se tím dokumenty související se Zadávacím řízením (dále jen „Dokumenty Zadávacího řízení“).

1. PŘEDMĚT RÁMCOVÉ SMLOUVY

- 1) Předmětem Rámcové smlouvy je stanovení práv a povinností Smluvních stran při zajištění dodávek kancelářských potřeb dle odst. 3 tohoto článku. Rámcová smlouva vymezuje veškeré podmínky plnění ve smyslu ustanovení § 92 odst. 1 písm. a) Zákona o veřejných zakázkách.
- 2) Předmětem Rámcové smlouvy je mimo jiné zakotvení oprávnění jednotlivých Objednatelů vyzvat Dodavatele v souladu s postupem uvedeným v čl. 2 Rámcové smlouvy k uzavření dílčích kupních smluv, jejichž podmínky jsou specifikovány v Příloze č. 1 Rámcové smlouvy (dále jen „Kupní smlouva“ nebo „Kupní smlouvy“), a tyto Kupní smlouvy s nimi následně uzavřít, a dále zakotvení závazku Dodavatele na základě výzvy jednotlivých Objednatelů uzavřít Kupní smlouvu v souladu s čl. 2 této Rámcové smlouvy.
- 3) Předmětem plnění Kupních smluv jsou dodávky objednaných kancelářských potřeb, specifikovaných v Katalogu zboží Objednatele (dále jen „KZO“), který je součástí Přílohy č. 2 Rámcové smlouvy (kancelářské potřeby uvedené v KZO dále jen jako „Zboží“) pro Objednatele, a to včetně zabalení, naložení, distribuce a vyložení objednaného Zboží na odběrném místě určeném adresou pro dodání Zboží uvedenou v jednotlivých Kupních smlouvách (dále jen „Odběrné místo“), (to vše dále jen „Dodávka“ nebo „Dodávky“). Seznam Odběrných míst je součástí Přílohy č. 3 Rámcové smlouvy.

2. DOBA A ZPŮSOB PLNĚNÍ

- 1) Realizace Dodávek vymezených v čl. 1 Rámcové smlouvy bude probíhat po celou dobu trvání Rámcové smlouvy, a to na základě jednotlivých Kupních smluv uzavíraných postupem dle ustanovení § 92 odst. 1 písm. a) Zákona o veřejných zakázkách, tj. na základě písemné výzvy k poskytnutí Dodávek, zaslané Oprávněné osobě Dodavatele ze strany příslušné Odpovědné osoby pro Objednávky, která je návrhem na uzavření Kupní smlouvy (dále jen „Objednávka“) a písemným potvrzením přijetí Objednávky ze strany Oprávněné osoby Dodavatele, jež je přijetím návrhu Kupní smlouvy (dále jen „Potvrzení Objednávky“). Při plnění Kupních smluv je Dodavatel povinen postupovat v souladu s touto Rámcovou smlouvou, zejména s Obchodními a platebními podmínkami Kupních smluv, které jsou součástí Přílohy č. 1 Rámcové smlouvy, a s danou Kupní smlouvou. Na základě uzavřené Kupní smlouvy se Dodavatel zavazuje dodat Objednateli Dodávku specifikovanou v Kupní smlouvě.
- 2) Seznam Odpovědných osob pro Objednávky bude dodán Oprávněnou osobou Objednatele č. 1 Oprávněné osobě Dodavatele ve lhůtě 15 pracovních dnů ode dne podpisu Rámcové smlouvy.

- 3) Za písemné zaslání Objednávky dle odst. 1 tohoto článku se považuje i zaslání Objednávky prostřednictvím elektronické pošty na adresu Oprávněné osoby Dodavatele. Dodavatel provádí Potvrzení Objednávky formou vymezenou v Objednávce, nebo analogicky formou, kterou mu byla Objednávka doručena, pokud není v Objednávce forma vymezena. Potvrzení Objednávky je učiněno okamžikem jeho doručení Objednateli.
- 4) Objednávka musí obsahovat minimálně tyto náležitosti:
- a) identifikační údaje příslušného Objednatele a Dodavatele,
 - b) adresu Odběrného místa, případně též uvedení Místa spotřeby, kterým se rozumí organizační útvar Objednatele sídlící na adrese Odběrného místa (dále jen „Místo spotřeby“),
 - c) termín dodání v souladu s Rámcovou smlouvou,
 - d) jména a příjmení jedné či více osob, z nichž je každá samostatně oprávněna převzít Dodávku za Objednatele v Odběrném místě, příp. Místě spotřeby (dále jen „Přejímající osoba“ nebo „Přejímající osoby“) – tato náležitost se neuplatní, pokud Objednatel poskytl Dodavateli předem souhrnný seznam Přejímajících osob,
 - e) specifikaci objednávaného Zboží, vč. uvedení jeho kódu dle KZO, příp. KZD, objednávaného množství a ceny dle čl. 3 Rámcové smlouvy,
 - f) jméno a podpis příslušné Odpovědné osoby pro Objednávky.
- 5) V případě Objednávek podaných Odpovědnými osobami pro Objednávky Objednatele č. 2 budou přílohou Objednávek dílčí objednávky (tj. sepsané jednotlivými útvary Objednatele č. 2), splňující náležitosti dle odst. 4 tohoto článku. Dodavatel bere na vědomí, že dílčí objednávky jsou nedílnou součástí příslušných Objednávek.
- 6) Dodavatel učiní Potvrzení Objednávky nejpozději do 2 pracovních dnů ode dne doručení Objednávky, případně v téže lhůtě zašle žádost o doplnění či upřesnění údajů v případě, že Objednávka nebude obsahovat náležitosti dle odst. 4 tohoto článku. Potvrzením Objednávky Dodavatel vyjadřuje souhlas s obsahem Objednávky, a že nepožaduje její doplnění či upřesnění a jako takovou ji akceptuje. Požádá-li Dodavatel o doplnění či upřesnění údajů z důvodu, že Objednávka nebude splňovat náležitosti dle odst. 4 tohoto článku, staví se lhůta pro Potvrzení Objednávky a pro potvrzení doplněné či upřesněné Objednávky se použije obdobně postup podle tohoto odstavce.
- 7) Každý Objednatel má právo písemně vyzvat Dodavatele, a to kdykoliv v průběhu účinnosti Rámcové smlouvy, k vytvoření Katalogu zboží Dodavatele (dále jen „KZD“) v listinné podobě nebo ve formátu umožňujícím kompatibilní používání KZD v eShopu Objednatele, tj. ve vlastním objednávkovém systému používaném Objednatel (dále jen „eShop“), a to v termínu maximálně do 10 pracovních dnů od data doručení výzvy, nebude-li po vzájemné dohodě příslušného Objednatele a Dodavatele stanoven termín jiný. KZD vznikne zejména doplněním popisu a vyobrazení/fotografií ke každé jednotlivé položce Zboží obsažené v KZO včetně případných technických úprav, jejichž potřeba vznikne v souvislosti s plněním této Rámcové smlouvy a Kupních smluv, především v souvislosti s povinností Dodavatele dle odst. 10 tohoto článku, a které bude Objednatel



považovat za nezbytné pro bezproblémové použití v eShopu. Náklady Dodavatele, spojené s tvorbou KZD, jsou zahrnuty v ceně dle této Rámcové smlouvy.

8) Dodavatel je povinen:

- a) při zjištění dočasné nedostupnosti konkrétního Zboží z KZO (resp. z KZD) na trhu, zjištěné v souvislosti s prováděním Potvrzení Objednávky, nahradit, po dohodě s příslušnou Odpovědnou osobou pro Objednávky, na trhu dočasně nedostupné Zboží zbožím s podobnými vlastnostmi za shodnou nebo nižší cenu (dále jen „Náhradní zboží“). Písemnou žádost o tuto změnu zašle Dodavatel neodkladně po zjištění dočasné nedostupnosti Zboží příslušné Odpovědné osobě pro Objednávky k odsouhlasení, a to včetně vyobrazení, úplného popisu Náhradního zboží a vzorku. Příslušná Odpovědná osoba pro Objednávky se zavazuje dočasnou změnu Zboží schválit ve lhůtě 3 pracovních dnů ode dne doručení žádosti dle předchozí věty v případě, že nedojde ke změně v neprospěch Objednatele;
- b) při zjištění dočasné nedostupnosti konkrétního Zboží z KZO (resp. z KZD) na trhu mimo situaci uvedenou v písm. a) tohoto odstavce, tj. nikoliv při provádění Potvrzení Objednávky, po dohodě s Kontaktní osobou Objednatelů A uvedenou v čl. 7 odst. 4 Rámcové smlouvy, nahradit na trhu dočasně nedostupné Zboží Náhradním zbožím. Písemnou žádost o tuto změnu zašle Dodavatel neodkladně po zjištění dočasné nedostupnosti Zboží Kontaktní osobě Objednatelů A k odsouhlasení, a to včetně vyobrazení, úplného popisu Náhradního zboží a vzorku. Kontaktní osoba Objednatelů A se zavazuje dočasnou změnu Zboží schválit ve lhůtě 3 pracovních dnů ode dne doručení žádosti dle předchozí věty v případě, že nedojde ke změně v neprospěch Objednatelů. Dodavatel se zavazuje, že po schválení dočasné změny Zboží oznámí tuto skutečnost všem Odpovědným osobám pro Objednávky.

9) Dodavatel bere na vědomí, že Náhradní zboží lze ve vztahu ke konkrétní položce Zboží z KZO (resp. z KZD), nabídnout konkrétnímu Objednateli jen jedenkrát za sebou.

10) V případě Náhradního zboží nejde o trvalou změnu KZO (resp. KZD) a Dodavatel se zavazuje učinit veškeré nezbytné kroky pro zajištění dostupnosti původního Zboží. Pokud je Náhradní zboží v konkrétním případě ze strany Kontaktní osoby Objednatelů A, příp. příslušnou Odpovědnou osobou pro Objednávky, akceptováno, Potvrzení Objednávky bude obsahovat údaj o nahrazení dočasně nedostupného Zboží Náhradním zbožím a takové Potvrzení Objednávky je řádné. Doba, po kterou příslušná Odpovědná osoba pro Objednávky posuzuje možnost poskytnutí Náhradního zboží, se nezapočítává do lhůty pro Potvrzení Objednávky a Dodavatel není ve vztahu k této části Objednávky po tuto dobu v prodlení.

11) Dodavatel je povinen při trvalé nedostupnosti konkrétního Zboží na trhu písemně požádat Kontaktní osobu Objednatelů A o změnu položky trvale nedostupného Zboží uvedené v KZO (resp. v KZD) a o možnost náhrady trvale nedostupného Zboží na trhu zbožím, které má shodné vlastnosti a shodnou nebo nižší cenu (dále jen „Nové zboží“). Písemnou žádost o tuto změnu zašle Dodavatel neodkladně po zjištění trvalé nedostupnosti Zboží Kontaktní osobě Objednatelů A k odsouhlasení, a to včetně vyobrazení, úplného popisu Nového zboží, vzorku a uvedení řádně specifikovaného důvodu trvalé nedostupnosti Zboží. Kontaktní osoba Objednatelů A se zavazuje schválit žádost Dodavatele ve lhůtě 3

pracovních dní ode dne doručení žádosti dle věty první za předpokladu, že nedochází ke změně v neprospěch Objednatelů. Dodavatel je povinen na vlastní náklady provedenou změnu reflektovat v KZO (resp. v KZD), a to jak v listinné podobě, tak ve formátu splňujícím náležitosti eShopu za podmínek uvedených v odst. 7 tohoto článku a ve lhůtě 3 pracovních dnů ode dne odsouhlasení žádosti Kontaktní osobou Objednatelů A zaslat provedené změny všem Odpovědným osobám pro Objednávky. Doba, po kterou Kontaktní osoba Objednatelů A posuzuje možnost poskytnutí Nového zboží, se nezapočítává do lhůty pro Potvrzení Objednávky a Dodavatel není ve vztahu k této části Objednávky po tuto dobu v prodlení. Odsouhlasením žádosti o změnu dle tohoto odstavce se z Nového zboží stává Zboží.

- 12) Postup podle odst. 1 tohoto článku nesmí být v rozporu se zákonnými požadavky podle § 92 odst. 5 Zákona o veřejných zakázkách.
- 13) Dodavatel je povinen akceptovat jednostranné rozšíření přílohy č. 3 Smlouvy, včetně rozšíření seznamu Odběrných míst na území ČR v závislosti na aktuálních potřebách Objednatelů.

3. CENA

- 1) Cena za Dodávku je v jednotlivých Kupních smlouvách určena položkovými cenami Zboží bez DPH, uvedenými v KZO (resp. v KZD), event. cenami Náhradního zboží (dále jen „Položkové ceny“), (to vše dále jen jako „Cena za Dodávku“). Cena za Dodávku se odvíjí od skutečně odebraného množství Zboží.
- 2) Smluvní strany se dále dohodly, že celková Cena za Dodávku dle této Rámcové smlouvy činí nanejvýš částku 82.000.000,- Kč bez DPH (dále jen „Maximální souhrnná cena“).
- 3) Výše uvedené Položkové ceny a Maximální souhrnná cena jsou sjednány dohodou Smluvních stran podle zákona č. 526/1990 Sb., o cenách, ve znění pozdějších předpisů, a jsou cenami maximálními a nepřekročitelnými, které zahrnují veškeré náklady spojené s realizací Dodávek, včetně nákladů souvisejících s případnými celními poplatky, dopravou do Odběrných míst apod.
- 4) Poskytovatel prohlašuje, že je plátcem DPH.
- 5) Dodavatel prohlašuje, že správce daně před uzavřením Rámcové smlouvy nerozhodl, že Dodavatel je nespolehlivým plátcem ve smyslu § 106a zákona o DPH (dále jen „Nespolehlivý plátcem“). V případě, že správce daně rozhodne o tom, že Dodavatel je Nespolehlivým plátcem, zavazuje se Dodavatel o tomto informovat Objednatele do 3 pracovních dnů od vydání takového rozhodnutí. Stane-li se Dodavatel nespolehlivým plátcem, může uhradit Objednatel Dodavateli pouze základ daně, přičemž DPH bude Objednatelem uhrazena Dodavateli až po písemném doložení Dodavatele o jeho úhradě této DPH příslušnému správci daně.
- 6) Veškeré platby se hradí v korunách českých.
- 7) K Položkovým cenám bude připočítána DPH v zákonem stanovené výši ke dni uskutečnění zdanitelného plnění.

4. PRÁVA A POVINNOSTI SMLUVNÍCH STRAN

- 1) Dodavatel nemá právo bez souhlasu všech Objednatelů postoupit Rámcovou smlouvu, jakož i Kupní smlouvy, jednotlivé závazky z Rámcové smlouvy i z Kupních smluv ani pohledávky vzniklé v souvislosti s touto Rámcovou smlouvou nebo s Kupními smlouvami na třetí osoby, ani učinit jakékoliv právní jednání, v jehož důsledku by došlo k převodu či přechodu práv či povinností vyplývajících z této Rámcové smlouvy, jakož i z Kupních smluv.
- 2) Dodavatel je povinen mít po celou dobu trvání této Rámcové smlouvy uzavřené pojištění odpovědnosti za škodu způsobenou jeho činností v důsledku plnění Rámcové smlouvy a Kupních smluv Objednateli, případně třetím osobám, a to s výší pojistného plnění min. 10.000.000,-Kč.
- 3) Dodavatel a Objednatelé jsou povinni si poskytovat součinnost a vzájemně se informovat o všech okolnostech důležitých pro řádné a včasné plnění Rámcové smlouvy a Kupních smluv.
- 4) Objednatel se zavazuje za řádně a včas poskytnuté Dodávky zaplatit Dodavateli Cenu za Dodávky dle čl. 3 Rámcové smlouvy.
- 5) Dodavatel je povinen zachovávat mlčenlivost o všech informacích diskrétní povahy (dále jen „Diskrétní informace“). Diskrétními informacemi se rozumí veškeré informace poskytnuté Dodavateli některým Objednatelem v souvislosti s plněním Rámcové smlouvy nebo Kupní smlouvy (pokud nejsou výslovně obsaženy ve zveřejňovaném znění Rámcové smlouvy), informace, na které se vztahuje zákonem uložená povinnost mlčenlivosti a veškeré další informace, které budou některým z Objednatelů označeny jako diskrétní ve smyslu ustanovení § 152 Zákona o veřejných zakázkách. Jako s Diskrétními informacemi musí být nakládáno také s informacemi, které splňují podmínky uvedené v předchozí větě tohoto ustanovení, i když byly získané náhodně nebo bez vědomí Objednatelů a dále s veškerými informacemi získanými od jakékoliv třetí strany, pokud se týkají Objednatelů či plnění této Rámcové smlouvy nebo Kupních smluv. Diskrétní informace může Dodavatel užít pouze za účelem plnění Rámcové smlouvy a Kupních smluv, k jinému použití je třeba písemné svolení Objednatelů (resp. konkrétního Objednatele v případě Kupní smlouvy).
- 6) Povinnost zachovávat mlčenlivost, uvedená v předchozím odstavci, se nevztahuje na informace, které je Objednatel povinen poskytnout třetím osobám podle zákona č. 106/1999 Sb., o svobodném přístupu k informacím, ve znění pozdějších předpisů nebo dle jiného právního předpisu, informace, které jsou nebo se stanou všeobecně a veřejně přístupnými jinak než porušením právních povinností ze strany některé ze Smluvních stran, informace, u nichž je Dodavatel schopen prokázat, že mu byly známy ještě před přijetím těchto informací od Objednatele, avšak pouze za podmínky, že se na tyto informace nevztahuje povinnost mlčenlivosti z jiných důvodů, a informace, které budou Dodavateli po uzavření Rámcové smlouvy nebo Kupních smluv sděleny bez závazku mlčenlivosti třetí stranou, jež rovněž není ve vztahu k těmto informacím nijak vázána.
- 7) Dodavatel je povinen zavázat povinností mlčenlivosti a respektováním práv Objednatelů všechny osoby, kterým umožní jakkoliv se s Diskrétními informacemi seznámit, včetně svého případného subdodavatele, a to nejméně ve stejném rozsahu, v jakém je zavázán sám.

- 8) Povinnost zachování mlčenlivosti dle odst. 5, 6 a 7 tohoto článku trvá ještě po dobu 5 let od skončení této Rámcové smlouvy bez ohledu na zánik ostatních závazků z Rámcové smlouvy.
- 9) Dodavatel je povinen realizovat Dodávky dle této Rámcové smlouvy a Kupních smluv na své náklady a na své nebezpečí.
- 10) Dodavatel se zavazuje poskytovat Dodávky dle této Rámcové smlouvy a Kupních smluv svědomitě, řádně a včas, a to vždy s maximálně možným vynaložením odborné péče.
- 11) Dodavatel se zavazuje informovat Kontaktní osobu Objednatelů B uvedenou v čl. 7 odst. 5 na základě její písemné žádosti o souhrnné hodnotě plnění provedených Dodávek, a to do 5 pracovních dnů od doručení této žádosti. Nad rámec toho se Dodavatel zavazuje do 10 pracovních dnů od dosažení 50 %, 75 % a 95 % Maximální souhrnné ceny dle čl. 3 odst. 2 Rámcové smlouvy o této skutečnosti písemně informovat Kontaktní osobu Objednatelů B. Okamžikem dosažení limitů dle předchozí věty se rozumí den realizace Dodávky, která je příčinou dosažení jednotlivých limitů. Dodavatel se zavazuje informovat všechny Objednatele o dosažení 95% Maximální souhrnné ceny, a to ve stejné lhůtě jako Kontaktní osobu Objednatelů B.
- 12) Dodavatel se zavazuje umožnit osobám oprávněným k výkonu kontroly např. podle zákona č. 218/2000 Sb., o rozpočtových pravidlech, ve znění pozdějších předpisů, provést kontrolu dokladů souvisejících s plněním Veřejné zakázky, a to po dobu danou právními předpisy České republiky k jejich archivaci (zákon č. 563/1991 Sb., o účetnictví, ve znění pozdějších předpisů, a zákon č. 235/2004 Sb., o dani z přidané hodnoty, ve znění pozdějších předpisů). Dodavatel se dále zavazuje plnit povinnosti osoby povinné spolupůsobit při výkonu finanční kontroly prováděné v souvislosti s úhradou služeb z veřejných výdajů podle § 2 písm. e) zákona č. 320/2001 Sb., o finanční kontrole ve veřejné správě, ve znění pozdějších předpisů.
- 13) Dodavatel je povinen v průběhu plnění této Rámcové smlouvy předložit Kontaktní osobě Objednatelů B vždy k 28. únoru daného kalendářního roku seznam, ve kterém uvede subdodavatele, jimž za plnění subdodávky uhradil více než 10 % z celkové částky uhrazené mu na základě této Rámcové smlouvy za uplynulý kalendářní rok. Obdobný seznam Dodavatel rovněž předloží do 60 kalendářních dnů od ukončení této Rámcové smlouvy. Má-li subdodavatel uvedený v seznamu formu akciové společnosti, bude přílohou seznamu i seznam vlastníků akcií, jejichž souhrnná jmenovitá hodnota přesahuje 10 % základního kapitálu, vyhotovený ve lhůtě ne delší než 90 kalendářních dnů před dnem předložení seznamu subdodavatelů. Dodavatel předkládá seznam subdodavatelů i tehdy, pokud v nabídce uvedl, že nezamýšlí zadat část Veřejné zakázky jinému subjektu.
- 14) Dodavatel se zavazuje nezměnit subdodavatele, prostřednictvím kterého prokazoval v Zadávacím řízení kvalifikaci, bez předchozího písemného souhlasu Kontaktní osoby Objednatelů B. Spolu se žádostí o vyslovení souhlasu Kontaktní osoby Objednatelů B se změnou subdodavatele dle předchozí věty je Dodavatel povinen doložit doklady prokazující ze strany nově navrhovaného subdodavatele kvalifikaci odpovídající kvalifikaci nahrazovaného subdodavatele, nebo alespoň takovou kvalifikaci, aby Dodavatel i po změně subdodavatele nadále naplňoval minimální úroveň všech technických kvalifikačních předpokladů dle zadávací dokumentace.

5. SANKCE – SMLUVNÍ POKUTA

- 1) V případě, že Dodavatel nedodrží lhůtu pro Potvrzení Objednávky dle čl. 2 odst. 6 Rámcové Smlouvy, má Objednatel právo požadovat úhradu smluvní pokuty ve výši 0,5 % z hodnoty ceny Zboží bez DPH uvedené v příslušné Objednávce, a to za každý započatý den prodlení. Pokud Dodavatel neprovede Potvrzení Objednávky pouze ve vztahu k části Objednávky, smluvní pokuta se počítá z hodnoty této části.
- 2) V případě, že Dodavatel poruší smluvní povinnosti dle čl. 4 odst. 11 a odst. 13 Rámcové smlouvy, má Objednatel č. 1 právo požadovat úhradu smluvní pokuty ve výši 1.000,- Kč za každý započatý den prodlení.
- 3) V případě, že Dodavatel poruší smluvní povinnosti dle čl. 2 odst. 7 a čl. 3 odst. 5 věty druhé Rámcové smlouvy, má příslušný Objednatel právo požadovat úhradu smluvní pokuty ve výši 1.000,- Kč za každý započatý den prodlení.
- 4) V případě, že Dodavatel poruší smluvní povinnosti dle čl. 4 odst. 12 a odst. 14 Rámcové smlouvy, má Objednatel č. 1 právo požadovat úhradu smluvní pokuty ve výši 100.000 Kč za každý jednotlivý případ porušení.
- 5) V případě, že Dodavatel poruší smluvní povinnosti dle čl. 2 odst. 3, odst. 8 písm. a) a b), odst. 11 a odst. 12, čl. 3 odst. 5 věta první a čl. 4 odst. 1 a odst. 3 Rámcové smlouvy, má příslušný Objednatel právo požadovat úhradu smluvní pokuty ve výši 10.000 Kč za každý jednotlivý případ porušení.
- 6) V případě, že Dodavatel poruší smluvní povinnost o pojištění dle čl. 4 odst. 2 Rámcové smlouvy, má Objednatel č. 1 právo požadovat úhradu smluvní pokuty ve výši 500.000,- Kč.
- 7) V případě, že Dodavatel poruší některou z povinností mlčenlivosti dle čl. 4 odst. 5, odst. 6 a odst. 7 této Smlouvy, je příslušný Objednatel oprávněn požadovat smluvní pokutu ve výši 100.000,-Kč, a to za každý jednotlivý případ porušení.
- 8) Kumulace smluvních pokut není vyloučena.
- 9) Uhrazení smluvní pokuty nezbujuje povinnou stranu její povinnosti závazek splnit a vznikem práva na smluvní pokutu není dotčeno právo na náhradu škody v plné výši.
- 10) Smluvní pokuta a úrok z prodlení jsou splatné ve lhůtě 30 kalendářních dnů ode dne doručení písemné výzvy oprávněné strany straně povinné ze smluvní pokuty.

6. DOBA TRVÁNÍ A UKONČENÍ RÁMCOVÉ SMLOUVY

- 1) Rámcová smlouva se uzavírá na dobu určitou, a to na dobu 4 let od okamžiku jejího podpisu všemi Objednateli a Dodavatelem, nebo do okamžiku, kdy celková hodnota plnění z uzavřených Kupních smluv dosáhne Maximální souhrnné ceny dle čl. 3 Rámcové smlouvy. Rozhodujícím okamžikem dle předchozí věty je skutečnost, která nastane dříve.
- 2) Tuto Rámcovou smlouvu lze ukončit písemnou dohodou všech Objednatelů a Dodavatele. Smluvní vztah jednotlivého Objednatele a Dodavatele, vyplývající z Rámcové smlouvy, lze také ukončit písemnou dohodou jednotlivého Objednatele a Dodavatele, přičemž

účinky ukončení Rámcové smlouvy nastanou jen ve vztahu k tomuto Objednateli a Dodavateli.

- 3) Objednatelé a Dodavatel jsou oprávněni Rámcovou smlouvu vypovědět bez udání důvodu. Výpovědní doba činí 8 měsíců a začíná běžet prvním dnem měsíce následujícího po měsíci, ve kterém bylo písemné vyhotovení výpovědi prokazatelně doručeno straně, které se výpověď týká. V případě podání výpovědi pouze jedním Objednatelem (či několika Objednateli) nemá taková výpověď vliv na trvání smluvního vztahu mezi Dodavatelem a Objednatelem, který výpověď nepodal. Dodavatel může smlouvu vypovědět jak vůči konkrétnímu Objednateli, tak vůči všem Objednatelům.
- 4) V případě podstatného porušení Rámcové smlouvy Dodavatelem mají jednotliví dotčení Objednatelé právo od této Rámcové smlouvy odstoupit. V případě podstatného porušení Rámcové smlouvy jednotlivým Objednatelem má Dodavatel právo od Rámcové smlouvy dle § 2002 Občanského zákoníku odstoupit ve vztahu k danému Objednateli. Odstoupením se závazek touto Rámcovou smlouvou založený zrušuje pouze ohledně nesplněného zbytku plnění. Dotčené strany si jsou povinny vyrovnat dosavadní vzájemné závazky ze Smlouvy, a to bez zbytečného odkladu, nejpozději však do 30 dnů od doručení oznámení Smluvní strany o odstoupení od této Smlouvy. Kupní smlouvy uzavřené do účinnosti odstoupení zůstávají tímto odstoupením nedotčeny. V případě odstoupení od Rámcové smlouvy pouze jedním Objednatelem (či několika Objednateli) nebo vůči pouze jednomu (či několika Objednatelům) nemá odstoupení vliv na trvání smluvního vztahu mezi Dodavatelem a Objednatelem, který neodstoupil nebo vůči němuž Dodavatel od smlouvy neodstoupil.
- 5) Za podstatné porušení Rámcové smlouvy Dodavatelem se považuje zejména situace, kdy:
 - a) Dodavatel opakovaně neprovede Potvrzení Objednávky ve lhůtě stanovené touto Rámcovou smlouvou, nebo
 - b) Dodavatel uvede na faktuře vyšší Položkovou cenu, než odpovídá Rámcové smlouvě, nebo
 - c) Dodavatel opakovaně poruší podmínky uzavřených Kupních smluv (např. nedodá objednané Zboží ve stanovené lhůtě do Odběrného místa, nedodá objednané Zboží dle specifikace uvedené v Objednávce, neodstraní reklamované vady objednaného Zboží stanovené lhůtě atd.), nebo
 - d) Dodavatel v průběhu trvání této Rámcové smlouvy poruší povinnosti v souvislosti s pojištěním odpovědnosti dle čl. 4 odst. 2 Rámcové smlouvy, nebo
 - e) Dodavatel nevytvoří KZD dle čl. 2 odst. 7 Rámcové smlouvy, a to ani ve lhůtě dalších 5 pracovních dnů ode dne doručení výzvy Objednatele k nápravě (popř. od uplynutí delší lhůty ve výzvě stanovené).

Termínem „opakovaně“ se pro účely tohoto ustanovení rozumí více než dvakrát po dobu trvání Rámcové smlouvy ve vztahu k jednomu Objednateli.

- 6) Dosáhne-li plnění z této Rámcové smlouvy takové výše, že Dodávky není možné poskytnout bez překročení Maximální souhrnné ceny a není-li možné ani dílčí plnění bez překročení Maximální souhrnné ceny, mají Objednatelé i Dodavatel právo od Smlouvy odstoupit. Ustanovení odst. 4 tohoto článku se použije obdobně.



- 7) Odstoupení od Rámcové smlouvy, jakož i Kupní smlouvy musí být písemné, jinak je neplatné. Odstoupení je účinné ode dne, kdy bylo doručeno straně, jíž se odstoupení týká. V pochybnostech se má za to, že odstoupení od Rámcové smlouvy, jakož i Kupní smlouvy bylo doručeno pátým kalendářním dnem od jeho odeslání příslušné straně poštovní doporučenou zásilkou nebo od jeho doručení do datové schránky příslušné strany při odeslání datovou zprávou.
- 8) Ukončením Rámcové smlouvy, jakož i Kupních smluv není dotčen nárok na zaplacení smluvní pokuty nebo úroku z prodlení, pokud již dospěl, právo na náhradu škody vzniklé porušením smluvní povinnosti, povinnost mlčenlivosti, práva z odpovědnosti za vady a záruky, ani ujednání, které má vzhledem ke své povaze zavazovat Smluvní strany i po ukončení této Rámcové smlouvy nebo Kupních smluv.

7. ZÁVĚREČNÁ USTANOVENÍ

- 1) Oznámení nebo jiná sdělení podle Rámcové smlouvy a Kupních smluv musí být učiněna písemně v českém jazyce. Jakékoliv úkony směřující ke skončení této Rámcové smlouvy nebo Kupních smluv musí být doručeny příslušné Smluvní straně datovou schránkou nebo formou doporučeného dopisu. Oznámení nebo jiná sdělení podle této Rámcové smlouvy a Kupních smluv se budou považovat za řádně učiněná, pokud budou doručena osobně, poštou, kurýrem či prostřednictvím datové schránky (není-li v Rámcové smlouvě nebo Kupních smlouvách dohodnuto jinak) na adresy uvedené v tomto odstavci nebo na jinou adresu, kterou příslušný Objednatel nebo Dodavatel v předstihu písemně oznámí Dodavateli a Objednatelům.
- a) Objednatel č. 1:
Název: Ministerstvo financí ČR
Adresa: Letenská 15, 118 10 Praha 1,
K rukám: jméno Oprávněné osoby Objednatele č. 1
Datová schránka:
- b) Objednatel č. 2:
Název: Česká republika – Generální finanční ředitelství
Adresa: Lazarská 15/7, 117 22 Praha 1
K rukám: jméno Oprávněné osoby Objednatele č. 2
Datová schránka:
- c) Objednatel č. 3:
Název: Česká republika – Generální ředitelství cel
Adresa: Budějovická 1387/7, 140 96 Praha 4
K rukám: jméno Oprávněné osoby Objednatele č. 3
Datová schránka:
- d) Objednatel č. 4:
Název: Česká republika – Úřad pro zastupování státu ve věcech majetkových
Adresa: Rašínovo nábřeží 390/42, 128 00 Praha 2
K rukám: jméno Oprávněné osoby Objednatele č. 4
Datová schránka:



e) Objednatel č. 5:
Název: Státní pokladna Centrum sdílených služeb, s. p.
Adresa: Na Vápence 915/14, 130 00 Praha 3
K rukám: jméno Oprávněné osoby Objednatele č. 5
Datová schránka: [redacted]

f) Objednatel č. 6:
Název: Kancelář finančního arbitra
Adresa: Legerova 69/1581, 128 00 Praha 1
K rukám: jméno Oprávněné osoby Objednatele č. 6
Datová schránka: [redacted]

g) Dodavatel:
Název: BÜROPROFI s.r.o.
Adresa: Hlinská 456/2, 370 01 České Budějovice
K rukám: jméno Oprávněné osoby Dodavatele
Datová schránka: [redacted]

2) Účinnost oznámení nastává v pracovní den následující po dni doručení tohoto oznámení příslušnému Objednateli nebo Dodavateli, není-li v Rámcové smlouvě nebo Kupních smlouvách dohodnuto jinak.

3) Smluvní strany se dohodly na určení Oprávněné osoby za každého Objednatele a Dodavatele (dále jen „Oprávněná osoba“). Oprávněné osoby jsou oprávněné ke všem jednáním týkajícím se této Rámcové smlouvy a Kupních smluv, není-li v Rámcové smlouvě nebo Kupní smlouvě stanoveno jinak, s výjimkou změn nebo ukončení Rámcové smlouvy nebo Kupních smluv. V případě, že strana má více Oprávněných osob, zasílají se veškeré e-mailové zprávy na adresy všech Oprávněných osob současně.

a) Oprávněnými osobami jednotlivých Objednatelů jsou:

Objednatel č. 1
[redacted] ředitel odboru Hospodářská správa
tel.: [redacted]

Objednatel č. 2
[redacted] ředitel Odboru správy majetku a investic
tel.: [redacted]

Objednatel č. 3
[redacted] vedoucí oddělení 132 Materiálního a technického zabezpečení, Hospodářská správa GŘC
tel.: [redacted]

Objednatel č. 4
[redacted] náměstek pro ekonomiku a informatiku
tel.: [redacted]

Objednatel č. 5
[redacted] ředitel Úseku právních služeb
tel.: [redacted]

Objednatel č. 6

finanční arbitr

tel.:

b) Oprávněnou osobou Dodavatele je:

tel.:

4) Kontaktní osobou Objednatelů pro účely odsouhlasení změn dle čl. 2 odst. 8 a odst. 11 (dále jen „Kontaktní osoba Objednatelů A“) Rámcové smlouvy je:

Odboru správy majetku a investic

e-mail:

5) Kontaktní osobou Objednatelů pro účely stanovené v čl. 4 odst. 11, odst. 13 a odst. 14 (dále jen „Kontaktní osoba Objednatelů B“), je:

Ministerstvo financí, odbor 66 - Veřejné zakázky

e-mail:

6) Kontaktní osoby Objednatelů A a B, Oprávněné osoby Objednatelů, Oprávněná osoba Dodavatele nebo Odpovědné osoby pro Objednávky nejsou pouze na základě této Rámcové smlouvy oprávněny doplňovat, měnit nebo rušit Rámcovou smlouvu, jakož i Kupní smlouvy. K jednáním směřujícím ke změně Rámcové smlouvy nebo Kupních smluv nebo k ukončení Rámcové smlouvy nebo Kupních smluv je za Dodavatele oprávněn Dodavatel sám, je-li fyzickou osobou podnikající nebo statutární orgán či prokurista Dodavatele, a to dle způsobu jednání uvedeném v obchodním rejstříku. Jiné osoby mohou tato právní jednání činit pouze s písemným pověřením osoby či orgánu vymezených v předchozí větě (dále jen „Odpovědné osoby pro věci smluvní“). Odpovědné osoby pro věci smluvní mají současně všechna oprávnění Oprávněných osob Objednatelů a Dodavatele.

7) Doplňování nebo změnu této Rámcové smlouvy lze provádět jen se souhlasem všech Objednatelů a Dodavatele, a to pouze formou písemných dodatků.

8) K uplatnění práv nebo k plnění povinností plynoucích z Rámcové smlouvy, zejména ke sjednávání změn Rámcové smlouvy, řešení sporů plynoucích z Rámcové smlouvy, ukončení Rámcové smlouvy, jsou oprávněni nebo zavázáni Objednatelé společně, není-li v Rámcové smlouvě výslovně uvedeno, že jsou k takovému uplatnění práva nebo plnění povinnosti oprávněni nebo zavázáni samostatně.

9) K uplatnění práv ohledně nesplněné povinnosti Dodavatele uzavřít Kupní smlouvu je oprávněn příslušný Objednatel.

10) K uplatnění práv nebo k plnění povinností plynoucích z každé jednotlivé Kupní smlouvy uzavřené na základě Rámcové smlouvy, tj. zejména k převzetí Dodávky, vrácení faktury, úhradě Ceny za Dodávku, uplatnění práv z odpovědnosti za vady zboží, uplatnění příslušných smluvních sankcí, uplatnění nároku na náhrady škody, úhradě smluvních sankcí, řešení sporů plynoucích z Kupní smlouvy, ukončení Kupní smlouvy je oprávněn nebo zavázán samostatně ten příslušný Objednatel, který takovou Kupní smlouvu uzavřel.

- 11) Jakékoliv změny kontaktních údajů, bankovních údajů, Kontaktních osob a Oprávněných osob uvedených v tomto článku, Odpovědných osob pro Objednávky, a dále změnu obsahu Přílohy č. 3 je příslušný Objednatel nebo Dodavatel oprávněn provádět jednostranně prostřednictvím Oprávněné osoby a je povinen tyto změny neprodleně písemně oznámit ostatním Objednatelům a Dodavateli.
- 12) Pokud se jakékoliv ustanovení Rámcové smlouvy nebo Kupních smluv stane neplatným či nevymahatelným, nebude to mít vliv na platnost a vymahatelnost ostatních ustanovení Rámcové smlouvy nebo Kupních smluv. Smluvní strany se zavazují nahradit neplatné nebo nevymahatelné ustanovení novým ustanovením, jehož znění bude odpovídat úmyslu vyjádřenému původním ustanovením a Rámcovou smlouvou resp. Kupní smlouvou jako celkem.
- 13) Rozsah realizovaných Dodávek bude dán skutečnými potřebami Objednatelů. Dodavatel bere na vědomí a souhlasí s tím, že Objednatelé nemají na základě této Rámcové smlouvy povinnost objednávat Zboží u Dodavatele. Dodavatel se nemůže vůči Objednatelům domáhat jakékoliv Objednávky v souvislosti s touto Rámcovou smlouvou.
- 14) Smluvní strany souhlasí, že uzavřená Rámcová smlouva nebo její text může být v elektronické podobě zveřejněna na internetových stránkách Objednatelů a dle Zákona o veřejných zakázkách na profilu Objednatele č. 1 případně na jiném místě, bude-li k tomu příslušný Objednatel povinen, a to bez časového omezení.
- 15) Rámcová smlouva, jakož i Kupní smlouvy, se řídí a budou vykládány v souladu s právním řádem České republiky. Všechny spory vzniklé z tohoto ujednání, nebo v souvislosti s ním budou Smluvní strany řešit především vzájemnou dohodou. Nedojde-li k dohodě, budou spory vyplývající ze závazkového vztahu upraveného Rámcovou smlouvou nebo Kupní smlouvou řešeny podle obecně závazných právních předpisů České republiky.
- 16) Smluvní strany se dohodly, že všechny spory vyplývající z této Rámcové smlouvy nebo spory o existenci této Rámcové smlouvy (včetně otázky vzniku a platnosti této Rámcové smlouvy) budou rozhodovány před věcně a místně příslušným soudem České republiky. Stejný postup se použije i v případě Kupních smluv.
- 17) Rámcová smlouva je vyhotovena v sedmi stejnopisech s platností originálu, přičemž každý Objednatel a Dodavatel obdrží jedno vyhotovení.
- 18) Rámcová smlouva nabývá platnosti a účinnosti dnem podpisu všemi Objednateli a Dodavatelem.
- 19) Pokud Rámcová smlouva nestanoví jinak, řídí se tento smluvní vztah příslušnými ustanoveními Občanského zákoníku.
- 20) Nedílnou součástí této Rámcové smlouvy jsou její přílohy:

Příloha č. 1: Obchodní a platební podmínky Kupní smlouvy

Příloha č. 2: Katalog zboží Objednatele

Příloha č. 3: Seznam Odběrných míst a Míst spotřeby

Za Objednatele:

V Praze dne 30 -06- 2016

V Praze dne 30 -06- 2016

V Praze dne 30 -06- 2016

V Praze dne 30 -06- 2016

V Praze dne 29.6.2016



Za Objednatele č. 1

ČR - Ministerstvo financí

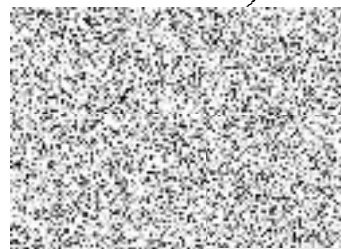

Za Objednatele č. 2

ČR - Generální finanční ředitelství



Za Objednatele č. 3

ČR - Generální ředitelství cel



Za Objednatele č. 4

ČR - Úřad pro zastupování státu ve věcech
majetkových



Za Objednatele č. 5

Státní pokladna Centrum sdílených služeb s.p.



V Praze dne 30.6.2016

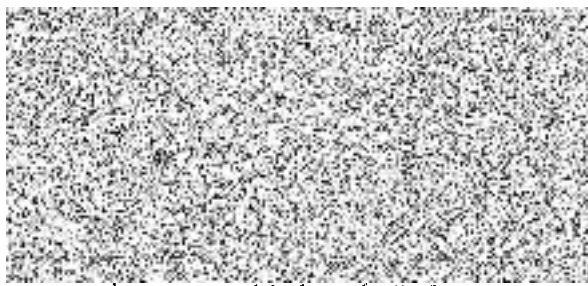

Za Objednatele č. 6
ČR – Kancelář finančního arbitra

Za Dodavatele:

V Praze dne 30.6.2016

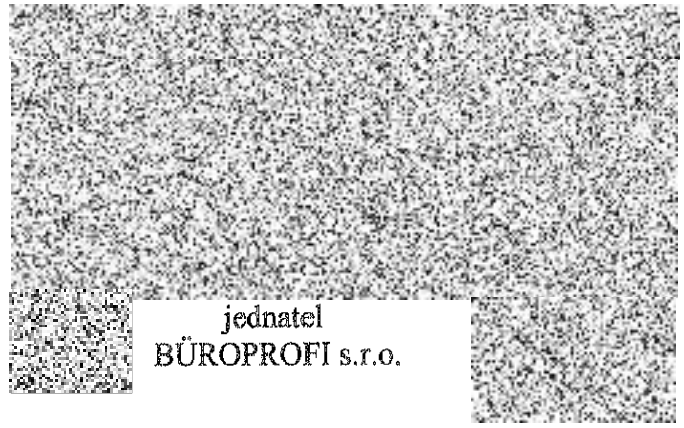

jednatel
BÚROPROFI s.r.o.

Příloha Rámcové smlouvy č. 2 - Katalog zboží zadavatele

POŘAD. ČÍSLO	KATEGORIE	NÁZEV POLOŽKY	MJ	počet ks v balení	předpokládaný roční počet MJ	nabídková cena za MJ bez DPH	DPH 21%	nabídková cena za MJ s DPH	suma předpokládaného ročního plnění bez DPH
1	Archivační krabice a boxy	archivační box zkosený A4, rozměry 75 x 230 x 330 mm ± 5 mm (š x h x v); hladká lepenka 1000 g/m ² barevné provedení - modrá, zelená, červená, žlutá, černá	ks	x	13 081	7,00 Kč	1,47 Kč	8,47 Kč	91 567,00 Kč
2		archivační krabice A4; rozměry 80 x 260 x 330 mm ± 5 mm (š x h x v); přírodní karton	ks	x	11 054	5,20 Kč	1,09 Kč	6,29 Kč	57 480,80 Kč
3		archivační krabice pro archivaci 5 ks pořadačů A4 se šířkou hřbetu 8 cm, materiálů tvůrstvá lepenka, rozměr 400 x 330 x 295 mm ± 5 mm, víko spojené s krabicí, otevírání shora, na kratších stranách výřezy pro snadný přenos krabice	ks	x	200	47,40 Kč	9,95 Kč	57,35 Kč	9 480,00 Kč
4		skupinová archivační krabice na pořadače A4; pro 6 ks pořadačů 80 mm nebo 10 ks pořadačů 50 mm; rozměry 525 x 306 x 338 mm ± 5 mm (š x h x v); tvůrstvá lepenka, barevné provedení - bílé	ks	x	316	56,10 Kč	11,78 Kč	67,88 Kč	17 727,60 Kč
5		archivační krabice A4; rozměry 80 x 250 x 350 mm ± 5 mm (š x h x v); lepenková, barevné provedení - bílá	ks	x	4 327	9,90 Kč	2,08 Kč	11,98 Kč	42 837,30 Kč
6		archivační krabice A4; rozměry 105 x 255 x 350 mm ± 5 mm (š x h x v); lepenková, odolné proti vlhkosti, barevné provedení - bílá	ks	x	15 797	11,40 Kč	2,39 Kč	13,79 Kč	180 085,80 Kč
7		archivační krabice A4; rozměry 150 x 250 x 350 mm ± 5 mm (š x h x v); lepenková, barevné provedení - bílá	ks	x	5 128	20,00 Kč	4,20 Kč	24,20 Kč	102 560,00 Kč
8		archivační krabice, materiál hladká lepenka gramáž 1300 g/m ² , odolný extrémním klimatickým podmínkám, rozměr 415 x 265 x 115 mm ± 5 mm, konstrukce zamezuje vnikání prachu, barva přírodní hnědá, bez potisku	ks	x	5 000	25,20 Kč	5,29 Kč	30,49 Kč	126 000,00 Kč
9		archivační skupinový box pro šest archivačních boxů; stohovatelný; nosnost 30 kg; rozměry 560 x 260 x 365 mm ± 5 mm (š x v x h), barevné provedení - bílá	ks	x	35	82,10 Kč	17,24 Kč	99,34 Kč	2 873,50 Kč
10	Desky přešpánové	přešpánové, pro dokumenty formátu A4, se 3 klopami a 2 gumami, které zajišťují rozvěvení uzavírací klopky, materiál papír gramáže 400 g/m ² , barevné provedení - modrá, červená, zelená, žlutá, fialová, růžová, oranžová	ks	x	16 526	9,50 Kč	2,00 Kč	11,50 Kč	156 997,00 Kč
11		přešpánové s třemi chlopněmi A4, materiál papír gramáže 400 g/m ² , barevné provedení - modrá, červená, zelená, žlutá, fialová, růžová, oranžová	ks	x	17 847	6,90 Kč	1,45 Kč	8,35 Kč	123 144,30 Kč
12		přešpánové bez chlopní A4, materiál papír gramáže 400 g/m ² , barevné provedení - modrá, červená, zelená, žlutá, fialová, růžová, oranžová	ks	x	6 666	4,00 Kč	0,84 Kč	4,84 Kč	26 664,00 Kč
13	Desky papírové	papírové s třemi chlopněmi a s gumičkou A4; materiál gramáž 240 - 250 g/m ² barevné provedení - modrá, červená, zelená, žlutá, oranžová	ks	x	11 118	8,70 Kč	1,83 Kč	10,53 Kč	96 726,60 Kč
14		papírové s třemi chlopněmi A4; materiál gramáž 240 - 250 g/m ² barevné provedení - modrá, červená, zelená, žlutá, fialová, růžová, oranžová, béžová, šedá	ks	x	382 666	1,90 Kč	0,40 Kč	2,30 Kč	727 065,40 Kč
15		papírové desky s 1 chlopní A4; materiál gramáž 240 - 250 g/m ² barevné provedení - žlutá, modrá, zelená, červená, šedá	ks	x	39 453	1,20 Kč	0,25 Kč	1,45 Kč	47 343,60 Kč
16		papírové bez chlopní A4; materiál gramáž 240 - 250 g/m ² barevné provedení - modrá, červená, zelená, žlutá, fialová, růžová, oranžová	ks	x	52 964	1,10 Kč	0,23 Kč	1,33 Kč	58 260,40 Kč
17		papírové s rohovou kapsou A4; materiál gramáž 240 - 250 g/m ² , barevné provedení - modrá, červená, zelená, žlutá	ks	x	26 818	3,80 Kč	0,80 Kč	4,60 Kč	101 908,40 Kč
18		desky zakládací A4 papírové; materiál gramáž 120 g/m ² ; s oknem z fólie 180 x 100 mm ± 2 mm; barevné provedení - žlutá, modrá, zelená, červená	ks	x	88	2,90 Kč	0,61 Kč	3,51 Kč	255,20 Kč
19	Desky plastové	desky A4 s vysouvacím klipem pro neděrované dokumenty; PP antireflexní fólie; kapacita min. 30 listů 80 g/m ² , barevné provedení - modrá, červená	ks	x	779	5,10 Kč	1,07 Kč	6,17 Kč	3 972,90 Kč
20		desky PVC, tl. materiálu 170 mikronů se zipem z polypropylenu s kapsou na popis; A4, čírá	ks	x	3 070	4,70 Kč	0,99 Kč	5,69 Kč	14 429,00 Kč
21		desky PVC, tl. materiálu 170 mikronů se zipem z polypropylenu s kapsou na popis; A5, čírá	ks	x	4 437	3,00 Kč	0,63 Kč	3,63 Kč	13 311,00 Kč
22		polypropylenový box na spisy; A4; 300 x 220 x 30 mm ± 3 mm; zajišťovací gumička; tl. materiálu 800 mikronů; potiskovatelné, barevné provedení - žlutá, modrá, červená, zelená, čírá	ks	x	5 002	17,50 Kč	3,68 Kč	21,18 Kč	87 535,00 Kč
23		desky s třemi chlopněmi a 2 gumami v rozích A4; polypropylen; tl. materiálu 500 mikronů; transparentní bavý - modrá, červená, žlutá, zelená, oranžová, černá, kouřová, na přední straně umístěná kapsička na vizitku	ks	x	9 732	10,50 Kč	2,21 Kč	12,71 Kč	102 186,00 Kč
24		desky výška hřbetu 2,5 cm ± 2 mm, formát A4, s třemi chlopněmi a 2 gumami, které zajišťují rozvěvení uzavírací klopky; polypropylen; tl. materiálu 500 mikronů; neprůhledné - barevné provedení - modrá, červená, žlutá, zelená, kouřová	ks	x	10	11,10 Kč	2,33 Kč	13,43 Kč	111,00 Kč
25		desky s klipem A4; polypropylen; kapacita 30 listů po 80 g/m ² , barevné provedení - modrá, červená, žlutá, zelená, oranžová	ks	x	2 332	5,10 Kč	1,07 Kč	6,17 Kč	11 893,20 Kč
26	Desky plastové - tvrdé	desky na dokumenty A4 z pevného kartonu potažené plastem; na vnitřních stranách praktické záložky z průsvitné fólie, barevné provedení - modrá, zelená, červená	ks	x	1 104	24,90 Kč	5,23 Kč	30,13 Kč	27 489,60 Kč
27	Závěsné zakládací desky kartonové	závěsné zakládací desky A4 typ V; karton; materiál gramáž 225 - 240 g/m ² ; s plastovým rozlišovačem; bez bočnice, barevné provedení - žlutá, modrá, zelená, červená	ks	x	34 411	6,30 Kč	1,32 Kč	7,62 Kč	216 789,30 Kč

Příloha Rámcové smlouvy č. 2 - Katalog zboží zadavatele

28		závěsné základací desky A4 typ V, karton, materiál gramáž 225 - 240 g/m ² , s plastovým rozlišovačem; s bočnicemi, barevné provedení - žlutá, modrá, zelená, červená	ks	x	375	14,30 Kč	3,00 Kč	17,30 Kč	5 362,50 Kč
29		závěsné základací desky A4 s rozšířeným dnem 4 cm ± 5 mm; karton materiál gramáž 310-320 g/m ² ; s plastovým rozlišovačem; bez bočnic, v přírodním barevném odstínu	ks	x	11	43,20 Kč	9,07 Kč	52,27 Kč	475,20 Kč
30		závěsné základací desky A4 s rozšířeným dnem 6 cm ± 5 mm; karton, materiál gramáž 310-320 g/m ² ; s plastovým rozlišovačem; bez bočnic, v přírodním barevném odstínu	ks	x	745	45,80 Kč	9,62 Kč	55,42 Kč	34 121,00 Kč
31	Spisové desky s tkanicí	spisové desky s tkanicí; pro dokumenty formátu A4, z lepenky gramáže 1200 - 1320 g/m ² , dvě desky s provlečenými tkanicemi, vnější výlep z papíru ve tmavém odstínu, barevné provedení - modrá, černá, bez vnitřního výlepu	ks	x	15 613	7,40 Kč	1,55 Kč	8,95 Kč	115 536,20 Kč
32	Prospektové obaly, základací desky	prospektový obal, eurozávěs na delší straně, tvar "U" (otevřený na horní straně), formát A4; materiál polypropylen; tl. materiálu 30 - 40 mikronů, čířý, 100 ks v balení	bal	100 ks	16 353	21,60 Kč	4,54 Kč	26,14 Kč	353 224,80 Kč
33		prospektový obal, eurozávěs na delší straně, tvar "U" (otevřený na horní straně), formát A4 s rozšířeným skladem na tloušťku dokumentu 10-15 mm, čířý, bez klop; polypropylen; tl. materiálu 180 mikronů, eurozávěs zesílený bílým plastovým proužkem, 10 ks v balení	bal	10 ks	300	132,30 Kč	27,78 Kč	160,08 Kč	39 690,00 Kč
34		prospektový obal, s eurozávěs na delší straně, tvar "U" (otevřený na horní straně), formát A4 s rozšířeným skladem na tloušťku dokumentu až 20 mm, čířý; polypropylen; tl. materiálu 180 mikronů, eurozávěs zesílený bílým plastovým proužkem, 10 ks v balení	bal	10 ks	50	171,50 Kč	36,02 Kč	207,52 Kč	8 575,00 Kč
35		prospektový obal, eurozávěs na delší straně, tvar "U" (otevřený na horní straně), formát A5; polypropylen; tl. materiálu 40 - 50 mikronů, čířý, 100 ks v balení	bal	100 ks	842	43,60 Kč	9,16 Kč	52,76 Kč	36 711,20 Kč
36		prospektový obal s klopou, eurozávěs na delší straně, na protější delší straně otevření a klopa, formát B4; polypropylen; tl. materiálu 110 -150 mikronů, čířý, 10 ks v balení	bal	10 ks	5 050	21,80 Kč	4,58 Kč	26,38 Kč	110 090,00 Kč
37		prospektový obal s klopou, eurozávěs na delší straně, na protější delší straně otevření a klopa, formát B4 (na listy A4 s mírně rozšířenou kapacitou); polypropylen; tl. materiálu 150 mikronů, čířý, 10 ks v balení	bal	10 ks	2 000	20,70 Kč	4,35 Kč	25,05 Kč	41 400,00 Kč
38		základací obal U s rozšířenou kapacitou; A4; transparentní s eurozávěsem; šířka 23 cm ± 5 mm; síla 100 mikronů; 10 ks v balení, čířý	bal	10 ks	12 164	14,60 Kč	3,07 Kč	17,67 Kč	177 594,40 Kč
39	Zaládací desky plastové	základací desky "L" A4; polypropylen; síla 100 mikronů, barevné provedení - modrá, červená, žlutá, zelená, čířá	ks	x	54 895	0,80 Kč	0,17 Kč	0,97 Kč	43 916,00 Kč
40		základací desky "L" A5, polypropylen; síla 150 mikronů, čířá	ks	x	500	2,67 Kč	0,56 Kč	3,23 Kč	1 334,00 Kč
41		základací desky "U" A4; polypropylen; síla 120 mikronů, barevné provedení - modrá, červená, žlutá, zelená, čířá	ks	x	12 565	1,30 Kč	0,27 Kč	1,57 Kč	16 334,50 Kč
42		základací desky "U" A5; polypropylen; síla 120 mikronů, čířá	ks	x	279	2,60 Kč	0,55 Kč	3,15 Kč	725,40 Kč
43		základací obal L; A4; tuhý PVC; síla 180 mikronů, barevné provedení - žlutá, modrá, zelená, červená, čířá	ks	x	107 798	2,00 Kč	0,42 Kč	2,42 Kč	215 596,00 Kč
44		základací obal tvar U A4 s rozšířeným skladem na tloušťku dokumentu 10-15 mm, bez klop, transparentní, tl. materiálu 150 - 180 μm, materiál PVC folie	ks	x	100	8,20 Kč	1,72 Kč	9,92 Kč	820,00 Kč
45		základací obal U; A4; tuhý PVC; síla 150 mikronů, čířý	ks	x	6 319	3,50 Kč	0,74 Kč	4,24 Kč	22 116,50 Kč
46		obal vývěsný U A4 - průhledná PVC s klopou na závěšení obalu; síla 150 mikronů, čířý	ks	x	1 877	4,60 Kč	0,97 Kč	5,57 Kč	8 634,20 Kč
47	Spisové desky s drukem	plastová uzavírací spisovka s klopou a drukem, klopa po delší straně, pro dokumenty formátu A4, odolný průsvitný polypropylen, tl. materiálu 200 mikronů, barva čířá, kouřová	ks	x	11 261	4,20 Kč	0,88 Kč	5,08 Kč	47 296,20 Kč
48		plastová uzavírací spisovka s klopou a drukem, klopa po delší straně, pro dokumenty formátu A5, odolný průsvitný polypropylen, tl. materiálu 200 mikronů, barva čířá, kouřová	ks	x	6 101	3,70 Kč	0,78 Kč	4,48 Kč	22 573,70 Kč
49		plastová uzavírací spisovka s klopou a drukem, klopa po delší straně, formát DL, odolný průsvitný polypropylen, tl. materiálu 200 mikronů, barva čířá, kouřová	ks	x	3 710	3,50 Kč	0,74 Kč	4,24 Kč	12 985,00 Kč
50	Rychlovazáče	ROC přešpánový nezávěsný A4, materiál papír gramáže 400 g/m ² , barevné provedení - modrá, zelená, žlutá, červená, oranžová	ks	x	9 224	5,80 Kč	1,22 Kč	7,02 Kč	53 499,20 Kč
51		ROC papírový nezávěsný A4; 240 - 250 g/m ² , barevné provedení - modrá, žlutá, červená, zelená, oranžová, růžová, fialová	ks	x	66 213	1,50 Kč	0,32 Kč	1,82 Kč	99 319,50 Kč
52		RZC papírový závěsný A4; 240 - 250 g/m ² , barevné provedení - modrá, žlutá, červená, zelená, oranžová, fialová, růžová	ks	x	95 557	2,10 Kč	0,44 Kč	2,54 Kč	200 669,70 Kč
53		RZP papírový závěsný půlený; 240 - 250 g/m ² , barevné provedení - modrá, žlutá, červená, zelená, oranžová, fialová, růžová	ks	x	6 795	2,20 Kč	0,46 Kč	2,66 Kč	14 949,00 Kč
54		rychlouzáč s průhlednou přední stranou a se zasouvacím štítkem A4; polypropylen; kapacita až 20 listů, barevné provedení - černá, červená, šedá, oranžová, zelená, žlutá, modrá, fialová, růžová	ks	x	31 265	2,10 Kč	0,44 Kč	2,54 Kč	65 656,50 Kč
55		rychlouzáč se zasouvacím štítkem s průhlednou přední stranou a s europerforací A4; polypropylen; kapacita až 20 listů, barevné provedení - černá, červená, šedá, oranžová, zelená, žlutá, modrá	ks	x	9 273	2,10 Kč	0,44 Kč	2,54 Kč	19 473,30 Kč
56	Plastové hřbety pro kroužkové vazby	plastové hřbety pro kroužkovou vazbu 6 mm; pro formát A4 - 21 kroužků, kapacita až 11-20 listů, barva modrá, bílá, v balení 100 ks	bal	100 ks	82	26,70 Kč	5,61 Kč	32,31 Kč	2 189,40 Kč

Příloha Rámcové smlouvy č. 2 - Katalog zboží zadavatele

57		plastové hřbety pro kroužkovou vazbu 8 mm; pro formát A4 - 21 kroužků, kapacita až 21-40 listů, barva modrá, bílá, v balení 100 ks	bal	100 ks	89	31,70 Kč	6,66 Kč	38,36 Kč	2 821,30 Kč
58		plastové hřbety pro kroužkovou vazbu 10 mm; pro formát A4 - 21 kroužků, kapacita až 41-55 listů, barva modrá, bílá, v balení 100 ks	bal	100 ks	92	48,90 Kč	10,27 Kč	59,17 Kč	4 498,80 Kč
59		plastové hřbety pro kroužkovou vazbu 12 mm; pro formát A4 - 21 kroužků, kapacita až 56-80 listů, barva zelená, bílá, v balení 100 ks	bal	100 ks	72	67,00 Kč	14,07 Kč	81,07 Kč	4 824,00 Kč
60		plastové hřbety pro kroužkovou vazbu 14 mm; pro formát A4 - 21 kroužků, kapacita až 81-100 listů, barva zelená, bílá, v balení 100 ks	bal	100 ks	80	78,20 Kč	16,42 Kč	94,62 Kč	6 256,00 Kč
61		plastové hřbety pro kroužkovou vazbu 16 mm; pro formát A4 - 21 kroužků, kapacita až 101-120 listů, barva zelená, bílá, v balení 100 ks	bal	100 ks	80	104,80 Kč	22,01 Kč	126,81 Kč	8 384,00 Kč
62		plastové hřbety pro kroužkovou vazbu 19 mm; pro formát A4 - 21 kroužků, kapacita až 121-150 listů, barva černá, bílá, v balení 100 ks	bal	100 ks	70	125,50 Kč	26,36 Kč	151,86 Kč	8 785,00 Kč
63		plastové hřbety pro kroužkovou vazbu 22 mm; pro formát A4 - 21 kroužků, kapacita až 151-180 listů, barva černá, bílá, v balení 100 ks	bal	100 ks	79	160,60 Kč	33,73 Kč	194,33 Kč	12 687,40 Kč
64		plastové hřbety pro kroužkovou vazbu 25 mm; pro formát A4 - 21 kroužků, kapacita až 181-210 listů, barva černá, bílá, v balení 100 ks	bal	100 ks	70	204,20 Kč	42,88 Kč	247,08 Kč	14 294,00 Kč
65		plastové hřbety pro kroužkovou vazbu 28,5 mm; pro formát A4 - 21 kroužků, kapacita až 211-245 listů, barva černá, bílá, v balení 100 ks	bal	100 ks	5	232,00 Kč	48,72 Kč	280,72 Kč	1 160,00 Kč
66		plastové hřbety pro kroužkovou vazbu 32 mm; pro formát A4 - 21 kroužků, kapacita až 241-280 listů, barva černá, bílá, v balení 100 ks	bal	100 ks	5	262,00 Kč	55,02 Kč	317,02 Kč	1 310,00 Kč
67		plastové hřbety pro kroužkovou vazbu 38 mm; pro formát A4 - 21 kroužků, kapacita až 281-340 listů, barva černá, bílá, v balení 100 ks	bal	100 ks	82	320,00 Kč	67,20 Kč	387,20 Kč	26 240,00 Kč
68		plastové hřbety pro kroužkovou vazbu 45 mm; pro formát A4 - 21 kroužků, kapacita až 341-410 listů, barva černá, bílá, v balení 100 ks	bal	100 ks	5	334,00 Kč	70,14 Kč	404,14 Kč	1 670,00 Kč
69		plastové hřbety pro kroužkovou vazbu 51 mm; pro formát A4 - 21 kroužků, kapacita až 411-450 listů, barva černá, bílá, v balení 100 ks	bal	100 ks	5	358,00 Kč	75,18 Kč	433,18 Kč	1 790,00 Kč
70	Rychlovázací listy plastové	násuvné hřbety na okraje listů dokumentů bez použití stroje, kapacita listů 1 - 30 listů papíru 80 g/m ² , délka listů pro delší okraj formátu A4, z pevného plastu, barva plastu bílá, se zaobleným rohem pro snadné nasunutí, 10 ks v balení	bal	10 ks	133	27,00 Kč	5,67 Kč	32,67 Kč	3 591,00 Kč
71		násuvné hřbety na okraje listů dokumentů bez použití stroje, kapacita listů 30 - 60 listů papíru 80 g/m ² , délka listů pro delší okraj formátu A4, z pevného plastu, barva plastu bílá, se zaobleným rohem pro snadné nasunutí, 10 ks v balení	bal	10 ks	188	30,00 Kč	6,30 Kč	36,30 Kč	5 640,00 Kč
72		násuvné hřbety na okraje listů dokumentů bez použití stroje, kapacita listů 60 - 120 listů papíru 80 g/m ² , délka listů pro delší okraj formátu A4, z pevného plastu, barva plastu bílá, se zaobleným rohem pro snadné nasunutí, v balení 10 ks	bal	10 ks	50	45,20 Kč	9,49 Kč	54,69 Kč	2 260,00 Kč
73	Desky pro kroužkovou vazbu	zadní strany pro kroužkovou vazbu; limitace kůže; A4, barevné - modrá, černá, v balení 100 ks	bal	100 ks	166	70,90 Kč	14,89 Kč	85,79 Kč	11 769,40 Kč
74		zadní strana kroužkové vazby, kartonová deska min. gramáž 250 g/m ² , formát A4 v bílé barvě, z jedné strany leštěný povrch, druhá strana je matná, v balení 100 ks	bal	100 ks	100	140,20 Kč	29,44 Kč	169,64 Kč	14 020,00 Kč
75		transparentní lesklá fólie o síle 150 mikronů, bez barevného odstínu, ve formátu A4, používaná jako přední strana do kroužkové vazby, v balení 100 ks	bal	100 ks	100	91,20 Kč	19,15 Kč	110,35 Kč	9 120,00 Kč
76		transparentní lesklá fólie o síle 180 mikronů, bez barevného odstínu, ve formátu A4, používaná jako přední strana do kroužkové vazby, v balení 100 ks	bal	100 ks	286	91,20 Kč	19,15 Kč	110,35 Kč	26 083,20 Kč
77	Rozlišovače, rozfázovače a rejstříky	papírové rozlišovače, 10,5 x 24,0 cm ± 0,5 cm (š x v); perforace 2 otvorů pro upnutí do pořadačů, materiál gramáž min. 190 g/m ² , barevné provedení mix pět pastelových barev, 100 ks v balení	bal	100 ks	5 084	24,00 Kč	5,04 Kč	29,04 Kč	122 016,00 Kč
78		papírový rozlišovač s europerforací a výkroji, formát 24 x 31,5 cm ± 0,5 cm, materiál gramáž min. 220 g/m ² ; barevné provedení mix šesti barev (modrá, červená, žlutá, zelená, fialová, oranžová), v uceleném balení 100 listů	bal	100 ks	1 411	18,10 Kč	3,80 Kč	21,90 Kč	25 539,10 Kč
79		rejstřík A-Z A4 s tituliním litem; polypropylen; 24,5 x 29,4 cm ± 0,3 cm; s europerforací na delší straně; 12 listů v balení, barva šedá	bal	12 ks	95	14,50 Kč	3,05 Kč	17,55 Kč	1 377,50 Kč
80		barevný rejstřík 1-31 A4; polypropylen; 24,5 x 29,4 cm ± 0,3 cm; s europerforací na delší straně, mix barev - modrá, červená, žlutá, zelená, fialová, oranžová, 31 listů v balení	bal	31 ks	240	21,10 Kč	4,43 Kč	25,53 Kč	5 064,00 Kč
81		barevný papírový rozlišovač s vystuženou perforací a barevnými plastovými rozlišovacími okraji A4, mix barev - modrá, červená, žlutá, zelená, fialová, oranžová; 6 listů v balení	bal	6 ks	261	12,40 Kč	2,60 Kč	15,00 Kč	3 236,40 Kč
82	Obaly na vizitky	náhradní listy do vizitkáře číré, prospektový obal s euroděrování na delší straně, formát A5 s 8 kapsami na vizitku, tl. materiálu 50 mikronů, materiál polypropylen, 10 ks v balení	bal	10 ks	179	15,90 Kč	3,34 Kč	19,24 Kč	2 846,10 Kč
83	Pořadače	pákový pořadač potažený polypropylenovou fólií z vnější strany, hladkým papírem z vnitřní strany; hřbetní otvor; kovové ochranné listy; uzavírací mechanismus; nalepená hřbetní etiketa; formát A4; síře hřbetu 50 - 53 mm, barevné provedení - modrá, zelená, červená, žlutá, černá, bílá	ks	x	1 908	21,80 Kč	4,58 Kč	26,38 Kč	41 594,40 Kč

Příloha Rámcové smlouvy č. 2 - Katalog zboží zadavatele

84		pákový pořadač potažený polypropylenovou fólií z vnější strany, hladkým papírem z vnitřní strany; hřbetní otvor; kovová ochranné lišty; uzavírací mechanismus; nalepená hřbetní etiketa; formát A4; šíře hřbetu 75-78 mm, barevné provedení - modrá, zelená, červená, žlutá, černá, bílá	ks	x	6 148	20,50 Kč	4,31 Kč	24,81 Kč	126 034,00 Kč
85		na dokumenty formátu A4, šíře hřbetu 8 - 8,5 cm, páková mechanika, prstový výsek, zámkový proti samovolnému rozavření pořadače tzv. radokroužek, vnější polypropylenový potah v barevném odstínu bílá, tm. a sv.modrá, tyrkysová, tm. a sv. zelená, černá, červená, šedá, žlutá, flalová, vnitřní potah z bílého papíru, hřbetní kapsa s výměnitelným štítkem, ochrana hran kovovou lištou	ks	x	700	21,20 Kč	4,45 Kč	25,65 Kč	14 840,00 Kč
86		na dokumenty formátu A4, šíře hřbetu 5 cm, páková mechanika, prstový výsek, zámkový proti samovolnému rozavření pořadače tzv. radokroužek, vnější polypropylenový potah v barevném odstínu, vnitřní potah z bílého papíru, hřbetní kapsa s výměnitelným štítkem, ochrana hran kovovou lištou	ks	x	300	21,20 Kč	4,45 Kč	25,65 Kč	6 360,00 Kč
87		celoplastový dvoukroužkový pořadač; O-kroužky průměru 15 mm; šíře hřbetu 25 ± 3 mm; výměnitelná hřbetní etiketa; na dokumenty formátu A4, tl. materiálu min. 500 mikronů, barevné provedení červená, modrá, černá, zelená	ks	x	154	20,70 Kč	4,35 Kč	25,05 Kč	3 187,80 Kč
88		celoplastový dvoukroužkový pořadač; O-kroužky průměru 30 mm; šíře hřbetu 50 ± 3 mm; výměnitelná hřbetní etiketa; na dokumenty formátu A4, tl. materiálu min. 500 mikronů, barevné provedení červená, modrá, černá, zelená	ks	x	3 165	20,00 Kč	4,20 Kč	24,20 Kč	63 300,00 Kč
89		celoplastový čtyřkroužkový pořadač; O-kroužky průměru 15 mm; šíře hřbetu 25 ± 3 mm; výměnitelná hřbetní etiketa; na dokumenty formátu A4, tl. materiálu min. 500 mikronů, barevné provedení červená, modrá, černá, zelená	ks	x	704	21,40 Kč	4,49 Kč	25,89 Kč	15 065,60 Kč
90		papírový pákový pořadač, vnější potah - tmavý mramor, vnitřní potah - světle šedý mramor, barevný hřbet (líší se barvou hřbetu), hřbetní otvor, kovové ochranné lišty, uzavírací mechanismus, nalepená hřbetní etiketa, na dokumenty formátu A4, šíře hřbetu 50 - 53 mm, barevné provedení - modrá, červená, žlutá, zelená, černá	ks	x	1 396	21,00 Kč	4,41 Kč	25,41 Kč	29 316,00 Kč
91		papírový pákový pořadač, vnější potah - tmavý mramor, vnitřní potah - světle šedý mramor, barevný hřbet (líší se barvou hřbetu), hřbetní otvor, kovové ochranné lišty, uzavírací mechanismus, nalepená hřbetní etiketa, na dokumenty formátu A4, šíře hřbetu 80-85 mm, barevné provedení modrá, červená, žlutá, zelená, černá	ks	x	4 588	21,00 Kč	4,41 Kč	25,41 Kč	96 348,00 Kč
92		papírový pákový pořadač, vnější potah - tmavý mramor, vnitřní potah - světle šedý mramor, barevný hřbet (líší se barvou hřbetu), hřbetní otvor, kovové ochranné lišty, uzavírací mechanismus, nalepená hřbetní etiketa, na dokumenty formátu A5 na výšku, šíře hřbetu 40 - 42 mm, barevné provedení - černá	ks	x	53	23,50 Kč	4,94 Kč	28,44 Kč	1 245,50 Kč
93		papírový pákový pořadač, vnější potah - tmavý mramor, vnitřní potah - světle šedý mramor, barevný hřbet (líší se barvou hřbetu), hřbetní otvor, kovové ochranné lišty, uzavírací mechanismus, nalepená hřbetní etiketa, na dokumenty formátu A5 na výšku, šíře hřbetu 80-85 mm, barevné provedení - černá	ks	x	738	23,50 Kč	4,94 Kč	28,44 Kč	17 343,00 Kč
94		na dokumenty formátu A5, šíře hřbetu 7 - 8 cm, páková mechanika, prstový výsek, zámkový proti samovolnému rozavření pořadače tzv. radokroužek, vnější polypropylenový potah v barevném odstínu, vnitřní potah z bílého papíru, hřbetní kapsa s výměnitelným štítkem, ochrana hran kovovou lištou	ks	x	50	48,90 Kč	10,27 Kč	59,17 Kč	2 445,00 Kč
95		papírový dvoukroužkový pořadač, O-kroužky průměru 50 mm, šíře hřbetu 70 - 75 mm, výměnitelná hřbetní etiketa; na dokumenty formátu A4, barevné provedení - červená, modrá, zelená, černá	ks	x	3 028	20,50 Kč	4,31 Kč	24,81 Kč	62 074,00 Kč
96		papírový závesný pořadač, šířka hřbetu 75-78 mm, hřbetní otvor, kovová lišta, výměnitelná hřbetní etiketa, na dokumenty formátu A4, vnější potah - tmavý mramor, vnitřní potah - světle šedý mramor, barevný hřbet (líší se barvou hřbetu)	ks	x	3 975	21,00 Kč	4,41 Kč	25,41 Kč	83 475,00 Kč
97		papírový mramorový pořadač s kapsou na dokumenty formátu A4, šířka hřbetu 75 - 80 mm, černý hřbet, vnější výlep papír mramor tmavý, vnitřní výlep papír mramor světlý, prstový výsek, archivní kapsa z lepenky, nýtované spoje, balení po 10 ks, pro potřeby výběrového řízení je cena stanovena na 1 ks	ks	1	2 800	17,00 Kč	3,57 Kč	20,57 Kč	47 600,00 Kč
98	Štítky na hřbety pořadače	samolepicí etikety na pořadače, šíře hřbetu 40 ± 2 mm, v balení 10 ks	bal	10 ks	353	5,00 Kč	1,05 Kč	6,05 Kč	1 765,00 Kč
99		samolepicí etikety na pořadače, šíře hřbetu 50 ± 2 mm, balení 10 ks	bal	10 ks	356	5,00 Kč	1,05 Kč	6,05 Kč	1 780,00 Kč
100		samolepicí etikety na pořadače, šíře hřbetu 70 - 80 mm, v balení 10 ks	bal	10 ks	1 245	11,00 Kč	2,31 Kč	13,31 Kč	13 695,00 Kč
101		samolepicí štítky s barevným rozlišením, šíře štítku 6 cm ± 0,2 cm, 5 ks/arch A4 v barevném provedení - žlutá, modrá, zelená, červená, štítky musí držet i na archivních krabicích vyrobených z recyklovaného materiálu	bal	5 ks	2 793	4,20 Kč	0,88 Kč	5,08 Kč	11 730,60 Kč
102	Knihy	knihy pošty, formát A4, papírové desky s vinylovým potahem, šitý hřbet, min. 80 listů	ks	x	124	39,60 Kč	8,32 Kč	47,92 Kč	4 910,40 Kč
103		knihy pošty, formát A4, papírové desky s vinylovým potahem, šitý hřbet, min. 300 listů	ks	x	100	185,00 Kč	38,85 Kč	223,85 Kč	18 500,00 Kč

Příloha Rámcové smlouvy č. 2 - Katalog zboží zadavatele

104		kniha pro zakládání dokumentů určeným k podpisu, pro dokumenty formátu A4, desky s Imitací kůže, min. 16 dělicích listů z kartonového papíru, pružný plátěný hřbet zvyšující kapacitu knihy, na vrchní straně desek je okénko pro vyměnitelný popisový štítek, zadavatel preferuje decentní zbarvení desek (černá, tmavě modrá, tmavě hnědá)	ks	x	581	114,00 Kč	23,94 Kč	137,94 Kč	66 234,00 Kč
105		kniha jízdy, sešit 10 x 21 cm, min. 32 listů	ks	x	27	16,50 Kč	3,47 Kč	19,97 Kč	445,50 Kč
106		kniha odchodů a příhodů, A4, předtříštěný lepený blok, min. 32 listů	ks	x	3 294	26,60 Kč	5,59 Kč	32,19 Kč	87 620,40 Kč
107		katalogová kniha, 60 listů, formát A4, rozměry 24,5 x 31,0 cm ± 0,3 cm (š x v), embosovaný polypropylen, tloušťka desek 0,5 mm, barevné provedení - černá	ks	x	378	37,40 Kč	7,85 Kč	45,25 Kč	14 137,20 Kč
108		archivní kniha; formát A4; min. 120 listů (pro zápis přírůstků do spisovny)	ks	x	40	113,10 Kč	23,75 Kč	136,85 Kč	4 524,00 Kč
109	Vizitkář	kroužkový pořadač na vizitky, desky formátu A5 v Imitaci kůže se čtyřkroužkovou mechanikou a průsvitnými kapsami pro vložení vizitek, kapacita 80 vizitek s možností rozšíření, abecední registr A - Z	ks	x	100	106,50 Kč	22,37 Kč	128,87 Kč	10 650,00 Kč
110		stolní rotační zásobník z odolného plastu, kapacita 400 vizitek - 200 dvoustranných pouzder na vizitky s možností rozšíření, abecední registr A - Z, barva černá	ks	x	40	307,20 Kč	64,51 Kč	371,71 Kč	12 288,00 Kč
111		náhradní pouzdro do rotačního zásobníku na vizitky nabízeného pod položkou č. XX	ks	x	20	58,10 Kč	12,20 Kč	70,30 Kč	1 162,00 Kč
112	Ostatní	vazač s brzdou z plastu, vhodný pro rychlé svázání silnějších složek, délka trnů 10 cm, vzdálenost dřevování 8 cm, v každém balení je naváděcí trn pro snadné zavedení vazače, barva černá, v balení 50 ks vazačů, 50 ks brzd + 1 naváděcí trn, barva černá	bal	50 ks	109	185,00 Kč	38,85 Kč	223,85 Kč	20 165,00 Kč
113		úchytky do rychlovazače, barevné provedení - modrá, černá, červená, zelená, žlutá, 25 ks v balení	bal	25 ks	699	8,20 Kč	1,72 Kč	9,92 Kč	5 731,80 Kč
114	Grafitové tužky	grafitová tužka HB s pryží, dřevěná	ks	x	30 196	0,70 Kč	0,15 Kč	0,85 Kč	21 137,20 Kč
115	Kuličková pera	plastové tělo s pogumovaným úchopem a kovovým klípem, šíře stopy 0,5 mm, barva těla = barva písma, barevném provedení červená, černá, modrá, ekologický inkoust, délka stopy až 1000 m, psaní zajištěno při jemném tlaku na podklad	ks	x	17 232	2,30 Kč	0,48 Kč	2,78 Kč	39 633,60 Kč
116		plastové tělo s kovovou špičkou a klípem, šíře stopy 0,3 mm, barva těla = barva písma, v barevném provedení modrá barvy, ekologický inkoust, délka stopy až 1000 m	ks	x	17 815	8,00 Kč	1,68 Kč	9,68 Kč	142 520,00 Kč
117		kovové pero se stiskacím spouštěcím mechanismem 0,4 mm, barva těla = barva písma, v barevném provedení modrá, černá, červená, ekologický inkoust, délka stopy až 1000 m	ks	x	55 239	7,20 Kč	1,51 Kč	8,71 Kč	397 720,80 Kč
118		kuličkové pero s nalepovacím stojánkem, šíře stopy 0,6 mm, náplň v modré a černé barvě, pro modrou náplň barva alespoň části těla = barva písma, pro černou náplň není barevná shoda těla a náplně podmínkou, ekologický inkoust, délka stopy až 1000 m	ks	x	1 062	9,60 Kč	2,02 Kč	11,62 Kč	10 195,20 Kč
119		keramické pero, barva těla = barva písma, v barevném provedení modrá, ekologický inkoust, délka stopy až 1000 m	ks	x	5 837	8,50 Kč	1,79 Kč	10,29 Kč	49 614,50 Kč
120		jednorázové kuličkové pero, plastové tělo spojené bílou plastovou pružinou se stojánkem, víčko ve tvaru kuličky s otvorem pevně připojené ke stojánku, náplň modré barvy	ks	x	15	9,60 Kč	2,02 Kč	11,62 Kč	144,00 Kč
121		jednorázové plastové kuličkové pero, barva těla = barva písma, šíře stopy 0,6 mm, v barevném provedení - modrá, černá, červená, ekologický inkoust, délka stopy až 1000 m	ks	x	7 743	0,90 Kč	0,19 Kč	1,09 Kč	6 968,70 Kč
122	Linery	jemný plastový hrot, šíře stopy 0,3 mm, délka stopy až 1500 m, plastové pouzdro povisovače s víčkem, barva písma modrá, červená, zelená, černá označena barevně na víčku, ekologický inkoust	ks	x	25 443	2,70 Kč	0,57 Kč	3,27 Kč	68 696,10 Kč
123	Mikrotužky	Tělo v provedení kombinace plastu a kovu (mechanika a koncový hrot), s pogumovaným úchopem, vybavení pryží, výsuvný hrot, síla tuhy 0,5 mm	ks	x	5 864	2,50 Kč	0,53 Kč	3,03 Kč	14 660,00 Kč
124		Tělo v provedení kombinace plastu a kovu (mechanika a koncový hrot), s pogumovaným úchopem, vybavení pryží, výsuvný hrot, síla tuhy 0,7 mm	ks	x	5 778	1,80 Kč	0,38 Kč	2,18 Kč	10 400,40 Kč
125		mechanická tužka "versatil", celokovové pouzdro, s mechanickou výměnou náplně	ks	x	1 520	12,80 Kč	2,69 Kč	15,49 Kč	19 456,00 Kč
126	Ořezávátko	ocelové, na 1 dřevěnou tužku	ks	x	4 550	5,40 Kč	1,13 Kč	6,53 Kč	24 570,00 Kč
127	Pryže	vínýlová pryž na grafitové čáry a inkousty, min. velikost 40 x 20 x 11 mm	ks	x	5 811	1,30 Kč	0,27 Kč	1,57 Kč	7 554,30 Kč
128	Pravítka a trojúhelníky	pravítko 20 cm, s fazetou a hranou pro tuš, plast, transparentní, v kouřovém odstínu	ks	x	1 814	3,50 Kč	0,74 Kč	4,24 Kč	6 349,00 Kč
129		pravítko 30 cm, s fazetou a hranou pro tuš, plast, transparentní	ks	x	4 064	3,30 Kč	0,69 Kč	3,99 Kč	13 411,20 Kč
130		pravítko 50 cm, s fazetou a hranou pro tuš, plast, transparentní	ks	x	601	12,00 Kč	2,52 Kč	14,52 Kč	7 212,00 Kč
131	Rollery	Jednorázový gelový roller 0,3 mm; délka stopy až 1800 m, barva těla = barva písma (modrá, červená, černá, zelená), ekologický inkoust	ks	x	16 632	3,00 Kč	0,63 Kč	3,63 Kč	49 896,00 Kč
132		Jednorázový gelový roller 0,5 mm; délka stopy až 2000 m, barva těla = barva písma (barevné provedení - modrá, červená, černá, zelená), ekologický inkoust	ks	x	12 797	2,10 Kč	0,44 Kč	2,54 Kč	26 873,70 Kč
133		roller s ergonomickou rukojetí a vyměnitelnou náplní; šíře stopy 0,7 mm; barva těla = barva písma (modrá)	ks	x	5 916	5,20 Kč	1,09 Kč	6,29 Kč	30 763,20 Kč
134	Popisovače	permanentní popisovač; voděodolný inkoust; válcový hrot; šíře stopy 1 mm; plastové pouzdro s víčkem; uzávěr s klípem označen barvou inkoustu; barva písma - černá, červená, modrá, zelená	ks	x	17 088	3,80 Kč	0,80 Kč	4,60 Kč	64 934,40 Kč

Příloha Rámcové smlouvy č. 2 - Katalog zboží zadavatele

135		pro psaní na neporezní materiály, plasty, sklo, gumu, kůži apod., permanentní inkoust na alkoholové bázi, stopa písma odolná proti vodě, teplotě do 100 °C, ořezu a povětrostním vlivům, válcový hrot, šíře stopy 2 - 2,5 mm, plastové pouzdro s víčkem; uzávěr s klipem označen barvou inkoustu; barva písma - černá, červená, modrá, zelená	ks	x	5 606	3,90 Kč	0,82 Kč	4,72 Kč	21 863,40 Kč
136		permanentní značkovač; inkoust na lihové bázi; klínový hrot; šíře stopy 1 - 4,5 mm; plastové pouzdro s víčkem; uzávěr s klipem označen barvou inkoustu; barva písma - černá, červená, modrá, zelená	ks	x	7 536	3,90 Kč	0,82 Kč	4,72 Kč	29 390,40 Kč
137	Popisovače na bílé tabule	popisovač na bílé magnetické či smaltované tabule; za sucha strátelný; kulatý hrot; šíře stopy 2 - 2,5 mm (barva písma - černá, červená, modrá, zelená)	ks	x	2 408	5,00 Kč	1,05 Kč	6,05 Kč	12 040,00 Kč
138	Popisovače na CD/DVD	popisovač s permanentním inkoustem na lihové bázi; šíře stopy 0,6 mm, jemný plastový hrot, plastové pouzdro popisovače s víčkem, barva písma - černá, červená, modrá, zelená	ks	x	3 957	7,00 Kč	1,47 Kč	8,47 Kč	27 699,00 Kč
139	Popisovače na flipchart	popisovač s inkoustem na vodní bázi; kulatý hrot; šíře stopy 2,5 mm; speciálně určený na papír pro tabule Flipchart; vysoká odolnost proti zasychání (barva písma - černá, červená, modrá, zelená)	ks	x	3 670	6,40 Kč	1,34 Kč	7,74 Kč	23 488,00 Kč
140		popisovač s inkoustem na vodní bázi; klínový hrot; šíře stopy 1 - 4,6 mm; speciálně určený na papír pro tabule Flipchart; vysoká odolnost proti zasychání (barva písma - černá, červená, modrá, zelená)	ks	x	2 197	6,40 Kč	1,34 Kč	7,74 Kč	14 060,80 Kč
141	Tuhy a náplně	tuhy do mikrotužky, grafitové, průměr 0,5 mm, tvrdost HB, mín. 12 tuh v balení	bal	12 ks	5 332	1,20 Kč	0,25 Kč	1,45 Kč	6 398,40 Kč
142		tuhy do mikrotužky, grafitové, průměr 0,7 mm, tvrdost HB, mín. 12 tuh v balení	bal	12 ks	1 446	6,10 Kč	1,28 Kč	7,38 Kč	8 820,60 Kč
143		tuhy do mikrotužky, grafitové, průměr 0,9-1,0 mm, tvrdost HB, mín. 12 tuh v balení	bal	12 ks	30	6,40 Kč	1,34 Kč	7,74 Kč	192,00 Kč
144		tuhy do mech. tužek "versatii", černé, tvrdost HB, mín. 12 tuh v balení	bal	12 ks	1 000	6,20 Kč	1,30 Kč	7,50 Kč	6 200,00 Kč
145		náplně do kuličkových per, 0,4 mm (černá, modrá, červená), ekologický inkoust, délka stopy až 1000 m,	ks	x	5 336	2,90 Kč	0,61 Kč	3,51 Kč	15 474,40 Kč
146		náplně do kuličkových per, 0,6 mm (modrá, černá), ekologický inkoust, délka stopy až 1000 m,	ks	x	939	0,70 Kč	0,15 Kč	0,85 Kč	657,30 Kč
147		náplň do kuličkových per, jehlový hrot, šíře stopy 0,5 mm, modrá barva, náplň musí být plně kompaktní s kuličkovým perem Solidly-Finesty	ks	x	500	1,30 Kč	0,27 Kč	1,57 Kč	650,00 Kč
148		náhradní gelová náplň, jehlový hrot, šíře stopy 0,5	ks	x	120	1,40 Kč	0,29 Kč	1,69 Kč	168,00 Kč
149		náplně do čínského kuličkového pera, barva modrá, červená, ekologický inkoust, délka stopy až 1000 m	ks	x	1 376	2,10 Kč	0,44 Kč	2,54 Kč	2 889,60 Kč
150		náplně do keramického pera, barva náplně modrá a černá, ekologický inkoust, délka stopy až 1000 m	ks	x	2 040	4,20 Kč	0,88 Kč	5,08 Kč	8 568,00 Kč
151		náplň do rolleru; šíře stopy 0,7 mm; délka stopy 550 m, barva písma - modrá	ks	x	1 255	12,40 Kč	2,60 Kč	15,00 Kč	15 562,00 Kč
152		náplň do rolleru; šíře stopy 0,5 mm; délka stopy 900 m, barva písma - modrá	ks	x	1 175	14,60 Kč	3,07 Kč	17,67 Kč	17 155,00 Kč
153		náplň velkoobjemová kovová; typ GB; délka stopy 1400 m, barva písma - modrá	ks	x	1 049	2,40 Kč	0,50 Kč	2,90 Kč	2 517,60 Kč
154	Zvýrazňovače	zvýrazňovač tenký 1 - 3 mm; klínový hrot, barva těla = barva písma, odolné proti vysychání, barevné provedení - žlutá, růžová, oranžová, zelená, modrá, fialová, reflexní pigmentový inkoust	ks	x	38 906	3,00 Kč	0,63 Kč	3,63 Kč	116 718,00 Kč
155		zvýrazňovač silný 1 - 4,6 mm; klínový hrot, barva těla = barva písma, odolné proti vysychání, barevné provedení - žlutá, růžová, oranžová, zelená, modrá, fialová, reflexní pigmentový inkoust	ks	x	26 245	3,10 Kč	0,65 Kč	3,75 Kč	81 359,50 Kč
156	Opravné laky, korekční strojky	náplň do korekčního strojku, mín. šíře pásky 4,2 mm, mín. délka pásky 8,5 m	ks	x	1 300	14,60 Kč	3,07 Kč	17,67 Kč	18 980,00 Kč
157		jednorázový korekční strojek, šíře pásky mín. 5 mm, délka pásky mín. 8,5 m, vhodný pro všechny druhy korektur, precizní krytí, ergonomický tvar, nezanechává stopy, jemná aplikace, neškrábe, nevysychá	ks	x	9 494	10,20 Kč	2,14 Kč	12,34 Kč	96 838,80 Kč
158		jednorázový korekční strojek, šíře pásky mín. 4,2 mm, délka pásky mín. 5 m, vhodný pro všechny druhy korektur, precizní krytí, ergonomický tvar, nezanechává stopy, jemná aplikace, neškrábe, nevysychá, kolečka pro stabilní a rychlou korekci pro vedení krycí pásy	ks	x	600	8,80 Kč	1,85 Kč	10,65 Kč	5 280,00 Kč
159		korekční lak "na vodní bázi", pro všechny druhy korektur, korekční lak se štětečkem, v plastovém obalu, štěteček připevněn k vnitřní straně víčka, lak na vodní bázi, rychle schnoucí, vysoká krycí schopnost, mín. obsah v balení 20 ml	ks	x	1 711	9,40 Kč	1,97 Kč	11,37 Kč	16 083,40 Kč
160	Inkoust do plnicích per	klasický inkoust do plnicích per v transparentním flakonu s plastovým šroubovým uzávěrem, mín. obsah lahvičky 50 ml nebo 50 g, barva inkoustu - černá, modrá, červená	ks	x	92	9,40 Kč	1,97 Kč	11,37 Kč	864,80 Kč
161	Psací podložky, desky	psací podložka A4 s kovovým klipem a s přídržnými špičatými zuby, z extrapevné lepenky potažené plastovou fólií PVC (různé barevné provedení)	ks	x	510	10,60 Kč	2,23 Kč	12,83 Kč	5 406,00 Kč
162		psací podložka A4 s klipem - "dvojděska"; rozevíratelná; uvnitř kovový klip; v levé horní části desek výřez na klip, z extrapevné lepenky potažené plastovou fólií	ks	x	1 200	15,40 Kč	3,23 Kč	18,63 Kč	18 480,00 Kč
163	Tabelační papír	podélná perforace 23 x 6 1 + 1	bal	2000 listů	8	827,70 Kč	173,82 Kč	1 001,52 Kč	6 621,60 Kč
164		podélná perforace 23 x 12 1+0	bal	2000 listů	10	379,80 Kč	79,76 Kč	459,56 Kč	3 798,00 Kč
165		podélná perforace 23 x 12 1+1	bal	1000 listů	10	397,90 Kč	83,56 Kč	481,46 Kč	3 979,00 Kč
166		podélná perforace 24 x 12/6 1+1, celá A4	bal	1000 listů	100	366,00 Kč	76,86 Kč	442,86 Kč	36 600,00 Kč
167		podélná perforace 24 x 6 1+1 (plněná A4)	bal	1000 listů	100	183,00 Kč	38,43 Kč	221,43 Kč	18 300,00 Kč
168		podélná perforace 24 x 12 1+0	bal	2000 listů	100	274,50 Kč	57,65 Kč	332,15 Kč	27 450,00 Kč
169		bez podélné perforace 24 x 12 1+0	bal	2000 listů	25	274,50 Kč	57,65 Kč	332,15 Kč	6 862,50 Kč
170		podélná perforace 24 x 12 1+1	bal	1000 listů	35	356,90 Kč	74,95 Kč	431,85 Kč	12 491,50 Kč
171		podélná perforace 24 x 12 1+2	bal	750 listů	20	427,30 Kč	89,73 Kč	517,03 Kč	8 546,00 Kč

Příloha Rámcové smlouvy č. 2 - Katalog zboží zadavatele

172		podélná perforace 24 x 12 1+3	bal	500 listů	10	427,30 Kč	89,73 Kč	517,03 Kč	4 273,00 Kč
173		podélná perforace 25 x 12 1+0	bal	2000 listů	200	310,00 Kč	65,10 Kč	375,10 Kč	62 000,00 Kč
174		podélná perforace 25 x 12 1+1	bal	2000 listů	50	727,70 Kč	152,82 Kč	880,52 Kč	36 385,00 Kč
175		podélná perforace 25 x 12 1+1	bal	1000 listů	50	408,50 Kč	85,79 Kč	494,29 Kč	20 425,00 Kč
176		podélná perforace 36 x 12 1+0	bal	2000 listů	10	408,50 Kč	85,79 Kč	494,29 Kč	4 085,00 Kč
177		podélná perforace 37,5 x 12 1+0	bal	2000 listů	10	538,30 Kč	113,04 Kč	651,34 Kč	5 383,00 Kč
178		podélná perforace 39 x 12 1+0	bal	2000 listů	10	446,80 Kč	93,83 Kč	540,63 Kč	4 468,00 Kč
179		podélná perforace 39 x 12 1+1	bal	1000 listů	10	651,10 Kč	136,73 Kč	787,83 Kč	6 511,00 Kč
180		podélná perforace 42 x 12 1+0	bal	1800 listů	10	737,50 Kč	154,88 Kč	892,38 Kč	7 375,00 Kč
181	Uhlový papír	uhlový papír formát A4, v balení 100 listů	bal	100 listů	87	53,60 Kč	11,26 Kč	64,86 Kč	4 663,20 Kč
182	Faxový papír	papír vyrobený z termocitlivého materiálu, min. rozměr 210 mm (šíře) x 30 m (návin) x 12 mm (průměr dutinky)	ks	x	10	20,80 Kč	4,37 Kč	25,17 Kč	208,00 Kč
183	Samolepicí etikety	samolepicí bílé etikety 38 x 21,2 mm (5 x 13 ks na A4), 98 % bělost, v balení 100 listů	bal	100 listů	47	74,90 Kč	15,73 Kč	90,63 Kč	3 520,30 Kč
184		samolepicí bílé etikety 52,5 x 21,2 mm (4 x 14 ks na A4), 98 % bělost, v balení 100 listů	bal	100 listů	30	76,40 Kč	16,04 Kč	92,44 Kč	2 292,00 Kč
185		samolepicí bílé etikety 53 x 30 mm (4 x 10 ks na A4), 98 % bělost, v balení 100 listů	bal	100 listů	21	79,30 Kč	16,65 Kč	95,95 Kč	1 665,30 Kč
186		samolepicí bílé etikety 64 x 21mm (3 x 13 ks na A4), 98 % bělost, v balení 100 listů	bal	100 listů	6	156,60 Kč	32,89 Kč	189,49 Kč	939,60 Kč
187		samolepicí bílé etikety 70 x 25,4 mm (3 x 11 ks na A4), 98 % bělost, v balení 100 listů	bal	100 listů	25	76,40 Kč	16,04 Kč	92,44 Kč	1 910,00 Kč
188		samolepicí bílé etikety 70 x 42,3 mm (3 x 7 ks na A4), 98 % bělost, v balení 100 listů	bal	100 listů	134	76,40 Kč	16,04 Kč	92,44 Kč	10 237,60 Kč
189		samolepicí bílé etikety 70 x 36 mm (3 x 8 ks na A4), 98 % bělost, v balení 100 listů	bal	100 listů	67	76,40 Kč	16,04 Kč	92,44 Kč	5 118,80 Kč
190		samolepicí bílé etikety 75 x 38 mm na kotouči, 98 % bělost, v balení 1 ks kotouče o počtu min. 2000 ks etiket	ks	x	16	218,10 Kč	45,80 Kč	263,90 Kč	3 489,60 Kč
191		samolepicí bílé etikety 97 x 67,7 mm (2 x 4 ks na A4), 98 % bělost, v balení 100 listů	bal	100 listů	31	156,60 Kč	32,89 Kč	189,49 Kč	4 854,60 Kč
192		samolepicí bílé etikety 98 x 38,1 mm (2 x 7 ks na A4), 98 % bělost, v balení 100 listů	bal	100 listů	76	285,10 Kč	59,87 Kč	344,97 Kč	21 667,60 Kč
193		samolepicí bílé etikety 99,1 x 34 mm (2 x 8 ks na A4) 98 % bělost, v balení 100 listů	bal	100 listů	90	156,60 Kč	32,89 Kč	189,49 Kč	14 094,00 Kč
194		samolepicí bílé etikety 105 x 35 mm (2 x 8 ks na A4), 98 % bělost, v balení 100 listů	bal	100 listů	3 061	91,00 Kč	19,11 Kč	110,11 Kč	278 551,00 Kč
195		samolepicí bílé etikety 105 x 37 mm (2 x 8 ks na A4), 98 % bělost, v balení 100 listů	bal	100 listů	120	76,40 Kč	16,04 Kč	92,44 Kč	9 168,00 Kč
196		samolepicí bílé etikety 105 x 48 mm (2 x 6 ks na A4), 98 % bělost, v balení 100 listů	bal	100 listů	127	76,40 Kč	16,04 Kč	92,44 Kč	9 702,80 Kč
197		samolepicí bílé etikety 105 x 42,3 mm (2 x 7 ks na A4), 98 % bělost, v balení 100 listů	bal	100 listů	135	76,40 Kč	16,04 Kč	92,44 Kč	10 314,00 Kč
198		samolepicí bílé etikety 105 x 148 mm (2 x 2 ks na A4), 98 % bělost, v balení 100 listů	bal	100 listů	50	76,40 Kč	16,04 Kč	92,44 Kč	3 820,00 Kč
199		samolepicí bílé etikety 105 x 297 mm (1 x 2 ks na A4), 98 % bělost, v balení 100 listů	bal	100 listů	50	156,60 Kč	32,89 Kč	189,49 Kč	7 830,00 Kč
200		samolepicí bílé etikety 210 x 297 mm (1 ks na A4), v balení 100 listů	bal	100 listů	55	76,40 Kč	16,04 Kč	92,44 Kč	4 202,00 Kč
201		samolepicí bílé etikety 210 x 148 mm (1 x 2 ks na A4), v balení 100 listů	bal	100 listů	35	76,40 Kč	16,04 Kč	92,44 Kč	2 674,00 Kč
202		samolepicí bílé etikety 168 x 44 mm na frankovač stroj, (bílá)	bal	100 listů	65	309,90 Kč	65,08 Kč	374,98 Kč	20 143,50 Kč
203		samolepicí bílé etikety, arch; 192 x 61 mm (4ks na A4); 100 x A4 arch/bal, (bílá)	bal	100 listů	78	292,40 Kč	61,40 Kč	353,80 Kč	22 807,20 Kč
204		etikety na kotouči; 26 x 12 mm; v kotouči min. 1500 ks etiket, (bílá)	ks	x	160	8,20 Kč	1,72 Kč	9,92 Kč	1 312,00 Kč
205		etikety na kotouči; 25 x 16 mm; v kotouči min. 1100 ks etiket, (bílá)	ks	x	10	8,20 Kč	1,72 Kč	9,92 Kč	82,00 Kč
206	Tabulační etikety	samolepicí bílé etikety o rozměru 100 x 36,1 mm, na archu ve dvou sloupcích, s vodíci perforací pro tisk v jehličkových tiskárnách, počet archů v balení 500 ks	bal	500 archů	5	1 027,50 Kč	215,78 Kč	1 243,28 Kč	5 137,50 Kč
207		samolepicí etikety 102 x 48,4 mm (2 x 6 ks na A4), s vodíci perforací, 98 % bělost, (bílá)	bal	100 listů	15	95,70 Kč	20,10 Kč	115,80 Kč	1 435,50 Kč
208		samolepicí etikety 90 x 23 mm (2 x 6 ks v 1 archu), s vodíci perforací, 98 % bělost, (bílá)	bal	100 listů	10	682,80 Kč	143,39 Kč	826,19 Kč	6 828,00 Kč
209		samolepicí etikety 90 x 35 mm (2 x 5 ks v 1 archu), s vodíci perforací, 98 % bělost, (bílá)	bal	100 listů	14	65,40 Kč	13,73 Kč	79,13 Kč	915,60 Kč
210	Papírové kotoučky do kalkulaček a do pokladen	jednovrstvé, šířka 55 mm, průměr role 36 mm, průměr dutinky 12 mm, délka 10 m, 1 + 0, (bílá)	ks	x	563	4,00 Kč	0,84 Kč	4,84 Kč	2 252,00 Kč
211		jednovrstvé, šířka 57 mm, průměr role 36 mm, průměr dutinky 12 mm, délka 10 m, 1 + 0, (bílá)	ks	x	90	6,70 Kč	1,41 Kč	8,11 Kč	603,00 Kč
212		jednovrstvé, šířka 57 mm, průměr role 60 mm, průměr dutinky 12 mm, délka 85 m, 1 + 0, (bílá)	ks	x	577	3,40 Kč	0,71 Kč	4,11 Kč	1 961,80 Kč
213		jednovrstvý pokladní kotouček š. 76 mm; průměr role 70 mm; průměr dutinky 17 mm, (bílá)	ks	x	67	5,80 Kč	1,22 Kč	7,02 Kč	388,60 Kč
214		Jednovrstvý pokladní kotouček š. 57 mm; průměr role 60 mm; průměr dutinky 17 mm, (bílá)	ks	x	824	3,30 Kč	0,69 Kč	3,99 Kč	2 719,20 Kč
215	Papír na tab. flipchart	blok pro flipchart, oboustranně popisovatelný, bezdřevý papír 80 g/m2, rozměr 68 x 95 cm ± 2 cm, min. 20 listů, s 6 perforacemi, v uceleném balení 5 ks bloků	bal	5 bloků	164	213,00 Kč	44,73 Kč	257,73 Kč	34 932,00 Kč
216	Papír kancelářský	papír kancelářský A5; gramáž 80 g/m ² ; bílý; 500 listů/bal	bal	500 listů	3 872	31,40 Kč	6,59 Kč	37,99 Kč	121 580,80 Kč
217		papír A3; gramáž 160 g/m ² ; bílý; 500 listů/bal	bal	500 listů	317	360,00 Kč	75,60 Kč	435,60 Kč	114 120,00 Kč
218		papír A4; gramáž 160 g/m ² ; bílý; 500 listů/bal	bal	500 listů	1 722	176,00 Kč	36,96 Kč	212,96 Kč	303 072,00 Kč
219		dvojlist línkovaný A4; gramáž 80 g/m ² ; min. 200 listů/bal	bal	200 listů	406	96,60 Kč	20,29 Kč	116,89 Kč	39 219,60 Kč
220		papír barevný A4; gramáž 80 g/m ² ; 100 listů/bal (sada barev - modrá, žlutá, červená, zelená, oranžová)	bal	100 listů	229	39,40 Kč	8,27 Kč	47,67 Kč	9 022,60 Kč
221		papír barevný A3; gramáž 80 g/m ² ; 100 listů/bal (sada barev - modrá, žlutá, červená, zelená, oranžová)	bal	100 listů	81	78,50 Kč	16,49 Kč	94,99 Kč	6 358,50 Kč
222		vizitkový karton A4; gramáž 220 g/m ² ; bílý; min. 25 listů/bal	bal	25 listů	146	210,00 Kč	44,10 Kč	254,10 Kč	30 660,00 Kč
223		papír lesklý pro barevný tisk, gramáž 170 g/m ² ; 250 listů/bal	bal	250 listů	40	214,30 Kč	45,00 Kč	259,30 Kč	8 572,00 Kč

Příloha Rámcové smlouvy č. 2 - Katalog zboží zadavatele

224		papír lesklý pro barevný tisk, gramáž 250 g/m ² ; 250 listů/bal	bal	250 listů	32	315,60 Kč	66,28 Kč	381,88 Kč	10 099,20 Kč
225	Ostatní papír	vložky do čtyřkroužkového Karis bloku A4 , 100 listů, linkovaný	bal	100 listů	444	20,40 Kč	4,28 Kč	24,68 Kč	9 057,60 Kč
226		vložky do čtyřkroužkového Karis bloku A5 , 100 listů, linkovaný	bal	100 listů	667	10,90 Kč	2,29 Kč	13,19 Kč	7 270,30 Kč
227		vložky do čtyřkroužkového Karis bloku A4 , 50 listů, čtverečkový	bal	50 listů	62	11,90 Kč	2,50 Kč	14,40 Kč	737,80 Kč
228		vložky do čtyřkroužkového Karis bloku A5 , 50 listů, čtverečkový	bal	50 listů	87	5,90 Kč	1,24 Kč	7,14 Kč	513,30 Kč
229		papír skládaný A3 linkovaný (formát A3 přeložený do formátu A4), min. 100 listů v balení	bal	100 listů	2 454	38,80 Kč	8,15 Kč	46,95 Kč	95 215,20 Kč
230	Dláře	formát A5, denní pro konkrétní rok, tuhá knižní vazba, vnější potah koženka v hnědé či tmavě modré barvě, vnitřní listy z papíru gramáže 70 g/m ² , čtyřjazyčné kalendárium, mezinárodní svátky, plánovací kalendář, telefonní záznamník, mapa ČR a SR (výrazněné hranice krajů a hlavních silničních tahů), vzdálenosti měst a letecké vzdálenosti, časová pásma,	ks	x	1 665	53,00 Kč	11,13 Kč	64,13 Kč	88 245,00 Kč
231		formát A5, týdenní pro konkrétní rok, tuhá knižní vazba, vnější potah koženka v hnědé či tmavě modré barvě, vnitřní listy z papíru gramáže 70 g/m ² , čtyřjazyčné kalendárium, mezinárodní svátky, plánovací kalendář, telefonní záznamník, mapa ČR a SR (výrazněné hranice krajů a hlavních silničních tahů), vzdálenosti měst a letecké vzdálenosti, časová pásma,	ks	x	1 770	49,00 Kč	10,29 Kč	59,29 Kč	86 730,00 Kč
232		univerzální, tzv. plánovací kalendář pro konkrétní rok, měsíční, v dláři jsou uvedeny české jmenné svátky, státní svátky ČR, významné dny, den rozdělený na hodiny, čísla týdnů, desky - plastový ohebný materiál v černé či tmavě modré barvě, rozměr 7,7 x 17,8 mm ± 3 mm	ks	x	4 633	7,60 Kč	1,60 Kč	9,20 Kč	35 210,80 Kč
233	Kalendáře	pracovní týdenní stolní kalendář pro konkrétní rok, sloupcový, určený pro vpisování poznámek, rozměr kalendáře 320 x 135 cm ± 2 cm, s obsahem daňového kalendáře, barva obálky a popisu dní uvnitř kalendáře modrá či červená	ks	x	20 548	14,40 Kč	3,02 Kč	17,42 Kč	295 891,20 Kč
234		plánovací kalendář; karta; 180 x 145 mm ± 3 mm	ks	x	6 679	1,00 Kč	0,21 Kč	1,21 Kč	6 679,00 Kč
235	Bloky a bločky	blok s kroužkovou vazbou po levé straně, linkovaný A4, dřevování pro základní pořadače, perforované odtrhávání, min. 50 listů, pevná zadní deska, gramáž listů 70 g/m ²	ks	x	11 802	16,20 Kč	3,40 Kč	19,60 Kč	191 192,40 Kč
236		blok s kroužkovou vazbou po levé straně, linkovaný A5, perforované odtrhávání, min. 50 listů, pevná zadní deska, gramáž listů 70 g/m ²	ks	x	7 684	8,80 Kč	1,85 Kč	10,65 Kč	67 619,20 Kč
237		blok s kroužkovou vazbou po levé straně, čtverečkový A4, dřevování pro základní pořadače, perforované odtrhávání, min. 50 listů, pevná zadní deska, gramáž listů 70 g/m ²	ks	x	884	16,40 Kč	3,44 Kč	19,84 Kč	14 497,60 Kč
238		blok s kroužkovou vazbou po levé straně, čtverečkový A5, dřevování pro základní pořadače, perforované odtrhávání, min. 50 listů, pevná zadní deska, gramáž listů 70 g/m ²	ks	x	50	8,80 Kč	1,85 Kč	10,65 Kč	440,00 Kč
239		samolepicí bloček 76 x 76 mm ± 2 mm, gramáž listů 80 g/m ² , listky v neonových barvách, 400 listů v bloku	ks	x	60	25,60 Kč	5,38 Kč	30,98 Kč	1 536,00 Kč
240		samolepicí bloček 76 x 76 mm ± 2 mm, gramáž listů 80 g/m ² , tradiční žlutá barva, 100 listů v bloku	ks	x	8 042	3,30 Kč	0,69 Kč	3,99 Kč	26 538,60 Kč
241		samolepicí bloček 38 x 50 mm ± 2 mm, gramáž listů 80 g/m ² , tradiční žlutá barva, 100 listů v bloku	ks	x	7 818	1,20 Kč	0,25 Kč	1,45 Kč	9 381,60 Kč
242		4 x samolepicí bloček, velikost 38 x 50 mm ± 2 mm, neonové barvy ve čtyřech odstínech (žlutá, oranžová, růžová, zelená), každý bloček jeden odstín, počet listů v bloku 4 x 100 listů, gramáž listů 80 g/m ² , bločky umístěny samostatně vedle sebe na kartonové podložce, celek zabalen v transparentním sáčku	bal	4 bločky	15 673	8,50 Kč	1,79 Kč	10,29 Kč	133 220,50 Kč
243		4 x samolepicí bloček, velikost 38 x 25 mm ± 2 mm; neonové barvy ve čtyřech odstínech (žlutá, oranžová, růžová, zelená), každý bloček jeden odstín, počet listů v bloku 4 x 50 listů, gramáž listů 80 g/m ² , bločky umístěny samostatně vedle sebe na kartonové podložce, celek zabalen v transparentním sáčku	bal	4 bločky	1 386	6,90 Kč	1,45 Kč	8,35 Kč	9 563,40 Kč
244		5 x samolepicí bloček, velikost 15 x 50 mm ± 2 mm, neonové barvy v pěti odstínech (žlutá, oranžová, růžová, zelená, modrá), každý bloček jeden odstín, počet listů v bloku 5 x 100 listů, gramáž 80g/m ² ; bločky umístěny samostatně vedle sebe na kartonové podložce, celek zabalen v transparentním sáčku	bal	5 bločeků	4 727	8,20 Kč	1,72 Kč	9,92 Kč	38 761,40 Kč
245		blok poznámkový A4 "KARIS", desky v barevném provedení černá, bordó	ks	x	150	69,20 Kč	14,53 Kč	83,73 Kč	10 380,00 Kč
246		blok poznámkový A5 "KARIS", desky v barevném provedení černá, bordó	ks	x	331	43,80 Kč	9,20 Kč	53,00 Kč	14 497,80 Kč
247	Špalíčky na poznámky	bloček - kostka, lepený, bílý papír, rozměr papíru 10x10 cm ± 1 cm, výška bloku 8 cm ± 2 cm	ks	x	6 145	16,50 Kč	3,47 Kč	19,97 Kč	101 392,50 Kč
248		bloček - kostka, nelepený, bílý papír, rozměr papíru 10x10 cm ± 1 cm, výška bloku 8 cm ± 2 cm	ks	x	7 744	17,20 Kč	3,61 Kč	20,81 Kč	133 196,80 Kč
249	Záložky	samolepicí záložka s možností opětovného použití, velikost 25 x 43 ± 2 mm, lepicí část průhledná, materiál PET folie s možností popisu, záložka uložena v transparentním plastovém pouzdru, min. počet záložek v balení je 50 ks, barva popisovatelné části modrá, červená, žlutá, oranžová, růžová, fialová, zelená	ks	x	3 572	12,40 Kč	2,60 Kč	15,00 Kč	44 292,80 Kč

Příloha Rámcové smlouvy č. 2 - Katalog zboží zadavatele

250		Velikost 20 x 50 mm ± 1 mm, samolepicí listky bez zanechání stop po lepidle, neonové barvy ve čtyřech odstínech (žlutá, modrá, růžová, zelená), každý bloček jeden odstín, počet listů v bloku 4 x 50 listů, bločky umístěny samostatně vedle sebe na kartonové podložce, celek zabalen v transparentním sáčku	bal.	4 bločky	300	6,90 Kč	1,45 Kč	8,35 Kč	2 070,00 Kč
251	Sešity	sešit linkovaný A4 60 listů, bezdrěvý bílý papír	ks	x	6 338	13,60 Kč	2,86 Kč	16,46 Kč	86 196,80 Kč
252		sešit linkovaný A5 60 listů, bezdrěvý bílý papír	ks	x	9 055	6,90 Kč	1,45 Kč	8,35 Kč	62 479,50 Kč
253		sešit linkovaný A6 40 listů, bezdrěvý bílý papír	ks	x	1 019	3,50 Kč	0,74 Kč	4,24 Kč	3 566,50 Kč
254	Zápisní knihy	linkované A4, 100 listů, knižní vazba V 8 (tvrdé desky, laminovaný potah, šité nití, desky jsou spojeny předsádkou), bezdrěvý bílý papír 60 g/m ²	ks	x	3 804	24,00 Kč	5,04 Kč	29,04 Kč	91 296,00 Kč
255		čtverčkové A4, 100 listů, knižní vazba V 8 (tvrdé desky, laminovaný potah, šité nití, desky jsou spojeny předsádkou), bezdrěvý bílý papír 60 g/m ²	ks	x	245	24,00 Kč	5,04 Kč	29,04 Kč	5 880,00 Kč
256		linkované A5, 100 listů, knižní vazba V 8 (tvrdé desky, laminovaný potah, šité nití, desky jsou spojeny předsádkou), bezdrěvý bílý papír 60 g/m ²	ks	x	4 788	14,90 Kč	3,13 Kč	18,03 Kč	71 341,20 Kč
257		čtverčkové A5, 100 listů, knižní vazba V 8 (tvrdé desky, laminovaný potah, šité nití, desky jsou spojeny předsádkou), bezdrěvý bílý papír 60 g/m ²	ks	x	314	14,90 Kč	3,13 Kč	18,03 Kč	4 678,60 Kč
258		linkované A6, 100 listů, knižní vazba V 8 (tvrdé desky, laminovaný potah, šité nití, desky jsou spojeny předsádkou), bezdrěvý bílý papír 60 g/m ²	ks	x	434	11,50 Kč	2,42 Kč	13,92 Kč	4 991,00 Kč
259	Tiskopisy	dovolenka A6, 100 listů, lepený blok, nepropisovací	ks	x	1 173	10,10 Kč	2,12 Kč	12,22 Kč	11 847,30 Kč
260		propustka A7, 100 listů, lepený blok, nepropisovací	ks	x	4 539	8,20 Kč	1,72 Kč	9,92 Kč	37 219,80 Kč
261		příjmový pokladní doklad pro podvojně účetnictví A6, 2 x 50 listů, samopropisovací, modrá obálka, lepený blok	ks	x	534	21,50 Kč	4,52 Kč	26,02 Kč	11 481,00 Kč
262		cestovní příkaz A5, 100 listů, lepený blok, nepropisovací	ks	x	206	22,00 Kč	4,62 Kč	26,62 Kč	4 532,00 Kč
263		výdajový pokladní doklad pro podvojně účetnictví A6; 50 listů; samopropisovací; lepený blok	ks	x	518	20,90 Kč	4,39 Kč	25,29 Kč	10 826,20 Kč
264		výdejka - převodka A5; 50 listů; samopropisovací; lepený blok	ks	x	250	27,80 Kč	5,84 Kč	33,64 Kč	6 950,00 Kč
265		jednací protokol tiskopis; kniha A4; 100 listů	ks	x	57	130,90 Kč	27,49 Kč	158,39 Kč	7 461,30 Kč
266		cestovní příkaz A4; lepený blok; nepropisovací; 100 listů	ks	x	158	39,60 Kč	8,32 Kč	47,92 Kč	6 256,80 Kč
267		deník dšpečera; sešit A4; 48 listů	ks	x	46	33,90 Kč	7,12 Kč	41,02 Kč	1 559,40 Kč
268		záznam o provozu vozidla osobní dopravy; A5; 100 listů; nepropisovací; číslovaný	ks	x	62	24,00 Kč	5,04 Kč	29,04 Kč	1 488,00 Kč
269		požární kniha A4; 48 listů	ks	x	21	27,70 Kč	5,82 Kč	33,52 Kč	581,70 Kč
270		žádost o pracovní volno; blok A6; 100 listů	ks	x	23	12,50 Kč	2,63 Kč	15,13 Kč	287,50 Kč
271		vozový sešit A4; 46 listů	ks	x	25	56,30 Kč	11,82 Kč	68,12 Kč	1 407,50 Kč
272		žádanka o přepravu; nepropisující tiskopis; nečíslovaný; A6; 100 listů	ks	x	680	11,90 Kč	2,50 Kč	14,40 Kč	8 092,00 Kč
273	Obálky	obálka C4 samolepicí s krycí páskou, formát 229 x 324 mm, bez okénka, z bílého papíru gramáže 120 g/m ² s vnitřním potiskem, klopa na delší straně	ks	x	44 200	0,85 Kč	0,18 Kč	1,03 Kč	37 570,00 Kč
274		obálka C4 samolepicí bublinková, 260 x 350 mm, bílý osetový papír gramáže 90 g/m ²	ks	x	3 908	3,20 Kč	0,67 Kč	3,87 Kč	12 505,60 Kč
275		obálka C5 samolepicí bublinková, 175 x 265 mm, bílý osetový papír gramáže 90 g/m ²	bal	10 ks	2 330	17,50 Kč	3,68 Kč	21,18 Kč	40 775,00 Kč
276		obálka C6 samolepicí bublinková, 145 x 215 mm, bílý osetový papír gramáže 90 g/m ²	bal	10 ks	45	14,50 Kč	3,05 Kč	17,55 Kč	652,50 Kč
277		obálka bublinková, vnitřní formát 150 x 215 mm, vnější formát 170 x 225 mm, bílá, samolepicí s krycí páskou, klopa po kratší straně, uvnitř obálky bublinkové folie	ks	x	500	1,50 Kč	0,32 Kč	1,82 Kč	750,00 Kč
278		obálka A5 bublinková, vnitřní formát 180 x 265 mm, vnější formát 200 x 275 mm, bílá, samolepicí s krycí páskou, klopa po kratší straně, uvnitř obálky bublinkové folie	ks	x	500	1,80 Kč	0,38 Kč	2,18 Kč	900,00 Kč
279		obálka A4 bublinková, vnitřní formát 240 x 340 mm, vnější formát 260 x 350 mm, bílá, samolepicí s krycí páskou, klopa po kratší straně, uvnitř obálky bublinkové folie	ks	x	1 000	2,80 Kč	0,59 Kč	3,39 Kč	2 800,00 Kč
280		obálka C5 samolepicí s krycí páskou, 229 x 162 mm, bílý osetový papír, 80 g/m ² , (bílá)	bal	50 ks	7 414	18,00 Kč	3,78 Kč	21,78 Kč	133 452,00 Kč
281		obálka C6 samolepicí, 162 x 114 mm, bílý osetový papír, 80 g/m ² , (bílá)	bal	50 ks	4 855	9,50 Kč	2,00 Kč	11,50 Kč	46 122,50 Kč
282		obálka C6 samolepicí, s krycí páskou, 162 x 114 mm, bílý osetový papír, 80 g/m ² , (bílá)	bal	50 ks	0	11,00 Kč	2,31 Kč	13,31 Kč	0,00 Kč
283		obálka DL samolepicí bez okénka, 220 x 110 mm, bílý osetový papír, 80 g/m ² , (bílá)	bal	50 ks	5 765	15,00 Kč	3,15 Kč	18,15 Kč	86 475,00 Kč
284		obálka DL samolepicí s okénkem vpravo, 220 x 110 mm, bílý osetový papír, 80 g/m ² , (bílá)	bal	50 ks	9 568	16,50 Kč	3,47 Kč	19,97 Kč	157 872,00 Kč
285		obálky DL samolepicí s krycí páskou, bez okénka, formát 220 x 110 mm, z bílého papíru gramáže 80 g/m ² s vnitřním potiskem	bal	100 ks	80	27,00 Kč	5,67 Kč	32,67 Kč	2 160,00 Kč
286		obálka B6 s doručenkou a odtrhacím poučením (červený pruh), 125 x 176 mm, samolepicí, samopropisovací s vlnitým lepidlem a vytrhacím okénkem, 80 g/m ² , (bílá)	ks	x	9 026	0,70 Kč	0,15 Kč	0,85 Kč	6 318,20 Kč
287		obálka B6 s doručenkou (dodejkou); bílý osetový papír; samolepicí; bez pruhu; s odtrhacím poučením; samopropisovací; 125 x 176 mm; 100 ks/bal	bal	100 ks	1 101	55,00 Kč	11,55 Kč	66,55 Kč	60 555,00 Kč
288		obálka C5 s doručenkou a odtrhacím poučením (modrý pruh); bílý osetový papír; samolepicí; zkrácená s krycí páskou; 162 x 217 mm;	bal	1000 ks	10	1 300,00 Kč	273,00 Kč	1 573,00 Kč	13 000,00 Kč
289		obálka C5 s doručenkou (dodejkou); bílý osetový papír; samolepicí; bez pruhu; s odtrhacím poučením; zkrácená s krycí páskou; 162 x 217 mm; 100 ks/bal	bal	100 ks	1 349	125,00 Kč	26,25 Kč	151,25 Kč	168 625,00 Kč
290		obálka DL samolepicí s okénkem vlevo, bílý osetový papír, 80 g/m ² , 100 ks/bal	bal	100 ks	69	27,00 Kč	5,67 Kč	32,67 Kč	1 863,00 Kč
291		rychlouzavírací sáčky plastové 15 x 10 cm; 100 ks/bal (čiré)	bal	100 ks	221	15,50 Kč	3,26 Kč	18,76 Kč	3 425,50 Kč

Příloha Rámcové smlouvy č. 2 - Katalog zboží zadavatele

292		rychlouzavírací sáčky plastové 8 x 12 cm; 100 ks/bal (čiré)	bal	100 ks	20	11,30 Kč	2,37 Kč	13,67 Kč	226,00 Kč
293		papírový sáček na mince o rozměru š. 110 mm x v. 170 mm; 1000 ks/bal (bílá)	bal	1000 ks	4	145,00 Kč	30,45 Kč	175,45 Kč	580,00 Kč
294		obálky C6 s dodejkou bez poučení či textu na zadní straně, bílé	bal	100 ks	136	52,00 Kč	10,92 Kč	62,92 Kč	7 072,00 Kč
295	Obchodní tašky	obchodní taška C4 obyčejná (navlhčovací lepidlo), 229 x 324 mm, hnědá, recyklovaný papír 90 g/m ²	ks	x	19 011	0,80 Kč	0,17 Kč	0,97 Kč	15 208,80 Kč
296		obchodní taška C4 samolepicí s rozšířeným dnem 30 mm, 229 x 324 mm, hnědá, recyklovaný papír 120 g/m ²	ks	x	46 079	2,90 Kč	0,61 Kč	3,51 Kč	133 629,10 Kč
297		obchodní taška C5 obyčejná (navlhčovací lepidlo), 162 x 229 mm, bílý osetový papír, 120 g/m ²	ks	x	10 769	0,30 Kč	0,06 Kč	0,36 Kč	3 230,70 Kč
298		obchodní taška C5 samolepicí, 162 x 229 mm, recyklovaný papír 90 g/m ² , (hnědá)	bal	50 ks	87	16,50 Kč	3,47 Kč	19,97 Kč	1 435,50 Kč
299		obchodní taška C5 samolepicí s krycí páskou, formát 162 x 229 mm, bez okénka, z bílého papíru gramáže 80 g/m ² s vnitřním potiskem, klopa na delší straně	bal	250 ks	16	132,50 Kč	27,83 Kč	160,33 Kč	2 120,00 Kč
300		obchodní taška B4 samolepicí, 250 x 350 mm, bílý osetový papír, 80 g/m ² , krycí pásek	bal	50 ks	10 492	47,50 Kč	9,98 Kč	57,48 Kč	498 370,00 Kč
301		obchodní taška s křížovým dnem B4 samolepicí, 250 x 353 mm, recyklovaný papír, krycí pásek 90 g/m ² , (hnědá)	ks	x	24 179	1,00 Kč	0,21 Kč	1,21 Kč	24 179,00 Kč
302		obálka B4 s křížovým dnem, formát 250 x 353 mm, z bílého papíru gramáže 140 g/m ² , křížové dno o výšce 4 cm ± 5 mm, samolepicí s krycí páskou	ks	x	1 500	3,00 Kč	0,63 Kč	3,63 Kč	4 500,00 Kč
303		obchodní taška s křížovým dnem a textilní výztuží B4 samolepicí, 250 x 345 mm, recyklovaný papír, krycí pásek, dno 40 mm, 120 g/m ² (hnědá)	bal	10 ks	12 820	58,00 Kč	12,18 Kč	70,18 Kč	743 560,00 Kč
304		obchodní taška B4 obyčejná (navlhčovací lepidlo), 250 x 350 mm, recyklovaný papír, 90 g/m ² , (žlutá)	bal	50 ks	68	50,00 Kč	10,50 Kč	60,50 Kč	3 400,00 Kč
305		obchodní taška B4 samolepicí s rozšířeným dnem 40 mm, 250 x 353 mm, recyklovaný papír, krycí pásek, 100 g/m ² (hnědá)	ks	x	26 461	3,00 Kč	0,63 Kč	3,63 Kč	79 383,00 Kč
306		obchodní taška B5 obyčejná (navlhčovací lepidlo), 170 x 245 mm, recyklovaný papír, 80 g/m ² (hnědá)	ks	x	2 340	0,60 Kč	0,13 Kč	0,73 Kč	1 404,00 Kč
307		obálka B5 s křížovým dnem a vylepeným textílem, formát 176 x 250 mm, z recyklovaného hnědého papíru, s křížovým dnem o výšce 3 cm ± 1 cm	ks	x	1 000	3,50 Kč	0,74 Kč	4,24 Kč	3 500,00 Kč
308		obálka B5 s křížovým dnem, formát 176 x 250 mm, z recyklovaného hnědého papíru gramáže, s křížovým dnem o výšce 3 cm ± 1 cm	ks	x	1 000	2,40 Kč	0,50 Kč	2,90 Kč	2 400,00 Kč
309		obchodní taška B5 samolepicí, 176 x 250 mm, bílý osetový papír, krycí pásek 90 g/m ² , (bílá)	bal	50 ks	300	32,50 Kč	6,83 Kč	39,33 Kč	9 750,00 Kč
310		obchodní taška B5 samolepicí, 176 x 250 mm, bílý osetový papír, krycí pásek 80 g/m ² , klopa po kratší straně	ks	x	1 000	2,40 Kč	0,50 Kč	2,90 Kč	2 400,00 Kč
311		obálka A5 kartonová, formát 202 x 262 mm, z bílého kartonu gramáže 350 g/m ² , klopa s lepicí páskou	ks	x	500	2,80 Kč	0,59 Kč	3,39 Kč	1 400,00 Kč
312		obálka A3, formát 414 x 545 mm, z bílého kartonu, klopa s lepicí páskou, gramáž 350 g/m ² , klopa na kratší straně	ks	x	100	11,70 Kč	2,46 Kč	14,16 Kč	1 170,00 Kč
313		obálka A3, formát 324 x 458 mm, z recyklovaného hnědého papíru gramáže 150 g/m ² , klopa na kratší straně	ks	x	200	11,70 Kč	2,46 Kč	14,16 Kč	2 340,00 Kč
314	Obálky na CD	obálky na CD, bílý osetový papír gramáže 80 g/m ² , 125 x 125 mm ± 2 mm, samolepicí, v balení min. 50 ks	bal	50 ks	224	34,05 Kč	7,15 Kč	41,20 Kč	7 627,20 Kč
315		obálka na CD bílá; bublinková; 200 x 175 mm; v balení min. 100 ks	bal	100 ks	35	150,00 Kč	31,50 Kč	181,50 Kč	5 250,00 Kč
316	Potřeby na balení	balicí páska šíře 48,0 mm ± 0,5 cm x min délky 60 m (barevné provedení - hnědá, čírá)	ks	x	1 908	9,50 Kč	2,00 Kč	11,50 Kč	18 126,00 Kč
317		v klubku z lněných vláken, barva bílá, vhodný pro použití v potravinářství, váha klubka cca 40 g	ks	x	3 024	18,00 Kč	3,78 Kč	21,78 Kč	54 432,00 Kč
318		v klubku z lněných vláken, tříbarevný (modrá, červená, bílá), vhodný k pečetění, váha klubka cca 40 g	ks	x	583	19,50 Kč	4,10 Kč	23,60 Kč	11 368,50 Kč
319		motouz v klubku z polypropylenových vláken 12500dtex, váha klubka cca 100 g	ks	x	4 005	12,90 Kč	2,71 Kč	15,61 Kč	51 664,50 Kč
320		balicí papír v archu 90 x 135 cm ± 2 cm, gramáž papíru 90 g/m ² , 10 archů, (šedá)	bal	10 ks	235	30,74 Kč	6,46 Kč	37,20 Kč	7 223,90 Kč
321		balicí papír sulfátový, jednostranně hlazený, barva hnědá, v arších o velikosti 90 x 130 cm ± 2 cm, váha archu cca 70 g, balení obsahuje 4 archy papíru složené na čtvrtiny původní plochy, zabalené do transparentního sáčku	bal	4 ks	50	20,80 Kč	4,37 Kč	25,17 Kč	1 040,00 Kč
322		balicí papír v roli šíře 100 cm ± 2 cm x min. délce 5 m, gramáž papíru 100 g/m ² , 1 role = ks (hnědá)	ks	x	173	13,70 Kč	2,88 Kč	16,58 Kč	2 370,10 Kč
323	Kancelářské děrovačky	celokovová děrovačka, děruje až 30 listů najednou, s příložníkem pro formáty A6 až A4, plastové protiskluzové dno	ks	x	3 510	34,00 Kč	7,14 Kč	41,14 Kč	119 340,00 Kč
324		páková celokovová děrovačka, děruje až 65 listů (80 g/m ²) najednou, hloubka vložení listů 12 mm, s příložníkem vhodným i pro formát A3, aretace do ploché polohy, plastové protiskluzové dno	ks	x	50	179,80 Kč	37,76 Kč	217,56 Kč	8 990,00 Kč
325		čtyřděrová celokovová děrovačka vhodná pro děrování do čtyřkroužkových počítačů, děruje až 8 listů (80 g/m ²) najednou, plastové protiskluzové dno	ks	x	5	139,80 Kč	29,36 Kč	169,16 Kč	699,00 Kč
326	Stošní sešivačky	Sešije až 20 listů (80g/m2), spojovače 24/6 a 26/6, kombinace kovu a odolného ABS plastu, s horním plněním drátků	ks	x	2 352	17,00 Kč	3,57 Kč	20,57 Kč	39 984,00 Kč
327		s kalibrovanou nastavitelnou vodící lištou, až 30-ti cm hloubka sešívání, sešije až 20 listů (80g/m2), možnost použití spojovače 24/6, 26/6 24/8 a 26/8, kombinace kovu a odolného ABS plastu, s horním plněním drátků	ks	x	1 532	31,10 Kč	6,53 Kč	37,63 Kč	47 645,20 Kč
328		celokovová stabilní sešivačka s plastovým krytem, nastavitelný doraz papíru 7-60 mm, výkon až 115 listů (80g/m2)	ks	x	274	119,10 Kč	25,01 Kč	144,11 Kč	32 633,40 Kč

Příloha Rámcové smlouvy č. 2 - Katalog zboží zadavatele

329		"mlni" sešivačka, sešíje až 15 listů (80g/m2), spojovače č. 10, kovový přístroj a plastovým horním dílem, s horním piněním drátků	ks	x	924	17,00 Kč	3,57 Kč	20,57 Kč	15 708,00 Kč
330		Sešíje až 30 listů (80g/m2), spojovače 24/6 a 26/6, kombinace kovu a odolného ABS plastu, s horním piněním drátků	ks	x	2 595	17,00 Kč	3,57 Kč	20,57 Kč	44 115,00 Kč
331	Rozešivače drátků	kovový rozešivač drátků "klešťový", kombinace kov-plast	ks	x	2 256	4,50 Kč	0,95 Kč	5,45 Kč	10 152,00 Kč
332	Klípy	klíp kovový černý, velikost 15 mm, v balení 12 ks	bal	12 ks	2 861	7,20 Kč	1,51 Kč	8,71 Kč	20 599,20 Kč
333		klíp kovový černý, velikost 19 mm, v balení 12 ks	bal	12 ks	150	4,80 Kč	1,01 Kč	5,81 Kč	720,00 Kč
334		klíp kovový černý, velikost 25 mm, v balení 12 ks	bal	12 ks	3 205	7,56 Kč	1,59 Kč	9,15 Kč	24 229,80 Kč
335		klíp kovový černý, velikost 32 mm, v balení 12 ks	bal	12 ks	2 291	10,20 Kč	2,14 Kč	12,34 Kč	23 368,20 Kč
336		klíp kovový černý, velikost 41 mm, v balení 12 ks	bal	12 ks	1 759	17,40 Kč	3,65 Kč	21,05 Kč	30 606,60 Kč
337		klíp kovový černý, velikost 50 mm, v balení 12 ks	bal	12 ks	100	25,44 Kč	5,34 Kč	30,78 Kč	2 544,00 Kč
338		kovový, pružinový, s přípevným magnetem o průměru cca 30 mm, v balení 24 ks	bal	24 ks	20	62,40 Kč	13,10 Kč	75,50 Kč	1 248,00 Kč
339	Nůžky	kancelářské nůžky o celkové délce 17-18 cm, ostří z nerezavějící oceli, rukojeť z recyklovaného plastu, ergonomický úchop	ks	x	1 952	8,80 Kč	1,85 Kč	10,65 Kč	17 177,60 Kč
340		kancelářské nůžky o celkové délce 20-21 cm, ostří z nerezavějící oceli, rukojeť z recyklovaného plastu, ergonomický úchop	ks	x	2 953	12,10 Kč	2,54 Kč	14,64 Kč	35 731,30 Kč
341		nůžky celokovové - nerez; symetrická držadla; o celkové délce 20-21 cm	ks	x	941	38,30 Kč	8,04 Kč	46,34 Kč	36 040,30 Kč
342	Spojovače do sešivaček	spojovače č. 10 do "mlni" sešivačky, ocelové, se zabroušenými kraji, průměr drátu 0,46 mm, pevnost 710-910 Mpa, v balení 1000 ks	bal	1000 ks	50	1,60 Kč	0,34 Kč	1,94 Kč	80,00 Kč
343		spojovače do sešivaček 23/8; průměr drátu 0,70 mm, pevnost 1100-1300 MPa, v balení 1000 ks	bal	1000 ks	509	15,90 Kč	3,34 Kč	19,24 Kč	8 093,10 Kč
344		spojovače do sešivaček 23/10; průměr drátu 0,70 mm, pevnost 1100-1300 MPa, v balení 1000 ks	bal	1000 ks	6 039	7,80 Kč	1,64 Kč	9,44 Kč	47 104,20 Kč
345		spojovače do sešivaček 23/12 na cca 60-100 listů, ocelové, se zabroušenými kraji, v balení 1000 ks	bal	1000 ks	20	16,00 Kč	3,36 Kč	19,36 Kč	320,00 Kč
346		spojovače do sešivaček 23/13, pozinkované, průměr drátu 0,70 mm, pevnost 1100-1300 MPa, v balení 1000 ks	bal	1000 ks	220	16,00 Kč	3,36 Kč	19,36 Kč	3 520,00 Kč
347		spojovače do sešivaček 23/14 na cca 100-120 listů, ocelové, se zabroušenými kraji, v balení 1000 ks	bal	1000 ks	20	22,70 Kč	4,77 Kč	27,47 Kč	454,00 Kč
348		spojovače do sešivaček 23/17, ocelové, se zabroušenými kraji, výška drátu 17 mm, v balení 1000 ks	bal	1000 ks	10	20,20 Kč	4,24 Kč	24,44 Kč	202,00 Kč
349		spojovače do sešivaček 23/23 na cca 125-210 listů, ocelové, se zabroušenými kraji, v balení 1000 ks	bal	1000 ks	20	15,30 Kč	3,21 Kč	18,51 Kč	306,00 Kč
350		spojovače do sešivaček 24/6, pozinkované, průměr drátu 0,55 mm, pevnost 710-910 MPa, v balení 1000 ks	bal	1000 ks	37 973	2,60 Kč	0,55 Kč	3,15 Kč	98 729,80 Kč
351		spojovače do sešivaček 24/8; 1000 ks/bal, průměr drátu 0,58 mm, pevnost 710-910 MPa, v balení 1000 ks	bal	1000 ks	1 550	8,70 Kč	1,83 Kč	10,53 Kč	13 485,00 Kč
352		spojovače do sešivaček 26/6, pozinkované, průměr drátu 0,47 mm, pevnost 710-910 MPa, v balení 1000 ks	bal	1000 ks	5 267	5,10 Kč	1,07 Kč	6,17 Kč	26 861,70 Kč
353	Spojovače do el. sešivaček	spojovače do sešivaček 66/6; 5000 ks/bal	bal	5000 ks	6	92,30 Kč	19,38 Kč	111,68 Kč	553,80 Kč
354		spojovače do sešivaček 66/7; 5000 ks/bal	bal	5000 ks	10	104,10 Kč	21,86 Kč	125,96 Kč	1 041,00 Kč
355		spojovače do sešivaček 26/8; 1000 ks/bal	bal	1000 ks	188	46,90 Kč	9,85 Kč	56,75 Kč	8 817,20 Kč
356		spojovače do sešivaček 66/8; 5000 ks/bal	bal	5000 ks	27	104,10 Kč	21,86 Kč	125,96 Kč	2 810,70 Kč
357		spojovače do sešivaček 44/7; 5000 ks/bal	bal	5000 ks	9	108,60 Kč	22,81 Kč	131,41 Kč	977,40 Kč
358		spojovače do sešivaček 9/8; 1000 ks/ bal	bal	1000 ks	6	42,90 Kč	9,01 Kč	51,91 Kč	257,40 Kč
359		spojovače do sešivaček 9/12; 1000 ks/ bal	bal	1000 ks	2	58,10 Kč	12,20 Kč	70,30 Kč	116,20 Kč
360		spojovače do sešivaček 9/14; 1000 ks/bal	bal	1000 ks	10	42,80 Kč	8,99 Kč	51,79 Kč	428,00 Kč
361		spojovače do sešivaček 9/20; pozinkované, 1000 ks/bal	bal	1000 ks	10	102,40 Kč	21,50 Kč	123,90 Kč	1 024,00 Kč
362		spojovače do sešivaček HD 70 2500 ks/bal	bal	2500 ks	12	130,90 Kč	27,49 Kč	158,39 Kč	1 570,80 Kč
363	Zásuvky na odkládání	zásuvka 347 x 245 x 67 mm ± 3 mm pevný plast (na formát A4), (barevné provedení - černá, červená, modrá, šedá)	ks	x	5 142	24,00 Kč	5,04 Kč	29,04 Kč	123 408,00 Kč
364	Stojany	stojan na tužky, drátěný, výška cca 10 cm, průměr cca 9 cm, v černé barvě	ks	x	4 162	12,50 Kč	2,63 Kč	15,13 Kč	52 025,00 Kč
365		stojan na bločky, drátěný, rozměr cca 10 x 10 x 10 cm (š x h x v), v černé barvě	ks	x	3 242	21,00 Kč	4,41 Kč	25,41 Kč	68 082,00 Kč
366		stojany na papíry, drátěné, trojbox, rozměr cca 26 x 23 x 34 cm (š x h x v), v černé barvě	ks	x	5 553	126,00 Kč	26,46 Kč	152,46 Kč	699 678,00 Kč
367		stojánek dopisový, drátěný, min. 3 příhrádky, v černé barvě	ks	x	20	29,00 Kč	6,09 Kč	35,09 Kč	580,00 Kč
368		stojánek drátěný na kancelářské sponky, v černé barvě	ks	x	6 020	17,50 Kč	3,68 Kč	21,18 Kč	105 350,00 Kč
369	Kancelářské sponky	Pozinkované, lesklé, délka spony 24-25 mm, v balení 100 ks	bal	100 ks	9 632	2,50 Kč	0,53 Kč	3,03 Kč	24 080,00 Kč
370		Pozinkované, lesklé, délka spony 32-33 mm, v balení 100 ks	bal	100 ks	14 551	3,50 Kč	0,74 Kč	4,24 Kč	50 928,50 Kč
371		kovové, s barevným potahem, délka spony 32-33 mm, v balení 100 ks	bal	100 ks	100	8,10 Kč	1,70 Kč	9,80 Kč	810,00 Kč
372		Pozinkované, lesklé, délka spony 50 mm, v balení min. 75 ks	bal	75 ks	2 690	8,10 Kč	1,70 Kč	9,80 Kč	21 789,00 Kč
373		kovové, s barevným potahem typu "zebra", délka spony 50 mm, v balení 75 ks	bal	75 ks	100	30,90 Kč	6,49 Kč	37,39 Kč	3 090,00 Kč
374		Pozinkované, lesklé, délka spony 75 mm, v balení 25 ks	bal	25 ks	6 172	14,00 Kč	2,94 Kč	16,94 Kč	86 408,00 Kč
375		plastové 32,0 mm (mix barev - modrá, červená, žlutá, zelená, bílá), v balení 100 ks	bal	100 ks	5 035	8,10 Kč	1,70 Kč	9,80 Kč	40 783,50 Kč
376	Lepicí pásky	samolepicí páska transparentní, šíře pásky 19-20 mm, délka pásky min. 30 m	ks	x	9 595	6,60 Kč	1,39 Kč	7,99 Kč	63 327,00 Kč
377		stolní odvíječ pro lepicí pásku o rozměrech 19 mm x min. 30 m, tělo strojek je v kombinaci plastu a kovu, odtrhávací zuby pásky jsou z kovu	ks	x	2 549	23,60 Kč	4,96 Kč	28,56 Kč	60 156,40 Kč
378		lepicí páska snímatelná, transparentní, popisovatelná, vhodná do kopírek a tiskáren, šíře pásky 19-20 mm, délka pásky min. 30 m	ks	x	100	5,40 Kč	1,13 Kč	6,53 Kč	540,00 Kč
379		lepicí páska transparentní, šíře pásky 47-50 mm, délka pásky 50-60 m, páska musí být kompatibilní s odvíječem pásky Concorde A65462	ks	x	2 080	9,50 Kč	2,00 Kč	11,50 Kč	19 760,00 Kč

Příloha Rámcové smlouvy č. 2 - Katalog zboží zadavatele

380		odvíječ strojek pro lepicí pásku o rozměrech 50 mm x 66 m, tálo strojku je v kombinaci plastu a kovu červené barvy, odtrhávači zuby pásky jsou z kovu, brzda z plastu, držadlo rukojeti ergonomicky tvarované	ks	x	10	64,00 Kč	13,44 Kč	77,44 Kč	640,00 Kč
381		papírová páska; lepicí; 5 cm x 50 m; (hnědá)	ks	x	600	15,90 Kč	3,34 Kč	19,24 Kč	9 540,00 Kč
382		papírová páska; lepicí; 2 cm x 50 m; (hnědá)	ks	x	123	7,40 Kč	1,55 Kč	8,95 Kč	910,20 Kč
383		lepicí páska hnědá, šíře pásky 47-50 mm, délka pásky 50-60 m, páska musí být kompatibilní s odvíječem pásky Concord A65462	ks	x	80	9,90 Kč	2,08 Kč	11,98 Kč	792,00 Kč
384		univerzální, odstranitelná a opakovaně použitelná lepicí guma pro uchycení papíru na zeď, dveře apod., v balení min. 65 předsekaných polštářků	bal	65 ks	538	12,40 Kč	2,60 Kč	15,00 Kč	6 671,20 Kč
385		oboustranná víceúčelová montážní lepicí páska, supersilná a pevná, vysoce přilnavá, vhodná pro upevňování fotografií, plakátů apod., šíře pásky 18-19 mm, délka pásky min. 10 m	ks	x	595	21,40 Kč	4,49 Kč	25,89 Kč	12 733,00 Kč
386		oboustranná víceúčelová montážní lepicí páska, supersilná a pevná, vysoce přilnavá, vhodná pro upevňování fotografií, plakátů apod., šíře pásky 49 - 51 mm, délka pásky min. 10 m	ks	x	669	19,80 Kč	4,16 Kč	23,96 Kč	13 246,20 Kč
387	Pásky na bankovky	univerzální páska na bankovky 100, 200, 500 Kč; recyklovaný papír; rozměr 41 x 84 mm; 5000 ks/bal, (hnědá)	bal	5000 ks	10	1 350,00 Kč	283,50 Kč	1 633,50 Kč	13 500,00 Kč
388		univerzální páska na bankovky 1000, 2000, 5000 Kč; recyklovaný papír, rozměr 42 x 88 mm, 5000 ks/bal, (hnědá)	bal	5000 ks	10	1 350,00 Kč	283,50 Kč	1 633,50 Kč	13 500,00 Kč
389	Připínáčky	technické, kovové, nýtované, s ostrými hroty, průměr hlavy 10-11 mm, v balení min. 50 ks	bal	50 ks	30	9,50 Kč	2,00 Kč	11,50 Kč	285,00 Kč
390		barevné připínáčky kovové, potahované plastem, průměr hlavičky 10 mm ± 1 mm, délka 8 mm ± 1 mm, barevný mix, v balení min. 100 ks	bal	100 ks	1 391	11,20 Kč	2,35 Kč	13,55 Kč	15 579,20 Kč
391	Špendlíky	klasické niklované, délka špendlíku včetně hlavičky 30 mm ± 2 mm, průměr kovové hlavičky 1,3 mm ± 0,1 mm, v balení 200 kusů	bal	200 ks	248	10,30 Kč	2,16 Kč	12,46 Kč	2 554,40 Kč
392		ocelové hroty s plastovou transparentní hlavou, vhodné do korkové nástěnky	bal	30 ks	100	9,70 Kč	2,04 Kč	11,74 Kč	970,00 Kč
393	Fólie	laminovací fólie "kapsa" pro tepelné zpracování, formát 154x216 mm - pro A5, matná, tl. materiálu 175 µm (mikrometrů)	bal	100 ks	10	138,30 Kč	29,04 Kč	167,34 Kč	1 383,00 Kč
394		laminovací fólie "kapsa" pro tepelné zpracování, formát 216x303 mm - pro A4, matná, tl. materiálu 80 µm (mikrometrů)	bal	100 ks	240	67,60 Kč	14,20 Kč	81,80 Kč	16 224,00 Kč
395		laminovací fólie "kapsa" pro tepelné zpracování, formát 216x303 mm - pro A4, matná, tl. materiálu 175 µm (mikrometrů)	bal	100 ks	10	308,50 Kč	64,79 Kč	373,29 Kč	3 085,00 Kč
396		laminovací fólie "kapsa" pro tepelné zpracování, formát 303x426 mm - pro A3, matná, tl. materiálu 175 µm (mikrometrů)	bal	100 ks	10	731,90 Kč	153,70 Kč	885,60 Kč	7 319,00 Kč
397		laminovací fólie antistatická; 80 x 111mm; 80 mikronů (čirá)	ks	x	1 821	0,30 Kč	0,06 Kč	0,36 Kč	546,30 Kč
398		fólie do laserové tiskárny A4; síla 100 mikronů; 50 ks/bal (čirá)	bal	50 ks	9	617,00 Kč	129,57 Kč	746,57 Kč	5 553,00 Kč
399		fólie projekční A4, pro barevné laserové tiskárny, transparentní, tl. materiálu 125 µm, v balení 100 ks, materiál musí být plně kompatibilní s tiskárnami typu Canon, HP, Xerox, Ricoh	bal	100 ks	5	107,00 Kč	22,47 Kč	129,47 Kč	535,00 Kč
400		fólie smršťovací stretch; průhledná; šíře 50 cm; 1,9 kg; 23 mikronů (čirá)	ks	x	506	90,10 Kč	18,92 Kč	109,02 Kč	45 590,60 Kč
401	Ostatní	magnety, průměr 10 mm do 0,1 kg, (černá)	bal	10 ks	1 874	14,70 Kč	3,09 Kč	17,79 Kč	27 547,80 Kč
402		magnety, průměr 40 mm	bal	6 ks	50	51,00 Kč	10,71 Kč	61,71 Kč	2 550,00 Kč
403		nůž na dopisy, délka 19 - 20 cm, černý	ks	x	940	11,80 Kč	2,48 Kč	14,28 Kč	11 092,00 Kč
404		navlhčovač na prsty gelový 20 g	ks	x	491	21,50 Kč	4,52 Kč	26,02 Kč	10 556,50 Kč
405		navlhčovač na prsty polštářkový	ks	x	164	8,80 Kč	1,85 Kč	10,65 Kč	1 443,20 Kč
406		magnetická houbička na bílé tabule	ks	x	382	75,50 Kč	15,86 Kč	91,36 Kč	28 841,00 Kč
407		vyměnitelné filce k houbičce na magnetickou tabuli	bal	10 ks	63	90,00 Kč	18,90 Kč	108,90 Kč	5 670,00 Kč
408		čistič roztok na bílé magnetické tabule a flipcharty, mechanický rozprašovač, bez alkoholu a dráždivých rozpouštědel, plastový obal s víčkem, 200 ml	ks	x	370	19,60 Kč	4,12 Kč	23,72 Kč	7 252,00 Kč
409		olej do skartovacího stroje, min. obsah balení 200 ml	ks		332	103,90 Kč	21,82 Kč	125,72 Kč	34 494,80 Kč
410	Lupa	plastový rámeček; lupa s pětínásobným zvětšením; průměr lupy cca 75 mm	ks	x	540	18,40 Kč	3,86 Kč	22,26 Kč	9 936,00 Kč
411	Gumičky	gumičky barevné; průměr 4 cm; 1000 g/bal (mix barev)	bal	x	66	80,30 Kč	16,86 Kč	97,16 Kč	5 299,80 Kč
412		gumičky barevné; průměr 8 cm; 1000 g/bal (mix barev)	bal	x	95	80,30 Kč	16,86 Kč	97,16 Kč	7 628,50 Kč
413		gumičky barevné; průměr 10 cm; 1000 g/bal (mix barev)	bal	x	65	80,30 Kč	16,86 Kč	97,16 Kč	5 219,50 Kč
414		gumičky barevné; průměr gumičky 20 cm, tloušťka materiálu 1,3 mm, výška 5 mm, v balení min. 100 ks	bal	x	200	82,40 Kč	17,30 Kč	99,70 Kč	16 480,00 Kč
415	Jmenovky	plastové jmenovky rozměr 54 x 90 mm ± 2 mm; s pojistným špendlíkem na zadní straně	ks	x	363	2,50 Kč	0,53 Kč	3,03 Kč	907,50 Kč
416	Tabule	magnetická tabule v hliníkovém rámu 100-115 x 200-220 cm, bíle lakovány povrch vhodný pro všechny za sucha stíratelné popisovače, odkládací lišta, včetně sady pro připevnění na zeď	ks	x	84	1 620,00 Kč	340,20 Kč	1 960,20 Kč	136 080,00 Kč
417		magnetická tabule v hliníkovém rámu 40-50 x 55-65 cm, bíle lakovány povrch vhodný pro všechny za sucha stíratelné popisovače, odkládací lišta, včetně sady pro připevnění na zeď	ks	x	66	230,00 Kč	48,30 Kč	278,30 Kč	15 180,00 Kč
418		magnetická tabule v hliníkovém rámu 85-95 x 55-65 cm, bíle lakovány povrch vhodný pro všechny za sucha stíratelné popisovače, odkládací lišta, včetně sady pro připevnění na zeď	ks	x	49	490,40 Kč	102,98 Kč	593,38 Kč	24 029,60 Kč
419		magnetická tabule v hliníkovém rámu 115-125 x 85-95 cm, bíle lakovány povrch vhodný pro všechny za sucha stíratelné popisovače, odkládací lišta, včetně sady pro připevnění na zeď	ks	x	69	633,00 Kč	132,93 Kč	765,93 Kč	43 677,00 Kč

Příloha Rámcové smlouvy č. 2 - Katalog zboží zadavatele

420		korková tabule 40 x 60 cm ± 5 cm, s dřevěným rámem, včetně háčků na zavěšení a základní sady barevných plastových špendlíků, možnost montáže tabule na výšku či na šířku	ks	x	50	60,10 Kč	12,62 Kč	72,72 Kč	3 005,00 Kč
421		korková tabule 90 x 60 cm ± 5 cm, s dřevěným rámem, včetně háčků na zavěšení a základní sady barevných plastových špendlíků, možnost montáže tabule na výšku či na šířku	ks	x	20	99,40 Kč	20,87 Kč	120,27 Kč	1 988,00 Kč
422		korková tabule 120 x 90 cm ± 5 cm, s dřevěným rámem, včetně háčků na zavěšení a základní sady barevných plastových špendlíků, možnost montáže tabule na výšku či na šířku	ks	x	10	334,00 Kč	70,14 Kč	404,14 Kč	3 340,00 Kč
423		korková tabule 58,5 x 46 cm ± 5 cm s lepicími úchyty na zadní straně (hnědá)	ks	x	243	47,00 Kč	9,87 Kč	56,87 Kč	11 421,00 Kč
424		flipchart 90-100 x 65-70 cm, magnetický lakovaný povrch vhodný pro všechny za sucha stíratelné popisovače, odkládací plocha pro popisovače, stabilní trojnohý stojan, držák flipchartového bloku	ks	x	132	905,00 Kč	190,05 Kč	1 095,05 Kč	119 460,00 Kč
425		flipchart mobilní s výsuvnými rameny, magnetický lakovaný povrch vhodný pro všechny za sucha stíratelné popisovače, rozměr 95-105 x 65-70 cm s odkládací plochou pro popisovače, výškově nastavitelný pětiramenný stojan s uzamykatelnými pojezdovými kolečky, držák flip-chartového bloku, výsuvná ramena na zavěšení popsaných listů	ks	x	2	1 599,80 Kč	335,96 Kč	1 935,76 Kč	3 199,60 Kč
426		nástěnka samolepicí, povrch nástěnky opatřen samolepicím povrchem, přichycení dokumentů bez potřeby dalších pomůcek (špendlíky, pásky apod.), připevnění na zeď pomocí oboustranně lepicích pásek, rozměr 58 x 46 cm ± 3 cm, barva povrchu hnědá - mramor (korkový vzhled)	ks	x	60	47,00 Kč	9,87 Kč	56,87 Kč	2 820,00 Kč
427	Baterie tužkové	baterie AA (tužkové), alkalické, napětí 1,5V, kapacita 2700 mAh, ochrana proti vytečení, v uceleném balení 4 ks	bal	4 ks	4 165	13,50 Kč	2,84 Kč	16,34 Kč	56 227,50 Kč
428		baterie AA (tužkové nabíjecí), NIHM, napětí 1,2V, kapacita 2700 mAh, ochrana proti vytečení, v uceleném balení 4 ks	bal	4 ks	304	321,30 Kč	67,47 Kč	388,77 Kč	97 675,20 Kč
429	Baterie mikrotužkové	baterie AAA (mikrotužkové), alkalické, napětí 1,5V, kapacita 1200 mAh, ochrana proti vytečení, v uceleném balení 4 ks	bal	4 ks	2 520	12,40 Kč	2,60 Kč	15,00 Kč	31 248,00 Kč
430		baterie AAA (mikrotužkové nabíjecí), NIHM, napětí 1,2V, kapacita 1000 mAh, ochrana proti vytečení v uceleném balení 4 ks	bal	4 ks	224	191,20 Kč	40,15 Kč	231,35 Kč	42 828,80 Kč
431	baterie ostatní	baterie C (malý monočlánek), alkalické, napětí 1,5V, kapacita 8000 mAh, ochrana proti vytečení, v uceleném balení 2 ks	bal	2 ks	261	25,80 Kč	5,42 Kč	31,22 Kč	6 733,80 Kč
432		baterie D (velký monočlánek), alkalické, napětí 1,5V, kapacita 12000 mAh, ochrana proti vytečení, v uceleném balení 2 ks	bal	2ks	149	34,50 Kč	7,25 Kč	41,75 Kč	5 140,50 Kč
433		baterie 9V (svoltová), alkalické, napětí 9V, kapacita 565 mAh, ochrana proti vytečení	ks	x	538	12,00 Kč	2,52 Kč	14,52 Kč	6 456,00 Kč
434	Razítková barva	barva vhodná pro napuštění polštářků samonamáčecích razítek nebo podušek, odolná vůči UV, opatřená uzávěrem, obsah min. 25 ml (barevné provedení - černá, modrá, červená, fialová)	ks	x	1 728	4,50 Kč	0,95 Kč	5,45 Kč	7 776,00 Kč
435		barva vhodná pro napuštění polštářků samonamáčecích razítek nebo podušek, odolná vůči UV, opatřená uzávěrem, obsah min. 50 g (barevné provedení - černá, modrá, červená, fialová)	ks	x	418	16,70 Kč	3,51 Kč	20,21 Kč	6 980,60 Kč
436	Razítková poduška	poduška v plastové krabičce s příklopným víkem, rozměr krabičky 50 x 90 mm ± 5 mm, poduška potažená plátnem, předbarvená (barevné provedení - černá, modrá, červená)	ks	x	112	33,10 Kč	6,95 Kč	40,05 Kč	3 707,20 Kč
437		poduška v plastové krabičce s příklopným víkem, rozměr krabičky 70 x 110 mm ± 5 mm, poduška potažená plátnem, předbarvená (barevné provedení - černá, modrá, červená)	ks	x	57	36,00 Kč	7,56 Kč	43,56 Kč	2 052,00 Kč
438		poduška v plastové krabičce s příklopným víkem, rozměr krabičky 120 x 60 mm ± 5 mm, poduška potažená plátnem, dodávka v nesyčeném stavu (bez barvy)	ks	x	10	8,50 Kč	1,79 Kč	10,29 Kč	85,00 Kč
439	Razítko - datumovka	plastové samobarvící, s přetáčecí datumovkou, výška číslic 3,8-4,0 mm, barva otisku černá	ks	x	912	29,00 Kč	6,09 Kč	35,09 Kč	26 448,00 Kč
440	Polštářek -náhradní	náhradní polštářek pro samobarvící razítko - datumovku nabízené pod položkou 439, poduška musí být v nesyčeném stavu (bez barvy)	ks	x	39	26,60 Kč	5,59 Kč	32,19 Kč	1 037,40 Kč
441		náhradní polštářek pro samobarvící razítko, poduška musí být v nesyčeném stavu (bez barvy), nabízené zboží musí být plně kompatibilní s razítkem Trodat 4810	ks	x	30	34,30 Kč	7,20 Kč	41,50 Kč	1 029,00 Kč
442		náhradní polštářek pro samobarvící razítko; nebarvený; rozměry 38 x 14 mm	ks	x	3 010	26,00 Kč	5,46 Kč	31,46 Kč	78 260,00 Kč
443	Papírové pytle	papírový pytel 3 vrstvý; z hnědého papíru o gramáži 70 - 80 g/m ² ; otevřený; lepený s křížovým dnem; s odolností proti protřetí, rozměr 65 x 120 cm ± 5 cm	ks	x	3 114	14,50 Kč	3,05 Kč	17,55 Kč	45 153,00 Kč
444		papírový pytel 3 vrstvý; z hnědého papíru o gramáži 70 - 80 g/m ² ; otevřený; lepený s křížovým dnem; s odolností proti protřetí 70 x 110 cm ± 5 cm	ks	x	730	12,80 Kč	2,69 Kč	15,49 Kč	9 344,00 Kč
445		papírový pytel 3 vrstvý; z hnědého papíru o gramáži 70 - 80 g/m ² ; otevřený; lepený s křížovým dnem; s odolností proti protřetí 55 x 110 cm ± 5 cm	ks	x	1 917	9,30 Kč	1,95 Kč	11,25 Kč	17 828,10 Kč
446	Lepicí tyčinky	lepící tyčinka min. obsah 8 g, s vysouvacím mechanismem pro snadnou aplikaci, vodou omyvatelné lepidlo, obsahuje glycerin, čistá hladká aplikace, vzduchotěsný uzávěr pro dlouhou životnost, neobsahuje rozpouštědla a kyseliny, netoxická,	ks	x	1 745	2,70 Kč	0,57 Kč	3,27 Kč	4 711,50 Kč

Příloha Rámcové smlouvy č. 2 - Katalog zboží zadavatele

447		lepicí tyčinka min. obsah 15 g, s vysouvacím mechanismem pro snadnou aplikaci, vodou omyvatelné lepidlo, obsahuje glycerin, čistá hladká aplikace, vzduchotěsný uzávěr pro dlouhou životnost, neobsahuje rozpouštědla a kyseliny, netoxické,	ks	x	17 586	2,50 Kč	0,53 Kč	3,03 Kč	43 965,00 Kč
448		lepicí tyčinka min. obsah 20 g, s vysouvacím mechanismem pro snadnou aplikaci, vodou omyvatelné lepidlo, obsahuje glycerin, čistá hladká aplikace, vzduchotěsný uzávěr pro dlouhou životnost, neobsahuje rozpouštědla a kyseliny, netoxické,	ks	x	10 706	4,00 Kč	0,84 Kč	4,84 Kč	42 824,00 Kč
449	Tekutá lepidla	lepidlo na papír bez rozpouštědel, min. obsah 100 g; se stěrkou na roztírání; čistá a lehká aplikace; zasychá do 2 minut; lepi papír, kartón, lehké textilie, kůži, korek dřevu; lehce vypratelné; neobsahuje rozpouštědla; netoxické; rychlouzávěr	ks	x	930	23,20 Kč	4,87 Kč	28,07 Kč	21 576,00 Kč
450		univerzální disperzní lepidlo (lepi papír, textil, dřevo, korek, lehké textilie, kůži); bez rozpouštědel, min. obsah 130 g; ergonomicky tvarovaná láhev; rychlouzávěr pro čisté a snadné použití	ks	x	776	27,80 Kč	5,84 Kč	33,64 Kč	21 572,80 Kč
451		transparentní tekutá lepidlo; dávkovací membrána; bez rozpouštědel; netoxické; obsah min. 50 ml; lepi papír, kartón, textilie; lehce vypratelné	ks	x	1 975	2,90 Kč	0,61 Kč	3,51 Kč	5 727,50 Kč
452		extra silné - pro namáhané spoje, kontaktní lepidlo bez toluenu, v tubě min. obsah balení min. 120 ml; lepi papír, textil, dřevo, korek, lehké textilie, kůži; ergonomicky tvarovaná láhev; rychlouzávěr pro čisté a snadné použití	ks	x	1 103	46,50 Kč	9,77 Kč	56,27 Kč	51 289,50 Kč
453	Vteřinová lepidla	univerzální vteřinová lepidlo na bázi galu, min. 3 g; trvalý a okamžitý účinek; samopropichovací víčko; lepi kov, gumu, kůži, dřevo, papír, plast; nestéká; ideální pro lepení vertikálních ploch; čisté, rychlé a přesné použití	ks	x	1 920	3,40 Kč	0,71 Kč	4,11 Kč	6 528,00 Kč
454	Lepicí roller	lepicí roller, min. šířka lepicí pásky 8 mm; lepi všechny druhy papíru; rychlá a čistá aplikace; pro přesnou práci; neobsahuje rozpouštědla; netoxický; jednorázový	ks	x	2 627	35,00 Kč	7,35 Kč	42,35 Kč	91 945,00 Kč
455	Tácky	bílé papírové tácky pro malé občerstvení, z bílého hlazeného materiálu, rozměr 16 x 23 cm ± 1 cm, v balení min. 100 ks	bal	100 ks	50	50,60 Kč	10,63 Kč	61,23 Kč	2 530,00 Kč
456	kelímky	na studené nápoje, z bílého čirého plastu, o objemu min. 0,2 l, pro jednorázové použití, 100 ks v balení	bal	100 ks	127	25,20 Kč	5,29 Kč	30,49 Kč	3 200,40 Kč
457		na teplé nápoje, z hnědého plastu, o objemu min. 0,2 l, pro jednorázové použití, min. 100 ks v balení	bal	100 ks	57	34,20 Kč	7,18 Kč	41,38 Kč	1 949,40 Kč
458	Kalkulačka A	s tiskem; min. 12ti místný displej; síťové napájení; rychlost tisku min. 3,5 řádku/sekundu; dvoubarevný tisk (červenobílý); volba počtu desetinných míst; opravné tlačítko - zpětná klávesa; celkový součet; mezikoučec; tlačítko pro rychlou opravu zadání; základní matematické funkce (sčítání, odčítání, násobení, dělení, procenta); tlačítko dvojitě nuly; manuál v českém jazyce	ks	x	21	530,00 Kč	111,30 Kč	641,30 Kč	11 130,00 Kč
459	Kalkulačka B	stolní; min. 12ti místný jednořádkový LCD displej; velikost číslic na displeji min. 11 mm; duální napájení - solární/baterie; min. rozměr v mm (v/š/h) 135 x 100 x 200; automatické vypnutí; tlačítko změny znaménka; volba desetinných míst; opravné tlačítko - zpětná klávesa; základní matematické funkce (sčítání, odčítání, násobení, dělení, procenta, odmocnina); paměť (min. 3 tlačítka); tlačítko dvojitě nuly; manuál v českém jazyce	ks	x	2 054	63,00 Kč	13,23 Kč	76,23 Kč	129 402,00 Kč
460	Kalkulačka	stolní; min. 12ti místný jednořádkový LCD displej; velikost číslic na displeji min. 20 mm, velikost tlačítek min. 0,9 x 1,3 mm; duální napájení - solární/baterie; min. rozměr v mm (v/š/h) 152 x 120 x 39; automatické vypnutí; tlačítko změny znaménka; volba desetinných míst; opravné tlačítko - zpětná klávesa; základní matematické funkce (sčítání, odčítání, násobení, dělení, procenta, odmocnina); paměť (min. 3 tlačítka); tlačítko dvojitě nuly; manuál v českém jazyce	ks	x	30	82,10 Kč	17,24 Kč	99,34 Kč	2 463,00 Kč
461	Kalkulačka C	kapesní; min. 12ti místný jednořádkový LCD displej; velikost číslic na displeji min. 6 mm; duální napájení - solární/baterie; max. rozměr v mm (v/š/h) 120 x 75 x 18 (u otevíracích modelů je to rozměr v zavřeném stavu); automatické vypnutí; základní matematické funkce (sčítání, násobení, dělení, procenta); paměť (min. 3 tlačítka); tlačítko dvojitě nuly; manuál v českém jazyce	ks	x	315	51,30 Kč	10,77 Kč	62,07 Kč	16 159,50 Kč

OBCHODNÍ A PLATEBNÍ PODMÍNKY KUPNÍCH SMLUV

Preamble

Tyto obchodní a platební podmínky jsou přílohou Rámcové smlouvy č. j.  uzavřené mezi Ministerstvem financí, Generálním finančním ředitelstvím, Generálním ředitelstvím cel, Úřadem pro zastupování státu ve věcech majetkových, Státní pokladnou Centrum sdílených služeb, s. p. a ČR – Kanceláří finančního arbitra na straně jedné a společností BÜROPROFI s.r.o. na straně druhé, (dále jen „Rámcová smlouva“) a vztahují se na Kupní smlouvy uzavírané postupem dle Rámcové smlouvy (dále jen „Obchodní a platební podmínky“).

1. Výklad pojmů

- 1) Pojmy používané v Obchodních a platebních podmínkách jsou definovány v Rámcové smlouvě, není-li dále stanoveno jinak.
- 2) „Objednatel“ se pro účely Kupní smlouvy rozumí Objednatel dle Rámcové smlouvy, který učinil Objednávku.
- 3) „Zabalením“ se pro účely Kupní smlouvy rozumí zabalení Zboží samostatně:
dle Odběrného místa na paletu (dále jen „Paleta“) a
dle Místa spotřeby formou kartonáže (dále jen „Kartonáž“).
- 4) Paleta může obsahovat více Kartonáží pro různá Místa spotřeby na adrese jednoho Odběrného místa. Každé Zabalení musí být označeno identifikačními údaji příslušného Odběrného místa a Místa spotřeby. Paleta je označena i počtem a určením Kartonáží, které jsou v ní obsaženy.
- 5) „Vyložení“ se pro účely Kupní smlouvy rozumí složení Palety na Odběrném místě a její předání do rukou Přejímající osoby uvedené v Objednávce. Nebude-li konkrétní místo Vyložení určeno předem, proběhne Vyložení Palety Dodavatelem za první samostatně zamykatelné dveře daného Odběrného místa.

2. Předmět Kupní smlouvy

- 1) Předmětem Kupní smlouvy je závazek Dodavatele provádět Dodávky specifikované v čl. 1 odst. 3 Rámcové smlouvy a dále závazek Objednatele zaplatit za řádně a včas provedené Dodávky Cenu za Dodávky dle čl. 5 Obchodních a platebních podmínek a za podmínek stanovených Rámcovou smlouvou.

3. Způsob plnění Kupní smlouvy

- 1) Dodavatel je povinen provést Dodávku v množství a druhu dle Kupní smlouvy a v jakosti odpovídající údajům uvedeným v KZO, příp. v KZD, a to do 3 pracovních dnů (u Objednatele 2 do 10 pracovních dnů) od uzavření Kupní smlouvy resp. Potvrzení Objednávky, pokud není v Objednávce uveden pozdější termín.

- 2) Objednatel je povinen Dodávku převzít a zaplatit Cenu za Dodávku stanovenou Položkovými cenami dle čl. 5 Obchodních a platebních podmínek s výjimkou uvedenou v čl. 4 Obchodních a platebních podmínek.
- 3) Dodávka bude považována za splněnou jejím převzetím Přijímající osobou na adrese Odběrného místa a podpisem dodacího listu Dodavatelem a Přijímající osobou (dále jen „Dodací list“).
- 4) Dodací list bude vyhotoven ve dvou stejnopisech, přičemž jedno vyhotovení Dodacího listu zůstane Objednateli, a druhé vyhotovení Dodavatel.
- 5) Dodací list musí obsahovat totožné identifikační údaje o Dodávce, které jsou uvedeny v Kupní smlouvě včetně základních údajů o Objednateli zejména:
 - a) identifikační údaje Objednatele a Dodavatele,
 - b) jména a příjmení Přijímajících osob,
 - c) adresu Odběrného místa, příp. určení Místa spotřeby,
 - d) datum dodání a převzetí Dodávky,
 - e) druh, množství a cenu objednaného Zboží dle KZO, příp. KZD.
- 6) Objednatel nabývá vlastnické právo k Dodávce převzetím na Odběrném místě na základě podepsaného Dodacího listu. Přejednost nebezpečí škody na Zboží se řídí ustanovením § 2121 odst. 1 Občanského zákoníku.
- 7) Převzme-li Objednatel Dodávku nebo její část s výhradami, je povinen tyto výhrady uvést do Dodacího listu. Nesouhlasí-li Dodavatel s uvedenými výhradami, je povinen je písemně v Dodacím listu rozporovat. Nerozporuje-li Dodavatel výhrady uvedené Objednatel na Dodacím listu, má se za to, že s výhradami souhlasí. Objednatel i Dodavatel jsou povinni stvrdit obsah Dodacího listu svým jménem a podpisem. V případě, že Dodací list obsahuje výhrady Objednatele, zavazuje se Dodavatel odstranit výhrady ve lhůtě 3 pracovních dnů ode dne podpisu Dodacího listu. Po odstranění výhrad Smluvní strany sepíšíou nový Dodací list bez výhrad.
- 8) Dodavatel bere na vědomí, že Dodávky se mohou uskutečňovat pouze v pracovních dnech a pracovní době mezi 9:00 – 14:00 hodin, přičemž v případě Objednatele č. 2 a Objednatele č. 3, uvedených v záhlaví Rámcové smlouvy, nelze doručovat v pondělí a ve středu pokud v Kupní smlouvě nebude stanoveno jinak. Připadá-li poslední den lhůty pro doručení na tyto dny, není Dodavatel v prodlení, doručí-li Dodávku v následující pracovní den.
- 9) Dodavatel je povinen realizovat Dodávky na své náklady a na své nebezpečí
- 10) Dodavatel se zavazuje poskytovat Dodávky svědomitě, řádně a včas, a to vždy s maximálně možným vynaložením odborné péče.

4. Odpovědnost za vady

- 1) Dodavatel je povinen provádět Dodávky v souladu s požadavky definovanými Kupní smlouvou a při dodržení povinností sjednaných v Rámcové smlouvě. Objednatel je povinen řádně dodanou Dodávku převzít a zaplatit za ni Cenu za Dodávky dle čl. 5

Obchodních a platebních podmínek a za podmínek stanovených v Rámcové smlouvě. Při nedodržení těchto povinností se jedná o vadné plnění.

- 2) Dodavatel odpovídá za vady, které má Dodávka v době dodání nebo které vzniknou v průběhu záruční doby.
- 3) Zjistí-li Objednatel vady týkající se množství, druhu a jakosti dodaného Zboží již při dodání, je oprávněn odmítnout jeho převzetí. O takovém odmítnutí bude proveden zápis do Dodacího listu podepsaný Objednatelem i Dodavatelem s uvedením důvodu odmítnutí převzetí dodaného Zboží. Dodavatel odstraní vady bezúplatně dodáním náhradního Zboží v množství, druhu a jakosti dle Kupní smlouvy do 3 pracovních dnů od provedení zápisu o odmítnutí dodaného Zboží příslušným Objednatelem.
- 4) Vady, které Objednatel zjistí až po převzetí Dodávky, je Dodavatel povinen odstranit nejpozději do 2 pracovních dnů od doručení reklamace. Dodavatel odstraní vady bezúplatně dodáním náhradního plnění v množství, druhu a jakosti dle Kupní smlouvy.
- 5) Dodavatel poskytuje k dodanému Zboží záruku za jakost, přičemž záruční doba činí 24 měsíců a počíná běžet ve vztahu k jednotlivým Dodávkám okamžikem převzetí jednotlivých Dodávek.
- 6) Ujednáním o náhradním plnění není dotčena odpovědnost Dodavatele za způsobenou škodu.
- 7) Nestanoví-li Kupní smlouva jinak, řídí se odpovědnost za vady ustanoveními § 2099 a násl. Občanského zákoníku o právech z vadného plnění a záruce za jakost.

5. Cena a platební podmínky

- 1) Cena za Dodávky se řídí čl. 3 Rámcové smlouvy.
- 2) Platba za uskutečněné Dodávky bude prováděna bezhotovostním platebním převodem na základě faktury, která bude Dodavatelem vystavena do 14 kalendářních dnů ode dne podpisu Dodacího listu bez výhrad. Přílohou každé faktury bude Dodací list bez výhrad, podepsaný Přijímající osobou a Dodavatelem, splňující všechny náležitosti příslušné Kupní smlouvy a Rámcové smlouvy.
- 3) V případě Objednatele č. 2 bude platba prováděna bezhotovostním platebním převodem měsíčně, a to na základě elektronické faktury vystavené Dodavatelem po uplynutí předemtného kalendářního měsíce, ve kterém byly Dodávky předány. Přílohou faktury budou Dodací listy za Dodávky uskutečněné v předemtném měsíci podepsané Přijímající osobou Objednatele č. 2 a Dodavatelem bez výhrad, splňující všechny náležitosti příslušné Kupní smlouvy a Rámcové smlouvy.
- 4) Faktura musí obsahovat zejména:
 - a) číslo Rámcové smlouvy,
 - b) úplné bankovní spojení Dodavatele, přičemž číslo účtu musí odpovídat číslu účtu uvedenému v záhlaví Rámcové smlouvy nebo číslu účtu v registru plátců DPH, popř. řádně oznámenému číslu účtu postupem dle Rámcové smlouvy,
 - c) údaje uvedené v § 29 zákona č. 235/2004 Sb., o dani z přidané hodnoty, ve znění pozdějších předpisů,

- d) údaje uvedené v § 435 Občanského zákoníku,
 - e) stručný popis položky Zboží s kódem uvedeným v KZO (resp. v KZD), pokud bude vytvořen,
 - f) Položkové ceny a Cenu za Dodávky bez DPH a s DPH.
- 5) V případě že Kupní smlouva bude zahrnovat Dodávky na více Odběrných míst nebo více Míst spotřeby, bude faktura obsahovat údaje ve struktuře odpovídající Kupní smlouvě, tj. členění dle Míst spotřeby a Odběrných míst.
- 6) Všechny řádně vystavené faktury jsou splatné do 30 kalendářních dnů od jejich prokazatelného doručení Objednateli.
- 7) Poskytovatel bude doručovat faktury na adresy jednotlivých Objednatelů uvedené v Rámcové smlouvě.
- 8) Faktura je považována za uhrazenou odepsáním příslušné částky k úhradě z účtu Objednatele ve prospěch účtu Dodavatele.
- 9) Objednatel má právo fakturu Dodavateli před uplynutím lhůty splatnosti vrátit, aniž by došlo k prodlení s její úhradou, obsahuje-li faktura nesprávné náležitosti nebo údaje, chybí-li na faktuře některá z náležitostí nebo údajů nebo chybí-li některá z příloh. Ode dne doručení opravené nebo nově vystavené faktury běží Objednateli nová lhůta splatnosti v délce 30 kalendářních dnů.
- 10) Veškeré platby se hradí v korunách českých.
- 11) Faktury musí být doručeny Objednateli v kalendářním roce nejpozději do 15. prosince, nedohodnou-li se Smluvní strany jinak. Veškeré faktury doručené po tomto datu budou uhrazeny až po nastavení všech rozpočtových prostředků ve státní pokladně, lhůta splatnosti u nich počíná běžet až dne 1. 2. následujícího kalendářního roku a Objednatel není v takových případech v prodlení. Dodavatel bere toto na vědomí a výslovně souhlasí, že v takových případech není Objednatel v prodlení.

6. Sankce

- 1) V případě, že Dodavatel nedodrží lhůtu dle čl. 3 odst. 7 nebo čl. 4 odst. 3 nebo odst. 4 Obchodních a platebních podmínek, je Objednatel oprávněn požadovat po Dodavateli úhradu smluvní pokuty ve výši 0,5 % z hodnoty ceny Dodávky bez DPH uvedené v příslušné Kupní smlouvě, a to za každý započatý den prodlení.
- 2) V případě prodlení Objednatele s úhradou ceny uvedené na faktuře je Dodavatel oprávněn požadovat úrok z prodlení ve výši stanovené nařízením vlády č. 351/2013 Sb., kterým se určuje výše úroků z prodlení a nákladů spojených s uplatněním pohledávky, určuje odměna likvidátora, likvidačního správce a člena orgánu právnické osoby jmenovaného soudem a upravují některé otázky Obchodního věstníku a veřejných rejstříků právnických a fyzických osob, ve znění pozdějších předpisů.
- 3) Uhrazení smluvní pokuty nezbujuje povinnou Smluvní stranu její povinnosti závazek splnit a vznikem práva na smluvní pokutu není dotčeno právo na náhradu škody v plné výši.

7. Odstoupení od Kupní smlouvy

- 1) Objednatel je oprávněn odstoupit od Kupní smlouvy v případě, že
 - a) Dodavatel nedodá Objednateli objednané Zboží do 30 pracovních dnů od doručení Potvrzení Objednávky, nebo
 - b) Dodavatel nedodá náhradní Zboží do 30 dnů od odmítnutí převzetí dodaného Zboží dle čl. 4 odst. 3 Obchodních a platebních podmínek,
 - c) Dodavatel neodstraní vady dodaného Zboží do 30 pracovních dnů od uplatnění práva z odpovědnosti za vady dle čl. 4 odst. 4 Obchodních a platebních podmínek.
- 2) Pokud se důvod odstoupení od Kupní smlouvy týká pouze části plnění Kupní smlouvy, pak je Objednatel oprávněn odstoupit pouze ve vztahu k této části.

8. Závěrečná ustanovení

- 1) Otázky neupravené těmito Obchodními a platebními podmínkami se řídí Rámcovou smlouvou.

SEZNAM ODBĚRNÝCH MÍST

MINISTERSTVO FINANČÍ		
Poř. č.	Název	Adresa
1	Ministerstvo financí	Letenská 525/15, 110 18 Praha 1
2	Ministerstvo financí	archivní prostory pod kostelem sv. Mikuláše, Malostranské náměstí

KANCELÁŘ FINANČNÍHO ARBITRA		
Poř. č.	Název	Adresa
1	Kancelář finančního arbitra	Legerova 1581/69, 120 00 Praha 2

STÁTNÍ POKLADNA CENTRUM SDÍLENÝCH SLUŽEB, S. P.		
Poř. č.	Název	Adresa
1	Státní pokladna Centrum sdílených služeb, s. p.	Na Vápence 915/14, 130 00 Praha 3

ÚŘAD PRO ZASTUPOVÁNÍ STÁTU VE VĚCÍCH MAJETKOVÝCH		
Poř. č.	Název	Adresa
1	Úřad pro zastupování státu ve věcech majetkových	Rašínovo nábřeží 390/42, 128 00 Praha 2
2	Hl. město Praha	Rašínovo nábřeží 390/42, 128 00 Praha 2
3	ÚP Brno	Příkop 11, 604 47 Brno
4	ÚP České Budějovice	Prokišova 1202/5, 371 03 České Budějovice
5	ÚP Hradec Králové	Horova 180, 502 06 Hradec Králové
6	ÚP Ostrava	Lihovarská 1335/9, 716 10 Ostrava-Radvanice
7	ÚP Plzeň	Radobyčická 14, 301 00 Plzeň
8	ÚP Střední Čechy	Rašínovo nábřeží 390/42, 128 00 Praha 2
9	ÚP Ústí nad Labem	Mírové náměstí 36, 400 01 Ústí nad Labem

GENERALNÍ ŘEDITELSTVÍ CEL		
Poř.č.	Název	Adresa
1	Celní úřad (CÚ) pro Hl. město Praha	Washingtonova 7, 110 00 Praha 1
2	CÚ pro Jihočeský kraj	Kasárnská 6/1473, 370 21 České Budějovice
3	CÚ pro Jihomoravský kraj	Kolářská 17, 602 00 Brno
4	CÚ pro Karlovarský kraj	Dubová 8, 360 04 Karlovy Vary
5	CÚ pro Královéhradecký kraj	Bohuslava Martinů 1672/8a, 501 01 Hradec Králové
6	CÚ pro Liberecký kraj	České mládeže 1122, 460 03 Liberec 6
7	CÚ pro Moravskoslezský kraj	Nám. Sv. Čecha 8, Ostrava
8	CÚ pro Olomoucký kraj	Blanická 19, Olomouc
9	CÚ pro Pardubický kraj	Palackého 2659, Pardubice
10	CÚ pro Plzeňský kraj	Antonína Uxy 11, P.O.BOX 88, Plzeň 1
11	Celní úřad (CÚ) pro Středočeský kraj	Washingtonova 11, 110 00 Praha 1
12	CÚ pro Ústecký kraj	Hoření 3540/7A, Ústí nad Labem 11
13	CÚ pro kraj Vysočina	Střítež č.p. 5, Střítež u Jihlavy
14	CÚ pro Zlínský kraj	Zarámí 4463, Zlín
15	CÚ Praha Ruzyně	Washingtonova 11, 110 00 Praha 1
16	GENERALNÍ ŘEDITELSTVÍ CEL	Budějovická 1387/7, 140 96 Praha 4

FINANČNÍ SPRÁVA			
Poř. č.	Odběrné místo - kód	Název	Adresa
1	2000	FÚ pro hlavní město Prahu	Štěpánská 619/28, 11121 Praha 1
2	2001	Sekce ÚP pro Prahu 1	Štěpánská 619/28, 11000 Praha
3	2002	Sekce ÚP pro Prahu 2	Vinohradská 2488/49, 12000 Praha 2
4	2003	Sekce ÚP pro Prahu 3	Drahobejlova 945/48, 19021 Praha 9
5	2004	Sekce ÚP pro Prahu 4	Budějovická 409/1, 14000 Praha
6	2005	Sekce ÚP pro Prahu 5	Peroutkova 263/61, 15000 Praha 5
7	2006	Sekce ÚP pro Prahu 6	nábř. Kpt. Jaroše 1000/7, 17000 Praha 7
8	2007	Sekce ÚP pro Prahu 7	nábř. Kpt. Jaroše 1000/7, 17000 Praha 7
9	2008	Sekce ÚP pro Prahu 8	Trojská 13a, 18200 Praha 82
10	2009	Sekce ÚP pro Prahu 9	Drahobejlova 945/48, 19021 Praha 9
11	2010	Sekce ÚP pro Prahu 10	Petrohradská 1486/6, 10100 Praha 10
12	2011	Sekce ÚP pro Prahu - Jižní Město	Opatovská 964/18, 14000 Praha
13	2012	Sekce ÚP v Praze - Modřanech	Lehářova 1885/2, 14300 Praha
14	2100	FÚ pro Středočeský kraj	Žitná 12, 12000 Praha 2
15	2101	Sekce ÚP Praha - východ	Thármova 27, 18000 Praha 8
16	2102	Sekce ÚP Praha - západ	Na Pankráci 95, 10000 Praha
17	2103	Sekce ÚP v Benešově	Tyršova 2074, 25601 Benešov
18	2104	Sekce ÚP v Berouně	Tyršova 1634, 26601 Beroun
19	2110	Sekce ÚP v Kladně	Leoše Janáčka 3181, 27201 Kladno
20	2111	Sekce ÚP v Kolíně	Politických vězňů 423, 28002 Kolín
21	2113	Sekce ÚP v Kutné Hoře	U Lorce 39, 28401 Bernardov
22	2114	Sekce ÚP v Mělníce	Tyršova 105, 27601 Mělník
23	2115	Sekce ÚP v Mladé Boleslavi	Štefánikova 1406, 29374 Mladá Boleslav
24	2118	Sekce ÚP v Nymburku	Bedřicha Smetany 55, 28802 Nymburk

25	2120	Sekce ÚP v Příbrami	Čs. armády 175, 26101 Příbram
26	2121	Sekce ÚP v Rakovníku	Masná 265, 26901 Rakovník
27	2122	Sekce ÚP v Říčanech	Politických vězňů 1233, 25101 Říčany
28	2200	FÚ pro Jihočeský kraj	Mánesova 1803/3a, 37001 České Budějovice
29	2201	Sekce ÚP v Českých Budějovicích	F. A. Gerstnera 1/5, 37001 České Budějovice
30	2203	Sekce ÚP v Českém Krumlově	Vyšehrad 169, 38101 Český Krumlov 1
31	2205	Sekce ÚP v Jindřichově Hradci	Česká 1284/II, 37701 Jindřichův Hradec 1
32	2208	Sekce ÚP v Písku	Nábřeží 1. máje 2259, 39701 Písek
33	2209	Sekce ÚP v Prachaticích	Vodňanská 376, 38301 Prachatice
34	2211	Sekce ÚP ve Strakoniciích	Na Ohradě 1067, 38601 Strakonice 1
35	2212	Sekce ÚP v Táboře	Budějovická 2923, 39001 Tábor 1
36	2300	FÚ pro Plzeňský kraj	Hálkova 14, 30572 Plzeň
37	2301	Sekce ÚP v Plzni	nám. Českých bratří 8, 30616 Plzeň
38	2302	Sekce ÚP Plzeň - sever	nám. Českých bratří 8, 30100 Plzeň 1
39	2303	Sekce ÚP Plzeň - jih	Františkánská 18, 30100 Plzeň 1
40	2305	Sekce ÚP v Domažlicích	Msgr. B. Staška 265, 34401 Domažlice
41	2308	Sekce ÚP v Klatovech	Machníková 129, 33901 Klatovy
42	2312	Sekce ÚP v Rokycanech	Malé náměstí 118, 33701 Rokycany
43	2313	Sekce ÚP v Tachově	Okružní 2178, 34701 Tachov 1
44	2400	FÚ pro Karlovarský kraj	Západní 19, 36001 Karlovy Vary
45	2401	Sekce ÚP v Karlových Varech	Západní 19, 36001 Karlovy Vary
46	2403	Sekce ÚP v Chebu	Hálkova 32, 35002 Cheb
47	2407	Sekce ÚP v Sokolově	Růžové náměstí 1629, 35601 Sokolov
48	2500	FÚ pro Ústecký kraj	Velká Hradební 61, 40021 Ústí nad Labem
49	2501	Sekce ÚP v Ústí nad Labem	Dlouhá 3359, 40021 Ústí nad Labem
50	2503	Sekce ÚP v Děčíně	Řetězová 1369/2a, 40539 Děčín
51	2504	Sekce ÚP v Chomutově	Bachmačská 1617, 43001 Chomutov
52	2507	Sekce ÚP v Litoměřicích	Masarykova 2000, 41201 Litoměřice
53	2509	Sekce ÚP v Lounech	Rybalkova 2376, 44068 Louny
54	2510	Sekce ÚP v Mostě	2. náměstí 3300, 43401 Most
55	2514	Sekce ÚP v Teplicích	Dlouhá 42, 41501 Teplice
56	2600	FÚ pro Liberecký kraj	1. máje 97, 46001 Liberec
57	2601	Sekce ÚP v Liberci	1. máje 97, 46001 Liberec
58	2602	Sekce ÚP v České Lípě	Pátova 2892, 47001 Česká Lípa
59	2604	Sekce ÚP v Jablonci nad Nisou	Podhorská 2, 46601 Jablonec nad Nisou
60	2607	Sekce ÚP v Semilech	Vysocká 140, 51301 Semily
61	2700	FÚ pro Královéhradecký kraj	Horova 17, 50002 Hradec Králové 2
62	2701	Sekce ÚP v Hradci Králové	U Koruny 1632, 50002 Hradec Králové 2
63	2707	Sekce ÚP v Jičíně	Havlíčková 56, 50601 Jičín 1
64	2709	Sekce ÚP v Náchodě	Tyršova 49, 54701 Náchod
65	2712	Sekce ÚP v Rychnově nad Kněžnou	Jiráskova 1497, 51601 Rychnov nad Kněžnou
66	2713	Sekce ÚP v Trutnově	Slezská 166, 54101 Bernartice
67	2800	FÚ pro Pardubický kraj	Boženy Němcové 2625, 53002 Pardubice
68	2801	Sekce ÚP v Pardubicích	Hronovická ul. 2700, 53002 Pardubice
69	2804	Sekce ÚP v Chrudimi	Pardubická 275, 53759 Chrudim
70	2808	Sekce ÚP ve Svitavách	T. G. Masaryka 15, 56802 Svitavy
71	2809	Sekce ÚP v Ústí nad Orlicí	T. G. Masaryka 1393, 56201 Ústí nad Orlicí
72	2811	Odbor ÚP v Žamberku	Plonýřů 1360, 56401 Žamberk
73	2900	FÚ pro Kraj Vysočina	Tolstého 2, 58601 Jihlava
74	2901	Sekce ÚP v Jihlavě	Tolstého 2, 58601 Jihlava
75	2903	Sekce ÚP v Havlíčkově Brodě	Smetanovo náměstí 261, 58001 Bartoušov
76	2910	Sekce ÚP v Pelhřimově	Příkopy 1754, 39301 Pelhřimov
77	2912	Sekce ÚP v Třebíči	Žerotínovo nám. 17/1, 67401 Třebíč
78	2913	Odbor ÚP ve Velkém Meziříčí	Hornoměstská 864/39, 59401 Velké Meziříčí
79	2914	Sekce ÚP ve Žďáru nad Sázavou	Strojírenská 28, 59101 Žďár nad Sázavou
80	3000	FÚ pro Jihomoravský kraj	Náměstí Svobody 4, 60200 Brno
81	3001	Sekce ÚP Brno I.	Příkop 25, 60200 Brno
82	3002	Sekce ÚP Brno II.	Čejl 113, 60200 Brno
83	3003	Sekce ÚP Brno III.	Šumavská 31, 60200 Brno
84	3004	Sekce ÚP Brno IV.	Rybniček 2, 60200 Brno
85	3005	Sekce ÚP Brno - venkov	Příkop 8, 60200 Brno
86	3006	Sekce ÚP v Blansku	Selfertova 7, 67801 Blansko 1
87	3008	Sekce ÚP v Břeclavi	Sladová 1, 69002 Břeclav 2
88	3010	Sekce ÚP v Hodoníně	Dukelských hrdinů 3653/1, 69501 Hodonín
89	3013	Sekce ÚP v Kyjově	Třída Komenského 1360/18, 69701 Kyjov
90	3019	Sekce ÚP ve Vyškově	Dobrovského 3, 68201 Vyškov
91	3020	Sekce ÚP ve Znojmě	Nám. Svobody 8, 66902 Znojmo 2
92	3100	FÚ pro Olomoucký kraj	Lazecká 545, 77900 Olomouc
93	3101	Sekce ÚP v Olomouci	Lazecká 545/22, 77900 Olomouc
94	3103	Odbor ÚP v Jeseníku	Fučíkova 1239/14, 79001 Jeseník
95	3106	Sekce ÚP v Prostějově	Křížkovského 4186/1, 79601 Prostějov
96	3107	Sekce ÚP v Přerově	Wurmova 2831/4, 75002 Přerov
97	3109	Sekce ÚP v Šumperku	Gen. Svobody 2790/38, 78701 Šumperk
98	3200	FÚ pro Moravskoslezský kraj	Na Jízdárně 3162/3, 70900 Ostrava 9
99	3201	Sekce ÚP Ostrava I.	Jurečkova 940/2, 70039 OSTRAVA 39
100	3202	Sekce ÚP Ostrava II.	Horní 1619/63, 70030 Ostrava
101	3203	Sekce ÚP Ostrava III.	Opavská 6177/74A, 70030 Ostrava
102	3205	Sekce ÚP v Bruntále	Ruská 1870/3, 79201 Bruntál

103	3207	Sekce ÚP ve Frýdku-Místku	Na Poříčí 3208, 73801 Frýdek-Místek 1
104	3212	Sekce ÚP v Karviné	Fryštátská 89/2, 73301 Karviná
105	3215	Sekce ÚP v Novém Jičíně	Svatopluka Čecha 2027/47, 74101 Nový Jičín
106	3216	Sekce ÚP v Opavě	Masarykova třída 310/2, 74601 Opava
107	3300	FÚ pro Zlínský kraj	třída Tomáše Bati 21, 76001 Zlín
108	3301	Sekce ÚP ve Zlíně	třída Tomáše Bati 21, 76001 Zlín
109	3304	Sekce ÚP v Kroměříži	Husovo náměstí 535/21, 76701 Kroměříž
110	3309	Sekce ÚP v Uherském Hradišti	Otakarova 1073, 68601 Uherské Hradiště
111	3310	Sekce ÚP ve Valašském Meziříčí	Vrbenská 742, 75701 Valašské Meziříčí
112	3312	Sekce ÚP ve Vsetíně	Smetanova 1110, 75501 Vsetín
113	4000	SFÚ - Centrála Praha	nábř. Kpt. Jaroše 1000/7, 17000 Praha
114	6000	Odvolací finanční ředitelství	Masarykova 31, 60200 Brno
115	7000	GFŘ v Praze	Lazarská 15/7, 11000 Praha 1

SEZNAM MÍST SPOTŘEBY

MINISTERSTVO FINANČÍ				
Poř. č.	Název	Adresa	PSČ	POŠTA
1	Ministerstvo financí	13 - odbor Hospodářská správa	Letenská 525/15	11810 Praha 1
2	Ministerstvo financí	13 - odbor Hospodářská správa	archivní prostory pod kostelem sv. Mikuláše, Malostranské náměstí	11000 Praha 1

KANCELÁŘ FINANČNÍHO ARBITRA				
Poř. č.	Název	Adresa	PSČ	POŠTA
1	Kancelář finančního arbitra		Lagerova 1581/69	12000 Praha 2

STÁTNÍ POKLADNA CENTRUM SDÍLENÝCH SLUŽEB, s.p.				
Poř. č.	Název	Adresa	PSČ	POŠTA
1	Státní pokladna Centrum sdílených služeb, s.p.		Na Vápence 915/14	13000 Praha 3

MÍSTO ZASTUPOVÁNÍ STÁTNÍ VEŘEJNÝCH MAJETKOVÝCH ÚŘADŮ				
Poř. č.	Název	Adresa	PSČ	POŠTA
1	Ústředí	Rašínovo nábřeží 390/42	12800	Praha 2
2	Územní pracoviště (ÚP) Praha	Rašínovo nábřeží 390/42	12800	Praha 2
3	ÚP Střední Čechy	Rašínovo nábřeží 390/42	12800	Praha 2
4	Odloučené pracoviště (OP) Benešov	Podtoviň 2079	25635	Benešov
5	OP Beroun	Politických vězňů 20	26601	Beroun
6	OP Kladno	nám. 17. listopadu 2840	27201	Kladno
7	OP Kolín	Karlovo náměstí 45	28050	Kolín
8	OP Kutná Hora	Benešova 257	28401	Kutná Hora
9	OP Mladá Boleslav	š. Václava Klimenta 467	29301	Mladá Boleslav
10	OP Nymburk	Elšížna třída 470	28802	Nymburk
11	OP Píbram	nám. T.G. Masaryka 145	26101	Píbram
12	OP Rakovník	Na Sekyře 2123	26922	Rakovník
13	Územní pracoviště Brno	Příkop 11	60447	Brno
14	OP Břeclav	nám. T.G. Masaryka 3	69015	Břeclav
15	OP Hodonín	Stefánikova 28	69501	Hodonín
16	OP Jihlava	Toletského 15	58601	Jihlava
17	OP Kroměříž	Riegrovo náměstí 322B	76701	Kroměříž
18	OP Prostějov	Rejskova 28	79601	Prostějov
19	OP Uherské Hradiště	Svatováclavská 568	68666	Uherské Hradiště
20	OP Vyškov	Nádražní 7	68201	Vyškov
21	OP Zlín	Třída Tomáše Bati 3792	76001	Zlín
22	OP Znojmo	Rudoleckého 21	66902	Znojmo
23	OP Žďár nad Sázavou	Dr. Drožba 26	59101	Žďár nad Sázavou
24	RE Blansko	Boženy Němcové 1a	67801	Blansko
25	Územní pracoviště Hradec Králové	Horova 180	50206	Hradec Králové
26	OP Havlíčkův Brod	Štáflova 2003	58002	Havlíčkův Brod
28	OP Jičín	Denisova 1073	50614	Jičín
29	OP Náchod	Ralsova 2055	54701	Náchod
30	OP Pardubice	Jiráskova 20	53202	Pardubice
31	OP Rychnov nad Kněžnou	Havlíčkova 136	51601	Rychnov nad Kněžnou
32	OP Semily	Blatoučková 1	51314	Semily
33	OP Svitavy	Milady Hordkové 366/6	56802	Svitavy
34	OP Trutnov	Horská 5	54118	Trutnov
36	OP Ústí nad Orlicí	Smetanova 43/1	56216	Ústí nad Orlicí
38	Územní pracoviště České Budějovice	Prokopska 1202/5	37103	České Budějovice
37	OP Český Krumlov	Plešivec 251	38101	Český Krumlov
38	OP Jindřichův Hradec	Na Hradbách 43/1	37701	Jindřichův Hradec
39	OP Pelhřimov	Pražská 127	39301	Pelhřimov
40	OP Písek	Otakara Ševčíka 1943	39701	Písek
41	OP Prachatice	Hradební 435-6	38301	Prachatice
42	OP Strakonice	Velké náměstí 216	38601	Strakonice
43	OP Tábor	Roháčkova ulice 2614	39002	Tábor
44	Územní pracoviště Ostrava	Lihovarská 1335/9	71610	Ostrava - Radvanice
45	OP Frýdek-Místek	Na Poříčí 3208	73801	Frýdek-Místek
46	OP Nový Jičín	Husova 1079	74101	Nový Jičín
47	OP Olomouc	Jeremenkova 1263	77200	Olomouc
48	OP Opava a Bruntál	Praskova 194	74601	Opava
49	OP Šumperk	M. R. Štefánika 20	78701	Šumperk
50	OP Vsetín	Pod vršky 27	75501	Vsetín
51	RE Bruntál	Nádražní 20	79201	Bruntál
52	RE Jeseník	Lipovská 125	79001	Jeseník
53	Územní pracoviště Plzeň	Radobyčická 14	30100	Plzeň
54	OP Cheb	Evropská 1605/8	35011	Cheb
55	OP Domažlice	Paroubkova 228	34401	Domažlice
56	OP Karlovy Vary	Závodu míru 725/16	36017	Karlovy Vary
57	OP Klatovy	Randova 167	33901	Klatovy
58	OP Tachov	T.G. Masaryka 1326	34701	Tachov
59	Územní pracoviště Ústí nad Labem	Mírové náměstí 36	40001	Ústí nad Labem
60	OP Děčín	Lázeňská 1268/12	40501	Děčín 1
61	OP Liberec	nám. Dr. E. Beneše 26	46001	Liberec
62	OP Chomutov	nám. T. G. Masaryka 1744	43002	Chomutov
63	OP Louny	Pod nemocnicí 2381	44001	Louny
64	OP Česká Lípa	Děčínská 389	47001	Česká Lípa
65	OP Litoměřice	Na Valech 525/12	41201	Litoměřice
66	OP Teplice	Husitská 1071/12	41502	Teplice

GENERÁLNÍ ŘEDITELSTVÍ ČÚ				
Poř. č.	Název	Adresa	PSČ	POŠTA
1	Celní úřad (CÚ) pro Hl. m. Praha	Washingtonova 7	11000	Praha 1
2	Oddělení (Odd.) Správy příjmu	K Hrušovu 293/2	10200	Praha 10
3	Odd. Celní	Podlešská 926	10400	Praha 10
4	Odd. Daňové	U Plynárny 99	10100	Praha 10
5	CÚ pro Jihočeský kraj	Kasárenská 6/1473	37001	České Budějovice
6	Odd. České Budějovice	Vrpenická 2047/8	37001	České Budějovice
7	Odd. Strakonice	Heydukova 1111	38601	Strakonice
8	Odd. Tábor	Chýnovská 2115	39002	Tábor
9	Odd. Jindřichův Hradec	Česká 1284	37701	Jindřichův Hradec
10	Školící středisko Skočice	Skočice 29	38775	Skočice
11	CÚ pro Jihomoravský kraj	Koliště 17	60200	Brno
12	Odd. Brno	Řípská 9	62700	Brno
13	Odd. Blansko	B. Němcové 1a	67801	Blansko
14	Odd. Hodonín	Brněnská 48	69501	Hodonín
15	Odd. Lanžhot	Celnice-dálnice	69151	Lanžhot
16	Odd. Břeclav	Břetislavova 2	69002	Břeclav

17	Odd. Vyškov	Brněnská 25	68201	Vyškov
18	Odd. Znojmo	28. října 7	68902	Znojmo
19	Odd. Brno	Traťová 6	61900	Brno
20	CÚ pro Karlovarský kraj	Dubová 8	36004	Karlovy Vary
21	Odd. Cheb	Karlovarská 26	38002	Cheb
22	CÚ pro Královéhradecký kraj	Bohuslava Martinů 1672/8a	50002	Hradec Králové
23	Odd. Hradec Králové	Vážený 1000	50003	Hradec Králové
24	Odd. Jičín	Havlíčkovy 56	50901	Jičín
25	Odd. Náchod	Českých bratřů 488	54701	Náchod
26	Odd. Náchod	Broumovská 349	54701	Náchod
27	Odd. Trutnov	Lužická 10	54101	Trutnov
28	CÚ pro Liberecký kraj	Česká mládeže 1122	46006	Liberec
29	CÚ pro Moravskoslezský kraj	náměstí Svatopluka Čecha 8	70200	Olomouc
30	CÚ pro Olomoucký kraj	Blanická 19	77900	Olomouc
31	Odd. Olomouc	Sladkovského 37	77900	Olomouc
32	Odd. Píseň	Tržní 5	75002	Píseň
33	Odd. Šumperk	Uničovská 44	78701	Šumperk
34	Odd. Olomouc	Polská 74, Povel	77900	Olomouc
35	CÚ pro Pardubický kraj	Palackého třída 2659	53002	Pardubice
36	Odd. Česká Třebová	náměstí 17. listopadu 2089	56002	Česká Třebová
37	CÚ pro Plzeňský kraj	Antonína Luxy, P.O. Box 88	30100	Plzeň 1
38	Odd. Plzeň	Domažlická 178	30100	Plzeň 1
39	CÚ pro Středočeský kraj	Washingtonova 11	11000	Praha 1
40	Odd. Zdíby	Prážská 180	25066	Zdíby
41	Odd. Benešov	Jana Nohy 1237	25601	Benešov
42	Odd. Kladno	Milady Horákové 227	27201	Kladno
43	Odd. Kladno	náměstí 17. listopadu 2840	27201	Kladno
44	Odd. Kolín	Polepská 896	28002	Kolín IV
45	Odd. Kosmonosy	Průmyslová 829	29306	Kosmonosy
46	Odd. Mělník	K Přívězu 2601	27601	Mělník
47	Odd. Říčany	Logistický terminál Nupaky 148	25101	Nupaky
48	Odd. Rudná	K Vypichu 1086	25219	Rudná
49	Odd. Kutná Hora	Perštejnec 198	28401	Kutná Hora
50	Odd. Praha	U Plynárny 99	10000	Praha 10
51	CÚ pro Ústecký kraj	Hoření 3540/7A	40011	Ústí nad Labem
52	Odd. Ústí nad Labem	Přístavní 8	40001	Ústí nad Labem
53	Odd. Chomutov	Spořická 4751	43001	Chomutov
54	Odd. Most - Velebudice	Stavbařů 32	43401	Most - Velebudice
55	Výzkumné a zkušební středisko kynologie Hefmanice	Hefmanice 119	46401	Hefmanice
56	CÚ pro kraj Vysočina	Svítež č.p. 5	58811	Svítež u Jihlavy
57	Odd. Pelhřimov	Mystofánská 1786	39301	Pelhřimov
58	Odd. Žďár nad Sázavou	Komenského 1786	59101	Žďár nad Sázavou 3
59	Odd. Třebíč	Průmyslová 154	67401	Třebíč
60	CÚ pro Zlínský kraj	Zarámí 4463	76001	Zlín
61	Odd. Uherské Hradiště	Na Morávce 1037	68601	Uherské Hradiště
62	Odd. Valašské Meziříčí	Hranická 93	75701	Valašské Meziříčí
63	CÚ Praha Ruzyně	Aviatická 1/1048	16100	Praha 6
64	Odd. Pošta Praha	Plzeňská 139	15000	Praha 5
65	Generální ředitelství cel	Budějovická 1387/7	14095	Praha 4
66	Ubytovna Nové Butovice	Radlická 113	15000	Praha 5
67	Školící středisko CS	Všensorská 180	25202	Jlovitzké
68	Personální oddělení Praha	Washingtonova 11	11000	Praha 1
69	Odd. Informatiky Praha	Washingtonova 11	11000	Praha 1

FINANČNÍ SPRÁVA					
Por. č.		Místo spotřeby - kód	Adresa	PSČ	Pošta
1	200000020	FÚ pro hl. m. Prahu-Ředitel	Štěpánská 619/28	11000	Praha
2	200000022	FÚ pro hl. m. Prahu-Sekce řízení úřadu	Štěpánská 619/28	11000	Praha
3	200000061	FÚ pro hl. m. Prahu-Oddělení sekretariátu ředitele	Štěpánská 619/28	11000	Praha
4	200000063	FÚ pro hl. m. Prahu-Sekce řízení úřadu-Oddělení provozního zabezpečení I	Štěpánská 619/28	11000	Praha
5	200000084	FÚ pro hl. m. Prahu-Sekce řízení úřadu-Oddělení provozního zabezpečení II	Štěpánská 619/28	11000	Praha
6	200000410	FÚ pro hl. m. Prahu-Sekce řízení úřadu-Oddělení evidence daní	Štěpánská 619/28	11000	Praha
7	200011080	FÚ pro hl. m. Prahu-Sekce řízení úřadu-Odbor metodiky a výkonu daní	Štěpánská 619/28	11000	Praha
8	200011420	FÚ pro hl. m. Prahu-Sekce řízení úřadu-Odbor metodiky a výkonu daní-Oddělení daně z příjmů fyzických osob	Štěpánská 619/28	11000	Praha
9	200011430	FÚ pro hl. m. Prahu-Sekce řízení úřadu-Odbor metodiky a výkonu daní-Oddělení daně z příjmů právnických osob	Štěpánská 619/28	11000	Praha
10	200011441	FÚ pro hl. m. Prahu-Sekce řízení úřadu-Odbor metodiky a výkonu daní-Oddělení nepřímých daní I	Štěpánská 619/28	11000	Praha
11	200011442	FÚ pro hl. m. Prahu-Sekce řízení úřadu-Odbor metodiky a výkonu daní-Oddělení nepřímých daní II	Štěpánská 619/28	11000	Praha
12	200011443	FÚ pro hl. m. Prahu-Sekce řízení úřadu-Odbor metodiky a výkonu daní-Oddělení nepřímých daní III	Štěpánská 619/28	11121	Praha
13	200011480	FÚ pro hl. m. Prahu-Sekce řízení úřadu-Odbor metodiky a výkonu daní-Oddělení daňového procesu	Štěpánská 619/28	11000	Praha
14	200011480	FÚ pro hl. m. Prahu-Sekce řízení úřadu-Odbor metodiky a výkonu daní-Oddělení majetkových daní	Štěpánská 619/28	11000	Praha
15	200011480	FÚ pro hl. m. Prahu-Sekce řízení úřadu-Odbor metodiky a výkonu daní-Oddělení evidence tržeb	Štěpánská 619/28	11000	Praha
16	200021050	FÚ pro hl. m. Prahu-Sekce řízení úřadu-Odbor řízení rizik	Štěpánská 619/28	11000	Praha
17	200021491	FÚ pro hl. m. Prahu-Sekce řízení úřadu-Odbor řízení rizik-Oddělení řízení rizik I	Štěpánská 619/28	11000	Praha
18	200021492	FÚ pro hl. m. Prahu-Sekce řízení úřadu-Odbor řízení rizik-Oddělení řízení rizik II	Štěpánská 619/28	11000	Praha
19	200031050	FÚ pro hl. m. Prahu-Sekce řízení úřadu-Odbor kontroly zvláštních činností	Petrohradská 10/6	10100	Praha
20	200031471	FÚ pro hl. m. Prahu-Sekce řízení úřadu-Odbor kontroly zvláštních činností-Oddělení kontroly zvláštních činností I	Petrohradská 10/6	10100	Praha
21	200031472	FÚ pro hl. m. Prahu-Sekce řízení úřadu-Odbor kontroly zvláštních činností-Oddělení kontroly zvláštních činností II	Petrohradská 10/6	10100	Praha
22	200031473	FÚ pro hl. m. Prahu-Sekce řízení úřadu-Odbor kontroly zvláštních činností-Oddělení kontroly zvláštních činností III	Petrohradská 10/6	10100	Praha
23	200031474	FÚ pro hl. m. Prahu-Sekce řízení úřadu-Odbor kontroly zvláštních činností-Oddělení kontroly zvláštních činností IV	Petrohradská 10/6	10100	Praha
24	200031475	FÚ pro hl. m. Prahu-Sekce řízení úřadu-Odbor kontroly zvláštních činností-Oddělení kontroly zvláštních činností V	Petrohradská 10/6	10100	Praha
25	200031476	FÚ pro hl. m. Prahu-Sekce řízení úřadu-Odbor kontroly zvláštních činností-Oddělení kontroly zvláštních činností VI	Petrohradská 10/6	10100	Praha
26	200031477	FÚ pro hl. m. Prahu-Sekce řízení úřadu-Odbor kontroly zvláštních činností-Oddělení kontroly zvláštních činností VII	Petrohradská 10/6	10100	Praha
27	200100030	Sekce ÚP pro Prahu 1-Ředitel sekce ÚP	Štěpánská 619/28	11000	Praha
28	200100065	Sekce ÚP pro Prahu 1-Oddělení sekretariátu a provozního zabezpečení	Štěpánská 619/28	11000	Praha
29	200140050	Sekce ÚP pro Prahu 1-Odbor registrační	Štěpánská 619/28	11000	Praha
30	200140511	Sekce ÚP pro Prahu 1-Odbor registrační-Oddělení registrační I	Štěpánská 619/28	11000	Praha
31	200140512	Sekce ÚP pro Prahu 1-Odbor registrační-Oddělení registrační II	Štěpánská 619/28	11000	Praha
32	200140513	Sekce ÚP pro Prahu 1-Odbor registrační-Oddělení registrační III	Štěpánská 619/28	11000	Praha
33	200151050	Sekce ÚP pro Prahu 1-Odbor vyměňovací I	Štěpánská 619/28	11000	Praha
34	200151521	Sekce ÚP pro Prahu 1-Odbor vyměňovací I-Oddělení vyměňovací I	Štěpánská 619/28	11000	Praha

330	201200460	Sekce ÚP v Praze-Modřanech-Oddělení majetkových daní	Lehářova 12/2	14300	Praha
331	201200510	Sekce ÚP v Praze-Modřanech-Oddělení registrací	Lehářova 12/2	14300	Praha
332	201200540	Sekce ÚP v Praze-Modřanech-Oddělení vymáhací	Lehářova 12/2	14300	Praha
333	201200560	Sekce ÚP v Praze-Modřanech-Odbor vyměřovací	Lehářova 12/2	14300	Praha
334	201260521	Sekce ÚP v Praze-Modřanech-Odbor vyměřovací-Oddělení vyměřovací I	Lehářova 12/2	14300	Praha
335	201260522	Sekce ÚP v Praze-Modřanech-Odbor vyměřovací-Oddělení vyměřovací II	Lehářova 12/2	14300	Praha
336	201260523	Sekce ÚP v Praze-Modřanech-Odbor vyměřovací-Oddělení vyměřovací III	Lehářova 12/2	14300	Praha
337	201260524	Sekce ÚP v Praze-Modřanech-Odbor vyměřovací-Oddělení vyměřovací IV	Lehářova 12/2	14300	Praha
338	201260600	Sekce ÚP v Praze-Modřanech-Odbor kontrolní	Lehářova 12/2	14300	Praha
339	201260581	Sekce ÚP v Praze-Modřanech-Odbor kontrolní-Oddělení kontrolní I	Lehářova 12/2	14300	Praha
340	201260582	Sekce ÚP v Praze-Modřanech-Odbor kontrolní-Oddělení kontrolní II	Lehářova 12/2	14300	Praha
341	210000020	FÚ pro Středočeský kraj-Ředitel	Žitná 12/563	12000	Praha
342	210000022	FÚ pro Středočeský kraj-Sekce řízení úřadu	Žitná 12/563	12000	Praha
343	210000061	FÚ pro Středočeský kraj-Oddělení sekretariátu ředitele	Žitná 12/563	12000	Praha
344	210000062	FÚ pro Středočeský kraj-Sekce řízení úřadu-Oddělení provozního zabezpečení	Žitná 12/563	12000	Praha
345	210000410	FÚ pro Středočeský kraj-Sekce řízení úřadu-Oddělení evidence daní	Žitná 12/563	12000	Praha
346	210000490	FÚ pro Středočeský kraj-Sekce řízení úřadu-Oddělení řízení rizik	Žitná 12/563	12000	Praha
347	210011060	FÚ pro Středočeský kraj-Sekce řízení úřadu-Odbor metodiky a výkonu daní	Žitná 12/563	12000	Praha
348	210011420	FÚ pro Středočeský kraj-Sekce řízení úřadu-Odbor metodiky a výkonu daní-Oddělení daně z příjmů fyzických osob	Žitná 12/563	12000	Praha
349	210011430	FÚ pro Středočeský kraj-Sekce řízení úřadu-Odbor metodiky a výkonu daní-Oddělení daně z příjmů právnických osob	Žitná 12/563	12000	Praha
350	210011440	FÚ pro Středočeský kraj-Sekce řízení úřadu-Odbor metodiky a výkonu daní-Oddělení nepřímých daní	Žitná 12/563	12000	Praha
351	210011480	FÚ pro Středočeský kraj-Sekce řízení úřadu-Odbor metodiky a výkonu daní-Oddělení daňového procesu	Žitná 12/563	12000	Praha
352	210011460	FÚ pro Středočeský kraj-Sekce řízení úřadu-Odbor metodiky a výkonu daní-Oddělení majetkových daní	Žitná 12/563	12000	Praha
353	210031060	FÚ pro Středočeský kraj-Sekce řízení úřadu-Odbor kontroly zvláštních činností	Žitná 12/563	12000	Praha
354	210031471	FÚ pro Středočeský kraj-Sekce řízení úřadu-Odbor kontroly zvláštních činností-Oddělení kontroly zvláštní činnosti I	Žitná 12/563	12000	Praha
355	210031472	FÚ pro Středočeský kraj-Sekce řízení úřadu-Odbor kontroly zvláštních činností-Oddělení kontroly zvláštní činnosti II	Leoše Janáčka 3181	27280	Kladno
356	210031473	FÚ pro Středočeský kraj-Sekce řízení úřadu-Odbor kontroly zvláštních činností-Oddělení kontroly zvláštní činnosti III	U Lorca 39	28401	Kutná Hora
357	210031474	FÚ pro Středočeský kraj-Sekce řízení úřadu-Odbor kontroly zvláštních činností-Oddělení kontroly zvláštní činnosti IV	Štefánikova 1406/3	29301	Mladá Boleslav
358	210031475	FÚ pro Středočeský kraj-Sekce řízení úřadu-Odbor kontroly zvláštních činností-Oddělení kontroly zvláštní činnosti V	Bedřicha Smetány 55	28802	Nymburk
359	210031476	FÚ pro Středočeský kraj-Sekce řízení úřadu-Odbor kontroly zvláštních činností-Oddělení kontroly zvláštní činnosti VI	Tyršova 1634f	26645	Bečkov
360	210011480	FÚ pro Středočeský kraj-Sekce řízení úřadu-Odbor metodiky a výkonu daní-Oddělení evidence tržeb	Žitná 12/563	12000	Praha
361	210100030	Sekce ÚP Praha-východ-Ředitel sekce ÚP	Thámova 27	18000	Praha
362	210100040	Sekce ÚP Praha-východ-Oddělení vymáhací	Thámova 27	18000	Praha
363	210140080	Sekce ÚP Praha-východ-Odbor registrací	Thámova 27	18000	Praha
364	210140511	Sekce ÚP Praha-východ-Odbor registrací-Oddělení registrací I	Thámova 27	18000	Praha
365	210140512	Sekce ÚP Praha-východ-Odbor registrací-Oddělení registrací II	Boleslavská 31	25001	Brandýs
366	210150050	Sekce ÚP Praha-východ-Odbor vyměřovací	Thámova 27	18000	Praha
367	210150521	Sekce ÚP Praha-východ-Odbor vyměřovací-Oddělení vyměřovací I	Thámova 27	18000	Praha
368	210150522	Sekce ÚP Praha-východ-Odbor vyměřovací-Oddělení vyměřovací II	Thámova 27	18000	Praha
369	210150523	Sekce ÚP Praha-východ-Odbor vyměřovací-Oddělení vyměřovací III	Thámova 27	18000	Praha
370	210150524	Sekce ÚP Praha-východ-Odbor vyměřovací-Oddělení vyměřovací IV	Boleslavská 31	25001	Brandýs nad Labem-Stará Boleslav
371	210160050	Sekce ÚP Praha-východ-Odbor kontrolní	Boleslavská 31	25001	Brandýs
372	210160051	Sekce ÚP Praha-východ-Odbor kontrolní-Oddělení kontrolní I	Thámova 27	18000	Praha
373	210160582	Sekce ÚP Praha-východ-Odbor kontrolní-Oddělení kontrolní II	Thámova 27	18000	Praha
374	210160583	Sekce ÚP Praha-východ-Odbor kontrolní-Oddělení kontrolní III	Boleslavská 31	25001	Brandýs
375	210170060	Sekce ÚP Praha-východ-Odbor majetkových daní	Thámova 27	18000	Praha
376	210170481	Sekce ÚP Praha-východ-Odbor majetkových daní-Oddělení majetkových daní I	Thámova 27	18000	Praha
377	210170482	Sekce ÚP Praha-východ-Odbor majetkových daní-Oddělení majetkových daní II	Boleslavská 31	25001	Brandýs
378	210200030	Sekce ÚP Praha-západ-Ředitel sekce ÚP	Na Pankráci 95	14021	Praha
379	210200066	Sekce ÚP Praha-západ-Oddělení sekretariátu a provozního zabezpečení	Na Pankráci 95	14021	Praha
380	210240080	Sekce ÚP Praha-západ-Odbor registrací	Na Pankráci 95	14021	Praha
381	210240511	Sekce ÚP Praha-západ-Odbor registrací-Oddělení registrací I	Na Pankráci 95	14021	Praha
382	210240512	Sekce ÚP Praha-západ-Odbor registrací-Oddělení registrací II	Na Pankráci 95	14021	Praha
383	210251050	Sekce ÚP Praha-západ-Odbor vyměřovací I	Na Pankráci 95	14021	Praha
384	210251521	Sekce ÚP Praha-západ-Odbor vyměřovací I-Oddělení vyměřovací I	Na Pankráci 95	14021	Praha
385	210251522	Sekce ÚP Praha-západ-Odbor vyměřovací I-Oddělení vyměřovací II	Na Pankráci 95	14021	Praha
386	210251523	Sekce ÚP Praha-západ-Odbor vyměřovací I-Oddělení vyměřovací III	Na Pankráci 95	14021	Praha
387	210251524	Sekce ÚP Praha-západ-Odbor vyměřovací I-Oddělení vyměřovací IV	Na Pankráci 95	14021	Praha
388	210252050	Sekce ÚP Praha-západ-Odbor vyměřovací II	Na Pankráci 95	14021	Praha
389	210252521	Sekce ÚP Praha-západ-Odbor vyměřovací II-Oddělení vyměřovací I	Na Pankráci 95	14021	Praha
390	210252522	Sekce ÚP Praha-západ-Odbor vyměřovací II-Oddělení vyměřovací II	Na Pankráci 95	14021	Praha
391	210260050	Sekce ÚP Praha-západ-Odbor kontrolní	Na Pankráci 95	14021	Praha
392	210260561	Sekce ÚP Praha-západ-Odbor kontrolní-Oddělení kontrolní I	Na Pankráci 95	14021	Praha
393	210260562	Sekce ÚP Praha-západ-Odbor kontrolní-Oddělení kontrolní II	Na Pankráci 95	14021	Praha
394	210260563	Sekce ÚP Praha-západ-Odbor kontrolní-Oddělení kontrolní III	Na Pankráci 95	14021	Praha
395	210260564	Sekce ÚP Praha-západ-Odbor kontrolní-Oddělení kontrolní IV	Na Pankráci 95	14021	Praha
396	210260585	Sekce ÚP Praha-západ-Odbor kontrolní-Oddělení kontrolní V	Na Pankráci 95	14021	Praha
397	210260586	Sekce ÚP Praha-západ-Odbor kontrolní-Oddělení kontrolní VI	Na Pankráci 95	14000	Praha
398	210270060	Sekce ÚP Praha-západ-Odbor majetkových daní	Na Pankráci 95	14021	Praha
399	210270481	Sekce ÚP Praha-západ-Odbor majetkových daní-Oddělení majetkových daní I	Na Pankráci 95	14021	Praha
400	210270482	Sekce ÚP Praha-západ-Odbor majetkových daní-Oddělení majetkových daní II	Na Pankráci 95	14021	Praha
401	210280060	Sekce ÚP Praha-západ-Odbor vymáhací	Na Pankráci 95	14000	Praha
402	210280541	Sekce ÚP Praha-západ-Odbor vymáhací-Oddělení vymáhací I	Na Pankráci 95	14021	Praha
403	210280542	Sekce ÚP Praha-západ-Odbor vymáhací-Oddělení vymáhací II	Na Pankráci 95	14021	Praha
404	210280543	Sekce ÚP Praha-západ-Odbor vymáhací-Oddělení vymáhací III	Na Pankráci 95	14000	Praha
405	210300030	Sekce ÚP v Benešově-Ředitel sekce ÚP	Tyršova 2074	25601	Benešov u Prahy
406	210300066	Sekce ÚP v Benešově-Oddělení sekretariátu a provozního zabezpečení	Tyršova 2074	25601	Benešov u Prahy
407	210300510	Sekce ÚP v Benešově-Oddělení registrací	Tyršova 2074	25601	Benešov u Prahy
408	210300540	Sekce ÚP v Benešově-Oddělení vymáhací	Tyršova 2074	25601	Benešov u Prahy
409	210300050	Sekce ÚP v Benešově-Odbor vyměřovací	Tyršova 2074	25601	Benešov u Prahy
410	210300521	Sekce ÚP v Benešově-Odbor vyměřovací-Oddělení vyměřovací I	Tyršova 2074	25601	Benešov u Prahy
411	210300522	Sekce ÚP v Benešově-Odbor vyměřovací-Oddělení vyměřovací II	Tyršova 2074	25601	Benešov u Prahy
412	210300523	Sekce ÚP v Benešově-Odbor vyměřovací-Oddělení vyměřovací III	J. Masaryka 1703	25801	Vlašim
413	210300050	Sekce ÚP v Benešově-Odbor kontrolní	Tyršova 2074	25601	Benešov
414	210300561	Sekce ÚP v Benešově-Odbor kontrolní-Oddělení kontrolní I	Tyršova 2074	25601	Benešov u Prahy
415	210300562	Sekce ÚP v Benešově-Odbor kontrolní-Oddělení kontrolní II	Tyršova 2074	25601	Benešov u Prahy
416	210300563	Sekce ÚP v Benešově-Odbor kontrolní-Oddělení kontrolní III	J. Masaryka 1703	25801	Vlašim
417	210370060	Sekce ÚP v Benešově-Odbor majetkových daní	Tyršova 2074	25601	Benešov u Prahy

418	210370461	Sekce ÚP v Benešově-Odbor majetkových daní-Oddělení majetkových daní I	Tyršova 2074	25601	Benešov u Prahy
419	210370462	Sekce ÚP v Benešově-Odbor majetkových daní-Oddělení majetkových daní II	J. Masaryka 1703	25801	Vlašim
420	210400030	Sekce ÚP v Berouně-Ředitel sekce ÚP	Tyršova 1634	26645	Beroun
421	210400065	Sekce ÚP v Berouně-Oddělení sekretariátu a provozního zabezpečení	Tyršova 1634	26645	Beroun
422	210400510	Sekce ÚP v Berouně-Oddělení registrační	Tyršova 1634	26645	Beroun
423	210400540	Sekce ÚP v Berouně-Oddělení vymáhací	Tyršova 1634	26645	Beroun
424	210450030	Sekce ÚP v Berouně-Odbor vyměňovací	Tyršova 1634	26645	Beroun
425	210450521	Sekce ÚP v Berouně-Odbor vyměňovací-Oddělení vyměňovací I	Tyršova 1634	26645	Beroun
426	210450522	Sekce ÚP v Berouně-Odbor vyměňovací-Oddělení vyměňovací II	Tyršova 1634	26645	Beroun
427	210450523	Sekce ÚP v Berouně-Odbor vyměňovací-Oddělení vyměňovací III	Palackého nám. 1417	26801	Hořovice
428	210480050	Sekce ÚP v Berouně-Odbor kontrolní	Palackého nám. 1417	26801	Hořovice
429	210480591	Sekce ÚP v Berouně-Odbor kontrolní-Oddělení kontrolní I	Tyršova 1634	26645	Beroun
430	210480592	Sekce ÚP v Berouně-Odbor kontrolní-Oddělení kontrolní II	Tyršova 1634	26645	Beroun
431	210480593	Sekce ÚP v Berouně-Odbor kontrolní-Oddělení kontrolní III	Palackého nám. 1417	26801	Hořovice
432	210470050	Sekce ÚP v Berouně-Odbor majetkových daní	Tyršova 1634	26645	Beroun
433	210470461	Sekce ÚP v Berouně-Odbor majetkových daní-Oddělení majetkových daní I	Tyršova 1634	26645	Beroun
434	210470462	Sekce ÚP v Berouně-Odbor majetkových daní-Oddělení majetkových daní II	Palackého nám. 1417	26801	Hořovice
435	211000030	Sekce ÚP v Kladně-Ředitel sekce ÚP	Leoše Janáčka 3181	27280	Kladno
436	211000065	Sekce ÚP v Kladně-Oddělení sekretariátu a provozního zabezpečení	Leoše Janáčka 3181	27280	Kladno
437	211000540	Sekce ÚP v Kladně-Oddělení vymáhací	Leoše Janáčka 3181	27280	Kladno
438	211040050	Sekce ÚP v Kladně-Odbor registrační	Leoše Janáčka 3181	27280	Kladno
439	211040511	Sekce ÚP v Kladně-Odbor registrační-Oddělení registrační I	Leoše Janáčka 3181	27280	Kladno
440	211040512	Sekce ÚP v Kladně-Odbor registrační-Oddělení registrační II	Pod Horou 332	27401	Slaný
441	211051050	Sekce ÚP v Kladně-Odbor vyměňovací I	Leoše Janáčka 3181	27280	Kladno
442	211051621	Sekce ÚP v Kladně-Odbor vyměňovací I-Oddělení vyměňovací I	Leoše Janáčka 3181	27280	Kladno
443	211051622	Sekce ÚP v Kladně-Odbor vyměňovací I-Oddělení vyměňovací II	Pod Horou 332	27401	Slaný
444	211051623	Sekce ÚP v Kladně-Odbor vyměňovací I-Oddělení vyměňovací III	Leoše Janáčka 3181	27280	Kladno
445	211052050	Sekce ÚP v Kladně-Odbor vyměňovací II	Pod Horou 332	27401	Slaný
446	211052521	Sekce ÚP v Kladně-Odbor vyměňovací II-Oddělení vyměňovací I	Pod Horou 332	27401	Slaný
447	211052522	Sekce ÚP v Kladně-Odbor vyměňovací II-Oddělení vyměňovací II	Leoše Janáčka 3181	27280	Kladno
448	211052523	Sekce ÚP v Kladně-Odbor vyměňovací II-Oddělení vyměňovací III	Leoše Janáčka 3181	27280	Kladno
449	211080050	Sekce ÚP v Kladně-Odbor kontrolní	Leoše Janáčka 3181	27280	Kladno
450	211080591	Sekce ÚP v Kladně-Odbor kontrolní-Oddělení kontrolní I	Leoše Janáčka 3181	27280	Kladno
451	211080592	Sekce ÚP v Kladně-Odbor kontrolní-Oddělení kontrolní II	Leoše Janáčka 3181	27280	Kladno
452	211080593	Sekce ÚP v Kladně-Odbor kontrolní-Oddělení kontrolní III	Pod Horou 332	27401	Slaný
453	211070050	Sekce ÚP v Kladně-Odbor majetkových daní	Leoše Janáčka 3181	27280	Kladno
454	211070461	Sekce ÚP v Kladně-Odbor majetkových daní-Oddělení majetkových daní I	Leoše Janáčka 3181	27280	Kladno
455	211070462	Sekce ÚP v Kladně-Odbor majetkových daní-Oddělení majetkových daní II	Leoše Janáčka 3181	27280	Kladno
456	211070463	Sekce ÚP v Kladně-Odbor majetkových daní-Oddělení majetkových daní III	Pod Horou 332	27401	Slaný
457	211100030	Sekce ÚP v Kolíně-Ředitel sekce ÚP	Politických vězňů 423	28002	Kolín
458	211100065	Sekce ÚP v Kolíně-Oddělení sekretariátu a provozního zabezpečení	Politických vězňů 423	28002	Kolín
459	211100510	Sekce ÚP v Kolíně-Oddělení registrační	Politických vězňů 423	28002	Kolín
460	211100540	Sekce ÚP v Kolíně-Oddělení vymáhací	Politických vězňů 423	28002	Kolín
461	211150050	Sekce ÚP v Kolíně-Odbor vyměňovací	Politických vězňů 423	28002	Kolín
462	211150521	Sekce ÚP v Kolíně-Odbor vyměňovací-Oddělení vyměňovací I	Politických vězňů 423	28002	Kolín
463	211150522	Sekce ÚP v Kolíně-Odbor vyměňovací-Oddělení vyměňovací II	Politických vězňů 423	28002	Kolín
464	211150523	Sekce ÚP v Kolíně-Odbor vyměňovací-Oddělení vyměňovací III	Politických vězňů 423	28002	Kolín
465	211150524	Sekce ÚP v Kolíně-Odbor vyměňovací-Oddělení vyměňovací IV	Sportovní ul. 501	28201	Český Brod
466	211160050	Sekce ÚP v Kolíně-Odbor kontrolní	Politických vězňů 423	28002	Kolín
467	211160591	Sekce ÚP v Kolíně-Odbor kontrolní-Oddělení kontrolní I	Politických vězňů 423	28002	Kolín
468	211160592	Sekce ÚP v Kolíně-Odbor kontrolní-Oddělení kontrolní II	Politických vězňů 423	28002	Kolín
469	211160593	Sekce ÚP v Kolíně-Odbor kontrolní-Oddělení kontrolní III	Politických vězňů 423	28002	Kolín
470	211170050	Sekce ÚP v Kolíně-Odbor majetkových daní	Politických vězňů 423	28002	Kolín
471	211170461	Sekce ÚP v Kolíně-Odbor majetkových daní-Oddělení majetkových daní I	Politických vězňů 423	28002	Kolín
472	211170462	Sekce ÚP v Kolíně-Odbor majetkových daní-Oddělení majetkových daní II	Politických vězňů 423	28002	Kolín
473	211300030	Sekce ÚP v Kutné Hoře-Ředitel sekce ÚP	U Lorce 39	28401	Kutná Hora
474	211300065	Sekce ÚP v Kutné Hoře-Oddělení sekretariátu a provozního zabezpečení	U Lorce 39	28401	Kutná Hora
475	211300510	Sekce ÚP v Kutné Hoře-Oddělení registrační	U Lorce 39	28401	Kutná Hora
476	211300540	Sekce ÚP v Kutné Hoře-Oddělení vymáhací	U Lorce 39	28401	Kutná Hora
477	211350050	Sekce ÚP v Kutné Hoře-Odbor vyměňovací	U Lorce 39	28401	Kutná Hora
478	211350521	Sekce ÚP v Kutné Hoře-Odbor vyměňovací-Oddělení vyměňovací I	U Lorce 39	28401	Kutná Hora
479	211350522	Sekce ÚP v Kutné Hoře-Odbor vyměňovací-Oddělení vyměňovací II	U Lorce 39	28401	Kutná Hora
480	211350523	Sekce ÚP v Kutné Hoře-Odbor vyměňovací-Oddělení vyměňovací III	Žižkovo nám. 249	28601	Čáslav
481	211380050	Sekce ÚP v Kutné Hoře-Odbor kontrolní	U Lorce 39	28401	Kutná Hora
482	211380591	Sekce ÚP v Kutné Hoře-Odbor kontrolní-Oddělení kontrolní I	U Lorce 39	28401	Kutná Hora
483	211380592	Sekce ÚP v Kutné Hoře-Odbor kontrolní-Oddělení kontrolní II	U Lorce 39	28401	Kutná Hora
484	211370050	Sekce ÚP v Kutné Hoře-Odbor majetkových daní	U Lorce 39	28401	Kutná Hora
485	211370461	Sekce ÚP v Kutné Hoře-Odbor majetkových daní-Oddělení majetkových daní I	U Lorce 39	28401	Kutná Hora
486	211370462	Sekce ÚP v Kutné Hoře-Odbor majetkových daní-Oddělení majetkových daní II	Žižkovo nám. 249	28601	Čáslav
487	211400030	Sekce ÚP v Mělníce-Ředitel sekce ÚP	Tyršova 105	27601	Mělník
488	211400510	Sekce ÚP v Mělníce-Oddělení registrační	Tyršova 105	27601	Mělník
489	211400540	Sekce ÚP v Mělníce-Oddělení vymáhací	Tyršova 105	27601	Mělník
490	211450050	Sekce ÚP v Mělníce-Odbor vyměňovací	Tyršova 105	27601	Mělník
491	211450521	Sekce ÚP v Mělníce-Odbor vyměňovací-Oddělení vyměňovací I	Tyršova 105	27601	Mělník
492	211450522	Sekce ÚP v Mělníce-Odbor vyměňovací-Oddělení vyměňovací II	Tyršova 105	27601	Mělník
493	211450523	Sekce ÚP v Mělníce-Odbor vyměňovací-Oddělení vyměňovací III	Přemyslova 502	27801	Kralupy nad Vltavou
494	211450524	Sekce ÚP v Mělníce-Odbor vyměňovací-Oddělení vyměňovací IV	Smetanova 1222	27711	Neratovice
495	211480050	Sekce ÚP v Mělníce-Odbor kontrolní	Tyršova 105	27601	Mělník
496	211480591	Sekce ÚP v Mělníce-Odbor kontrolní-Oddělení kontrolní I	Tyršova 105	27601	Mělník
497	211480592	Sekce ÚP v Mělníce-Odbor kontrolní-Oddělení kontrolní II	Přemyslova 502	27801	Kralupy nad Vltavou
498	211480593	Sekce ÚP v Mělníce-Odbor kontrolní-Oddělení kontrolní III	Smetanova 1222	27711	Neratovice
499	211470050	Sekce ÚP v Mělníce-Odbor majetkových daní	Tyršova 105	27601	Mělník
500	211470461	Sekce ÚP v Mělníce-Odbor majetkových daní-Oddělení majetkových daní I	Tyršova 105	27601	Mělník
501	211470462	Sekce ÚP v Mělníce-Odbor majetkových daní-Oddělení majetkových daní II	Smetanova 1222	27711	Neratovice
502	211500030	Sekce ÚP v Mladé Boleslavi-Ředitel sekce ÚP	Štefánikova 1406/3	29301	Mladá Boleslav
503	211500065	Sekce ÚP v Mladé Boleslavi-Oddělení sekretariátu a provozního zabezpečení	Štefánikova 1406/3	29301	Mladá Boleslav
504	211500510	Sekce ÚP v Mladé Boleslavi-Oddělení registrační	Štefánikova 1406/3	29301	Mladá Boleslav
505	211500540	Sekce ÚP v Mladé Boleslavi-Oddělení vymáhací	Štefánikova 1406/3	29301	Mladá Boleslav
506	211550050	Sekce ÚP v Mladé Boleslavi-Odbor vyměňovací	Štefánikova 1406/3	29301	Mladá Boleslav
507	211550521	Sekce ÚP v Mladé Boleslavi-Odbor vyměňovací-Oddělení vyměňovací I	Štefánikova 1406/3	29301	Mladá Boleslav
508	211550522	Sekce ÚP v Mladé Boleslavi-Odbor vyměňovací-Oddělení vyměňovací II	Štefánikova 1406/3	29301	Mladá Boleslav
509	211550523	Sekce ÚP v Mladé Boleslavi-Odbor vyměňovací-Oddělení vyměňovací III	Štefánikova 1406/3	29301	Mladá Boleslav

510	211650524	Sekke ÚP v Mladé Boleslavi-Odbor vyměřovač-Oddělení vyměřovač I V	Turnovská 253	29501	Mnichovo Hradiště
511	211660050	Sekke ÚP v Mladé Boleslavi-Odbor kontrolní	Štefánikova 1406/3	29301	Mladá Boleslav
512	211660581	Sekke ÚP v Mladé Boleslavi-Odbor kontrolní-Oddělení kontrolní I	Štefánikova 1406/3	29301	Mladá Boleslav
513	211660582	Sekke ÚP v Mladé Boleslavi-Odbor kontrolní-Oddělení kontrolní II	Štefánikova 1406/3	29301	Mladá Boleslav
614	211660583	Sekke ÚP v Mladé Boleslavi-Odbor kontrolní-Oddělení kontrolní III	Štefánikova 1406/3	29301	Mladá Boleslav
615	211660584	Sekke ÚP v Mladé Boleslavi-Odbor kontrolní-Oddělení kontrolní IV	Turnovská 253	29501	Mnichovo Hradiště
616	211670050	Sekke ÚP v Mladé Boleslavi-Odbor majetkových daní	Štefánikova 1406/3	29301	Mladá Boleslav
517	211670481	Sekke ÚP v Mladé Boleslavi-Odbor majetkových daní-Oddělení majetkových daní I	Štefánikova 1406/3	29301	Mladá Boleslav
618	211670482	Sekke ÚP v Mladé Boleslavi-Odbor majetkových daní-Oddělení majetkových daní II	Štefánikova 1406/3	29301	Mladá Boleslav
519	211800030	Sekke ÚP v Nymburku-Ředitel sekce ÚP	Bedřicha Smetany 55	28802	Nymburk
520	211800085	Sekke ÚP v Nymburku-Oddělení sekretariátu a provozního zabezpečení	Bedřicha Smetany 55	28802	Nymburk
521	211800510	Sekke ÚP v Nymburku-Oddělení registrační	Bedřicha Smetany 55	28802	Nymburk
522	211800540	Sekke ÚP v Nymburku-Oddělení vymáhací	Bedřicha Smetany 55	28802	Nymburk
523	211860050	Sekke ÚP v Nymburku-Odbor vyměřovač	Bedřicha Smetany 55	28802	Nymburk
524	211860521	Sekke ÚP v Nymburku-Odbor vyměřovač-Oddělení vyměřovač I	Bedřicha Smetany 55	28802	Nymburk
525	211860522	Sekke ÚP v Nymburku-Odbor vyměřovač-Oddělení vyměřovač II	Bedřicha Smetany 55	28802	Nymburk
526	211860523	Sekke ÚP v Nymburku-Odbor vyměřovač-Oddělení vyměřovač III	Hakenova 1404	29001	Poděbrady
527	211860060	Sekke ÚP v Nymburku-Odbor kontrolní	Bedřicha Smetany	28802	Nymburk
628	211860561	Sekke ÚP v Nymburku-Odbor kontrolní-Oddělení kontrolní I	Bedřicha Smetany 55	28802	Nymburk
629	211860562	Sekke ÚP v Nymburku-Odbor kontrolní-Oddělení kontrolní II	Bedřicha Smetany 55	28802	Nymburk
630	211860563	Sekke ÚP v Nymburku-Odbor kontrolní-Oddělení kontrolní III	Hakenova 1404	29001	Poděbrady
631	211870050	Sekke ÚP v Nymburku-Odbor majetkových daní	Bedřicha Smetany 55	28802	Nymburk
632	211870461	Sekke ÚP v Nymburku-Odbor majetkových daní-Oddělení majetkových daní I	Bedřicha Smetany 55	28802	Nymburk
633	211870462	Sekke ÚP v Nymburku-Odbor majetkových daní-Oddělení majetkových daní II	Hakenova 1404	29001	Poděbrady
634	212000030	Sekke ÚP v Příbrami-Ředitel sekce ÚP	Čs. Armády 175	26101	Příbram
535	212000085	Sekke ÚP v Příbrami-Oddělení sekretariátu a provozního zabezpečení	Čs. Armády 175	26101	Příbram
536	212000510	Sekke ÚP v Příbrami-Oddělení registrační	Čs. Armády 175	26101	Příbram
537	212000540	Sekke ÚP v Příbrami-Oddělení vymáhací	Čs. Armády 175	26101	Příbram
538	212050050	Sekke ÚP v Příbrami-Odbor vyměřovač	Čs. Armády 175	26101	Příbram
539	212050521	Sekke ÚP v Příbrami-Odbor vyměřovač-Oddělení vyměřovač I	Čs. Armády 175	26101	Příbram
540	212050522	Sekke ÚP v Příbrami-Odbor vyměřovač-Oddělení vyměřovač II	Čs. Armády 175	26101	Příbram
541	212050523	Sekke ÚP v Příbrami-Odbor vyměřovač-Oddělení vyměřovač III	Čs. Armády 175	26101	Příbram
542	212050524	Sekke ÚP v Příbrami-Odbor vyměřovač-Oddělení vyměřovač IV	Mírové nám. 1551	26301	Dobříš
543	212050525	Sekke ÚP v Příbrami-Odbor vyměřovač-Oddělení vyměřovač V	28. října 174	26401	Sedlčany
544	212050550	Sekke ÚP v Příbrami-Odbor kontrolní	Čs. Armády 175	26101	Příbram
545	212060561	Sekke ÚP v Příbrami-Odbor kontrolní-Oddělení kontrolní I	Čs. Armády 175	26101	Příbram
546	212060562	Sekke ÚP v Příbrami-Odbor kontrolní-Oddělení kontrolní II	Čs. Armády 175	26101	Příbram
547	212060563	Sekke ÚP v Příbrami-Odbor kontrolní-Oddělení kontrolní III	Čs. Armády 175	26101	Příbram
548	212060564	Sekke ÚP v Příbrami-Odbor kontrolní-Oddělení kontrolní IV	28. října 174	26401	Sedlčany
549	212070050	Sekke ÚP v Příbrami-Odbor majetkových daní	Čs. Armády 175	26101	Příbram
560	212070461	Sekke ÚP v Příbrami-Odbor majetkových daní-Oddělení majetkových daní I	Čs. Armády 175	26101	Příbram
551	212070462	Sekke ÚP v Příbrami-Odbor majetkových daní-Oddělení majetkových daní II	28. října 174	26401	Sedlčany
552	212100030	Sekke ÚP v Rakovníku-Ředitel sekce ÚP	Masné 265/1	26901	Rakovník
553	212100460	Sekke ÚP v Rakovníku-Oddělení majetkových daní	Masné 265/1	26901	Rakovník
554	212100510	Sekke ÚP v Rakovníku-Oddělení registrační	Masné 265/1	26901	Rakovník
555	212100540	Sekke ÚP v Rakovníku-Oddělení vymáhací	Masné 265/1	26901	Rakovník
556	212150050	Sekke ÚP v Rakovníku-Odbor vyměřovač	Masné 265/1	26901	Rakovník
557	212150521	Sekke ÚP v Rakovníku-Odbor vyměřovač-Oddělení vyměřovač I	Masné 265/1	26901	Rakovník
558	212150522	Sekke ÚP v Rakovníku-Odbor vyměřovač-Oddělení vyměřovač II	Masné 265/1	26901	Rakovník
559	212180050	Sekke ÚP v Rakovníku-Odbor kontrolní	Masné 265/1	26901	Rakovník
560	212180561	Sekke ÚP v Rakovníku-Odbor kontrolní-Oddělení kontrolní I	Masné 265/1	26901	Rakovník
561	212180562	Sekke ÚP v Rakovníku-Odbor kontrolní-Oddělení kontrolní II	Masné 265/1	26901	Rakovník
562	212200030	Sekke ÚP v Říčanech-Ředitel sekce ÚP	Politických vězňů 1233	25101	Říčany
563	212200510	Sekke ÚP v Říčanech-Oddělení registrační	Politických vězňů 1233	25101	Říčany
564	212200540	Sekke ÚP v Říčanech-Oddělení vymáhací	Politických vězňů 1233	25101	Říčany
565	212250050	Sekke ÚP v Říčanech-Odbor vyměřovač	Politických vězňů 1233	25101	Říčany
566	212250521	Sekke ÚP v Říčanech-Odbor vyměřovač-Oddělení vyměřovač I	Politických vězňů 1233	25101	Říčany
567	212250522	Sekke ÚP v Říčanech-Odbor vyměřovač-Oddělení vyměřovač II	Politických vězňů 1233	25101	Říčany
568	212250523	Sekke ÚP v Říčanech-Odbor vyměřovač-Oddělení vyměřovač III	Politických vězňů 1233	25101	Říčany
569	212260050	Sekke ÚP v Říčanech-Odbor kontrolní	Politických vězňů 1233	25101	Říčany
570	212260561	Sekke ÚP v Říčanech-Odbor kontrolní-Oddělení kontrolní I	Politických vězňů 1233	25101	Říčany
571	212260562	Sekke ÚP v Říčanech-Odbor kontrolní-Oddělení kontrolní II	Politických vězňů 1233	25101	Říčany
572	212270050	Sekke ÚP v Říčanech-Odbor majetkových daní	Politických vězňů 1233	25101	Říčany
573	212270461	Sekke ÚP v Říčanech-Odbor majetkových daní-Oddělení majetkových daní I	Politických vězňů 1233	25101	Říčany
574	212270462	Sekke ÚP v Říčanech-Odbor majetkových daní-Oddělení majetkových daní II	Politických vězňů 1233	25101	Říčany
575	220000020	FÚ pro Jihočeský kraj-Ředitel	Mánesova 3a	37187	České Budějovice
576	220000022	FÚ pro Jihočeský kraj-Sekce řízení úřadu	Mánesova 3a	37187	České Budějovice
577	220000062	FÚ pro Jihočeský kraj-Sekce řízení úřadu-Oddělení provozního zabezpečení	Mánesova 1803/3a	37001	České Budějovice
578	220000065	FÚ pro Jihočeský kraj-Oddělení sekretariátu a provozního zabezpečení	Mánesova 3a	37187	České Budějovice
579	220000410	FÚ pro Jihočeský kraj-Sekce řízení úřadu-Oddělení evidence daní	Mánesova 3a	37187	České Budějovice
580	220000490	FÚ pro Jihočeský kraj-Sekce řízení úřadu-Oddělení řízení řízk	Mánesova 3a	37187	České Budějovice
581	220011050	FÚ pro Jihočeský kraj-Sekce řízení úřadu-Odbor metodiky a výkonu daní	Mánesova 3a	37187	České Budějovice
582	220011420	FÚ pro Jihočeský kraj-Sekce řízení úřadu-Odbor metodiky a výkonu daní-Oddělení daně z příjmů fyzických osob	Mánesova 3a	37187	České Budějovice
583	220011430	FÚ pro Jihočeský kraj-Sekce řízení úřadu-Odbor metodiky a výkonu daní-Oddělení daně z příjmů právnických osob	Mánesova 3a	37187	České Budějovice
584	220011440	FÚ pro Jihočeský kraj-Sekce řízení úřadu-Odbor metodiky a výkonu daní-Oddělení nepřímých daní	Mánesova 3a	37187	České Budějovice
585	220011450	FÚ pro Jihočeský kraj-Sekce řízení úřadu-Odbor metodiky a výkonu daní-Oddělení daňového procesu	Mánesova 3a	37187	České Budějovice
586	220011460	FÚ pro Jihočeský kraj-Sekce řízení úřadu-Odbor metodiky a výkonu daní-Oddělení majetkových daní	Mánesova 3a	37187	České Budějovice
587	220011480	FÚ pro Jihočeský kraj-Sekce řízení úřadu-Odbor metodiky a výkonu daní-Oddělení evidence tržeb	Mánesova 3a	37187	České Budějovice
588	220031050	FÚ pro Jihočeský kraj-Sekce řízení úřadu-Odbor kontroly zvláštních čiností	Mánesova 3a	37187	České Budějovice
589	220031471	FÚ pro Jihočeský kraj-Sekce řízení úřadu-Odbor kontroly zvláštních čiností-Oddělení kontroly zvláštních čiností I	F.A.Gerstnera 1/5	37001	České Budějovice
590	220031472	FÚ pro Jihočeský kraj-Sekce řízení úřadu-Odbor kontroly zvláštních čiností-Oddělení kontroly zvláštních čiností II	Česká ulice	37001	Jindřichův Hradec
591	220031473	FÚ pro Jihočeský kraj-Sekce řízení úřadu-Odbor kontroly zvláštních čiností-Oddělení kontroly zvláštních čiností III	Nábřeží 1. máje 2259	37001	Písek
592	220100030	Sekke ÚP v Českých Budějovicích-Ředitel sekce ÚP	F.A.Gerstnera 1/5	37001	České Budějovice
593	220100085	Sekke ÚP v Českých Budějovicích-Oddělení sekretariátu a provozního zabezpečení	F.A.Gerstnera 1/5	37001	České Budějovice
594	220140050	Sekke ÚP v Českých Budějovicích-Odbor registrační	F.A.Gerstnera 1/5	37001	České Budějovice
595	220140511	Sekke ÚP v Českých Budějovicích-Odbor registrační-Oddělení registrační I	F.A.Gerstnera 1/5	37001	České Budějovice
596	220140512	Sekke ÚP v Českých Budějovicích-Odbor registrační-Oddělení registrační II	F.A.Gerstnera 1/5	37001	České Budějovice
597	220150150	Sekke ÚP v Českých Budějovicích-Odbor vyměřovač I	F.A.Gerstnera 1/5	37001	České Budějovice

598	220151521	Sekce ÚP v Českých Budějovicích-Odbor vyměřovací I-Oddělení vyměřovací I	F.A.Gerstnera 1/5	37001	České Budějovice
599	220151522	Sekce ÚP v Českých Budějovicích-Odbor vyměřovací I-Oddělení vyměřovací II	F.A.Gerstnera 1/5	37001	České Budějovice
600	220151523	Sekce ÚP v Českých Budějovicích-Odbor vyměřovací I-Oddělení vyměřovací III	F.A.Gerstnera 1/5	37001	České Budějovice
601	220151524	Sekce ÚP v Českých Budějovicích-Odbor vyměřovací I-Oddělení vyměřovací IV	Nádražní 235	37501	Týn nad Vltavou
602	220151525	Sekce ÚP v Českých Budějovicích-Odbor vyměřovací I-Oddělení vyměřovací V	Budovatelská 1009	37401	Trhové Sviny
603	220152050	Sekce ÚP v Českých Budějovicích-Odbor vyměřovací II	F.A.Gerstnera 1/5	37001	České Budějovice
604	220152521	Sekce ÚP v Českých Budějovicích-Odbor vyměřovací II-Oddělení vyměřovací I	F.A.Gerstnera 1/5	37001	České Budějovice
605	220152522	Sekce ÚP v Českých Budějovicích-Odbor vyměřovací II-Oddělení vyměřovací II	F.A.Gerstnera 1/5	37001	České Budějovice
606	220152523	Sekce ÚP v Českých Budějovicích-Odbor vyměřovací II-Oddělení vyměřovací III	F.A.Gerstnera 1/5	37001	České Budějovice
607	220152524	Sekce ÚP v Českých Budějovicích-Odbor vyměřovací II-Oddělení vyměřovací IV	F.A.Gerstnera 1/5	37001	České Budějovice
608	220151050	Sekce ÚP v Českých Budějovicích-Odbor kontrolní I	F.A.Gerstnera 1/5	37001	České Budějovice
609	220151561	Sekce ÚP v Českých Budějovicích-Odbor kontrolní I-Oddělení kontrolní I	F.A.Gerstnera 1/5	37001	České Budějovice
610	220151562	Sekce ÚP v Českých Budějovicích-Odbor kontrolní I-Oddělení kontrolní II	F.A.Gerstnera 1/5	37001	České Budějovice
611	220151563	Sekce ÚP v Českých Budějovicích-Odbor kontrolní I-Oddělení kontrolní III	F.A.Gerstnera 1/5	37001	České Budějovice
612	220151564	Sekce ÚP v Českých Budějovicích-Odbor kontrolní I-Oddělení kontrolní IV	F.A.Gerstnera 1/5	37001	České Budějovice
613	220152050	Sekce ÚP v Českých Budějovicích-Odbor kontrolní II	F.A.Gerstnera 1/5	37001	České Budějovice
614	220152561	Sekce ÚP v Českých Budějovicích-Odbor kontrolní II-Oddělení kontrolní I	F.A.Gerstnera 1/5	37001	České Budějovice
615	220152562	Sekce ÚP v Českých Budějovicích-Odbor kontrolní II-Oddělení kontrolní II	F.A.Gerstnera 1/5	37001	České Budějovice
616	220152563	Sekce ÚP v Českých Budějovicích-Odbor kontrolní II-Oddělení kontrolní III	F.A.Gerstnera 1/5	37001	České Budějovice
617	220152564	Sekce ÚP v Českých Budějovicích-Odbor kontrolní II-Oddělení kontrolní IV	F.A.Gerstnera 1/5	37001	České Budějovice
618	220170050	Sekce ÚP v Českých Budějovicích-Odbor majetkových daní	F.A.Gerstnera 1/5	37001	České Budějovice
619	220170461	Sekce ÚP v Českých Budějovicích-Odbor majetkových daní-Oddělení majetkových daní I	F.A.Gerstnera 1/5	37001	České Budějovice
620	220170462	Sekce ÚP v Českých Budějovicích-Odbor majetkových daní-Oddělení majetkových daní II	F.A.Gerstnera 1/5	37001	České Budějovice
621	220170463	Sekce ÚP v Českých Budějovicích-Odbor majetkových daní-Oddělení majetkových daní III	F.A.Gerstnera 1/5	37001	České Budějovice
622	220180050	Sekce ÚP v Českých Budějovicích-Odbor vymáhací	F.A.Gerstnera 1/5	37001	České Budějovice
623	220180541	Sekce ÚP v Českých Budějovicích-Odbor vymáhací-Oddělení vymáhací I	F.A.Gerstnera 1/5	37001	České Budějovice
624	220180542	Sekce ÚP v Českých Budějovicích-Odbor vymáhací-Oddělení vymáhací II	F.A.Gerstnera 1/5	37001	České Budějovice
625	220300030	Sekce ÚP v Českém Krumlově-Ředitel sekce ÚP	Vyšehrad 169	38101	Český Krumlov
626	220300480	Sekce ÚP v Českém Krumlově-Oddělení majetkových daní	Vyšehrad 169	38101	Český Krumlov
627	220300510	Sekce ÚP v Českém Krumlově-Oddělení registrační	Vyšehrad 169	38101	Český Krumlov
628	220300540	Sekce ÚP v Českém Krumlově-Oddělení vymáhací	Vyšehrad 169	38101	Český Krumlov
629	220350050	Sekce ÚP v Českém Krumlově-Odbor vyměřovací	Vyšehrad 169	38101	Český Krumlov
630	220350521	Sekce ÚP v Českém Krumlově-Odbor vyměřovací-Oddělení vyměřovací I	Vyšehrad 169	38101	Český Krumlov
631	220350522	Sekce ÚP v Českém Krumlově-Odbor vyměřovací-Oddělení vyměřovací II	Vyšehrad 169	38101	Český Krumlov
632	220350523	Sekce ÚP v Českém Krumlově-Odbor vyměřovací-Oddělení vyměřovací III	Kostelní 124	38241	Keplice
633	220380050	Sekce ÚP v Českém Krumlově-Odbor kontrolní	Vyšehrad 169	38101	Český Krumlov
634	220380561	Sekce ÚP v Českém Krumlově-Odbor kontrolní-Oddělení kontrolní I	Vyšehrad 169	38101	Český Krumlov
635	220380562	Sekce ÚP v Českém Krumlově-Odbor kontrolní-Oddělení kontrolní II	Vyšehrad 169	38101	Český Krumlov
636	220500030	Sekce ÚP v Jindřichově Hradci-Ředitel sekce ÚP	Česká ulice	37701	Jindřichův Hradec
637	220500065	Sekce ÚP v Jindřichově Hradci-Oddělení sekretařátu a provozního zabezpečení	Česká 1284/II	37701	Jindřichův Hradec
638	220500510	Sekce ÚP v Jindřichově Hradci-Oddělení registrační	Česká ulice	37701	Jindřichův Hradec
639	220500540	Sekce ÚP v Jindřichově Hradci-Oddělení vymáhací	Česká ulice	37701	Jindřichův Hradec
640	220550050	Sekce ÚP v Jindřichově Hradci-Odbor vyměřovací	Česká ulice	37701	Jindřichův Hradec
641	220550521	Sekce ÚP v Jindřichově Hradci-Odbor vyměřovací-Oddělení vyměřovací I	Česká ulice	37701	Jindřichův Hradec
642	220550522	Sekce ÚP v Jindřichově Hradci-Odbor vyměřovací-Oddělení vyměřovací II	Česká ulice	37701	Jindřichův Hradec
643	220560523	Sekce ÚP v Jindřichově Hradci-Odbor vyměřovací-Oddělení vyměřovací III	Vrchlického	37901	Třeboň
644	220560524	Sekce ÚP v Jindřichově Hradci-Odbor vyměřovací-Oddělení vyměřovací IV	Komenského 39/v	38001	Dačice
645	220560050	Sekce ÚP v Jindřichově Hradci-Odbor kontrolní	Česká ulice	37701	Jindřichův Hradec
646	220560561	Sekce ÚP v Jindřichově Hradci-Odbor kontrolní-Oddělení kontrolní I	Česká ulice	37701	Jindřichův Hradec
647	220560562	Sekce ÚP v Jindřichově Hradci-Odbor kontrolní-Oddělení kontrolní II	Česká ulice	37701	Jindřichův Hradec
648	220560563	Sekce ÚP v Jindřichově Hradci-Odbor kontrolní-Oddělení kontrolní III	Česká ulice	37701	Jindřichův Hradec
649	220570050	Sekce ÚP v Jindřichově Hradci-Odbor majetkových daní	Česká ulice	37701	Jindřichův Hradec
650	220570461	Sekce ÚP v Jindřichově Hradci-Odbor majetkových daní-Oddělení majetkových daní I	Česká ulice	37701	Jindřichův Hradec
651	220570462	Sekce ÚP v Jindřichově Hradci-Odbor majetkových daní-Oddělení majetkových daní II	Česká ulice	37701	Jindřichův Hradec
652	220800030	Sekce ÚP v Písku-Ředitel sekce ÚP	Nábřeží 1. máje 2259	39701	Písek
653	220800065	Sekce ÚP v Písku-Oddělení sekretařátu a provozního zabezpečení	Nábřeží 1. máje 2259	39701	Písek
654	220800480	Sekce ÚP v Písku-Oddělení majetkových daní	Nábřeží 1. máje 2259	39701	Písek
655	220800510	Sekce ÚP v Písku-Oddělení registrační	Nábřeží 1. máje 2259	39701	Písek
656	220800540	Sekce ÚP v Písku-Oddělení vymáhací	Nábřeží 1. máje 2259	39701	Písek
657	220850050	Sekce ÚP v Písku-Odbor vyměřovací	Nábřeží 1. máje 2259	39701	Písek
658	220850521	Sekce ÚP v Písku-Odbor vyměřovací-Oddělení vyměřovací I	Nábřeží 1. máje 2259	39701	Písek
659	220850522	Sekce ÚP v Písku-Odbor vyměřovací-Oddělení vyměřovací II	Nábřeží 1. máje 2259	39701	Písek
660	220850523	Sekce ÚP v Písku-Odbor vyměřovací-Oddělení vyměřovací III	Za Radnicí 12	39901	Milevsko
661	220880050	Sekce ÚP v Písku-Odbor kontrolní	Nábřeží 1. máje 2259	39701	Písek
662	220880561	Sekce ÚP v Písku-Odbor kontrolní-Oddělení kontrolní I	Nábřeží 1. máje 2259	39701	Písek
663	220880562	Sekce ÚP v Písku-Odbor kontrolní-Oddělení kontrolní II	Nábřeží 1. máje 2259	39701	Písek
664	220880563	Sekce ÚP v Písku-Odbor kontrolní-Oddělení kontrolní III	Nábřeží 1. máje 2259	39701	Písek
665	220900030	Sekce ÚP v Prachaticích-Ředitel sekce ÚP	Vodňanská 376	38301	Prachatice
666	220900460	Sekce ÚP v Prachaticích-Oddělení majetkových daní	Vodňanská 376	38301	Prachatice
667	220900510	Sekce ÚP v Prachaticích-Oddělení registrační	Vodňanská 376	38301	Prachatice
668	220900540	Sekce ÚP v Prachaticích-Oddělení vymáhací	Vodňanská 376	38301	Prachatice
669	220950050	Sekce ÚP v Prachaticích-Odbor vyměřovací	Vodňanská 376	38301	Prachatice
670	220950521	Sekce ÚP v Prachaticích-Odbor vyměřovací-Oddělení vyměřovací I	Vodňanská 376	38301	Prachatice
671	220950522	Sekce ÚP v Prachaticích-Odbor vyměřovací-Oddělení vyměřovací II	I. máje 200	38501	Vimperk
672	220980050	Sekce ÚP v Prachaticích-Odbor kontrolní	Vodňanská 376	38301	Prachatice
673	220980561	Sekce ÚP v Prachaticích-Odbor kontrolní-Oddělení kontrolní I	Vodňanská 376	38301	Prachatice
674	220980562	Sekce ÚP v Prachaticích-Odbor kontrolní-Oddělení kontrolní II	Vodňanská 376	38301	Prachatice
675	221100030	Sekce ÚP ve Strakoncích-Ředitel sekce ÚP	Na Ohradě 1067	38601	Strakonice
676	221100065	Sekce ÚP ve Strakoncích-Oddělení sekretařátu a provozního zabezpečení	Na Ohradě 1067	38601	Strakonice
677	221100460	Sekce ÚP ve Strakoncích-Oddělení majetkových daní	Na Ohradě 1067	38601	Strakonice
678	221100510	Sekce ÚP ve Strakoncích-Oddělení registrační	Na Ohradě 1067	38601	Strakonice
679	221100540	Sekce ÚP ve Strakoncích-Oddělení vymáhací	Na Ohradě 1067	38601	Strakonice
680	221150050	Sekce ÚP ve Strakoncích-Odbor vyměřovací	Na Ohradě 1067	38601	Strakonice

881	221160521	Sekce ÚP ve Strakoncích-Odbor vyměňovací-Oddělení vyměňovací I	Na Ohradě 1067	38601	Strakonice
882	221160522	Sekce ÚP ve Strakoncích-Odbor vyměňovací-Oddělení vyměňovací II	Na Ohradě 1067	38601	Strakonice
883	221160523	Sekce ÚP ve Strakoncích-Odbor vyměňovací-Oddělení vyměňovací III	tř. J. P. Koubka 91	38801	Blatná
884	221160505	Sekce ÚP ve Strakoncích-Odbor kontrolní	Na Ohradě 1067	38601	Strakonice
885	221160561	Sekce ÚP ve Strakoncích-Odbor kontrolní-Oddělení kontrolní I	Na Ohradě 1067	38601	Strakonice
886	221160562	Sekce ÚP ve Strakoncích-Odbor kontrolní-Oddělení kontrolní II	Na Ohradě 1067	38601	Strakonice
887	221160563	Sekce ÚP ve Strakoncích-Odbor kontrolní-Oddělení kontrolní III	Na Ohradě 1067	38601	Strakonice
888	221200030	Sekce ÚP v Táboře-Ředitel sekce ÚP	Budějovická 2923	39002	Tábor
889	221200056	Sekce ÚP v Táboře-Oddělení sekretariátu a provozního zabezpečení	Budějovická 2923	39002	Tábor
890	221200510	Sekce ÚP v Táboře-Oddělení registrační	Budějovická 2923	39002	Tábor
891	221200540	Sekce ÚP v Táboře-Oddělení vymáhací	Budějovická 2923	39002	Tábor
892	221250050	Sekce ÚP v Táboře-Odbor vyměňovací	Budějovická 2923	39002	Tábor
893	221250521	Sekce ÚP v Táboře-Odbor vyměňovací-Oddělení vyměňovací I	Budějovická 2923	39002	Tábor
894	221250522	Sekce ÚP v Táboře-Odbor vyměňovací-Oddělení vyměňovací II	Budějovická 2923	39002	Tábor
895	221250523	Sekce ÚP v Táboře-Odbor vyměňovací-Oddělení vyměňovací III	Budějovická 2923	39002	Tábor
896	221250524	Sekce ÚP v Táboře-Odbor vyměňovací-Oddělení vyměňovací IV	Budějovická 2923	39002	Tábor
897	221250525	Sekce ÚP v Táboře-Odbor vyměňovací-Oddělení vyměňovací V	Wilsonova 113/3	39201	Soběslav
898	221260050	Sekce ÚP v Táboře-Odbor kontrolní	Budějovická 2923	39002	Tábor
899	221260561	Sekce ÚP v Táboře-Odbor kontrolní-Oddělení kontrolní I	Budějovická 2923	39002	Tábor
900	221260562	Sekce ÚP v Táboře-Odbor kontrolní-Oddělení kontrolní II	Budějovická 2923	39002	Tábor
901	221260563	Sekce ÚP v Táboře-Odbor kontrolní-Oddělení kontrolní III	Budějovická 2923	39002	Tábor
902	221270050	Sekce ÚP v Táboře-Odbor majetkových daní	Budějovická 2923	39002	Tábor
903	221270461	Sekce ÚP v Táboře-Odbor majetkových daní-Oddělení majetkových daní I	Budějovická 2923	39002	Tábor
904	221270462	Sekce ÚP v Táboře-Odbor majetkových daní-Oddělení majetkových daní II	Budějovická 2923	39002	Tábor
905	230000020	FÚ pro Plzeňský kraj-Ředitel	Hálkova 14	30572	Plzeň
906	230000022	FÚ pro Plzeňský kraj-Sekce řízení úřadu	Hálkova 14	30572	Plzeň
907	230000061	FÚ pro Plzeňský kraj-Oddělení sekretariátu ředitele	Hálkova 14	30572	Plzeň
908	230000062	FÚ pro Plzeňský kraj-Sekce řízení úřadu-Oddělení provozního zabezpečení	nám. Českých bratří 8	30616	Plzeň
909	230000410	FÚ pro Plzeňský kraj-Sekce řízení úřadu-Oddělení evidence daní	Hálkova 14	30572	Plzeň
910	230000490	FÚ pro Plzeňský kraj-Sekce řízení úřadu-Oddělení řízení řízik	Hálkova 14	30572	Plzeň
911	230011050	FÚ pro Plzeňský kraj-Sekce řízení úřadu-Odbor metodiky a výkonu daní	Hálkova 14	30572	Plzeň
912	230011420	FÚ pro Plzeňský kraj-Sekce řízení úřadu-Odbor metodiky a výkonu daní-Oddělení daně z příjmů fyzických osob	Hálkova 14	30572	Plzeň
913	230011430	FÚ pro Plzeňský kraj-Sekce řízení úřadu-Odbor metodiky a výkonu daní-Oddělení daně z příjmů právnických osob	Hálkova 14	30572	Plzeň
914	230011440	FÚ pro Plzeňský kraj-Sekce řízení úřadu-Odbor metodiky a výkonu daní-Oddělení nepřímých daní	Hálkova 14	30572	Plzeň
915	230011450	FÚ pro Plzeňský kraj-Sekce řízení úřadu-Odbor metodiky a výkonu daní-Oddělení daňového procesu	Hálkova 14	30572	Plzeň
916	230011460	FÚ pro Plzeňský kraj-Sekce řízení úřadu-Odbor metodiky a výkonu daní-Oddělení evidence tržeb	Hálkova 14	30572	Plzeň
917	230011460	FÚ pro Plzeňský kraj-Sekce řízení úřadu-Odbor metodiky a výkonu daní-Oddělení majetkových daní	Hálkova 14	30572	Plzeň
918	230031050	FÚ pro Plzeňský kraj-Sekce řízení úřadu-Odbor kontroly zvláštních činností	Hálkova 14	30572	Plzeň
919	230031471	FÚ pro Plzeňský kraj-Sekce řízení úřadu-Odbor kontroly zvláštních činností-Oddělení kontroly zvláštních činností I	Machnílkova 129	33901	Klatovy
920	230031472	FÚ pro Plzeňský kraj-Sekce řízení úřadu-Odbor kontroly zvláštních činností-Oddělení kontroly zvláštních činností II	nám. Českých bratří 8	30616	Plzeň
921	230031473	FÚ pro Plzeňský kraj-Sekce řízení úřadu-Odbor kontroly zvláštních činností-Oddělení kontroly zvláštních činností III	Paroubkova 228	34401	Domažlice
922	230100030	Sekce ÚP v Plzni-Ředitel sekce ÚP	nám. Českých bratří 8	30616	Plzeň
923	230140050	Sekce ÚP v Plzni-Odbor registrační	nám. Českých bratří 8	30616	Plzeň
924	230140511	Sekce ÚP v Plzni-Odbor registrační-Oddělení registrační I	nám. Českých bratří 8	30616	Plzeň
925	230140512	Sekce ÚP v Plzni-Odbor registrační-Oddělení registrační II	nám. Českých bratří 8	30616	Plzeň
926	230151050	Sekce ÚP v Plzni-Odbor vyměňovací	nám. Českých bratří 8	30616	Plzeň
927	230151521	Sekce ÚP v Plzni-Odbor vyměňovací I-Oddělení vyměňovací I	nám. Českých bratří 8	30616	Plzeň
928	230151522	Sekce ÚP v Plzni-Odbor vyměňovací I-Oddělení vyměňovací II	nám. Českých bratří 8	30616	Plzeň
929	230151523	Sekce ÚP v Plzni-Odbor vyměňovací I-Oddělení vyměňovací III	nám. Českých bratří 8	30616	Plzeň
930	230152050	Sekce ÚP v Plzni-Odbor vyměňovací II	nám. Českých bratří 8	30616	Plzeň
931	230152521	Sekce ÚP v Plzni-Odbor vyměňovací II-Oddělení vyměňovací I	nám. Českých bratří 8	30616	Plzeň
932	230152522	Sekce ÚP v Plzni-Odbor vyměňovací II-Oddělení vyměňovací II	nám. Českých bratří 8	30616	Plzeň
933	230152523	Sekce ÚP v Plzni-Odbor vyměňovací II-Oddělení vyměňovací III	nám. Českých bratří 8	30616	Plzeň
934	230152524	Sekce ÚP v Plzni-Odbor vyměňovací II-Oddělení vyměňovací IV	nám. Českých bratří 8	30616	Plzeň
935	230152525	Sekce ÚP v Plzni-Odbor vyměňovací II-Oddělení vyměňovací V	nám. Českých bratří 8	30616	Plzeň
936	230152526	Sekce ÚP v Plzni-Odbor vyměňovací II-Oddělení vyměňovací VI	nám. Českých bratří 8	30616	Plzeň
937	230161050	Sekce ÚP v Plzni-Odbor kontrolní I	nám. Českých bratří 8	30616	Plzeň
938	230161561	Sekce ÚP v Plzni-Odbor kontrolní I-Oddělení kontrolní I	nám. Českých bratří 8	30616	Plzeň
939	230161562	Sekce ÚP v Plzni-Odbor kontrolní I-Oddělení kontrolní II	nám. Českých bratří 8	30616	Plzeň
940	230161563	Sekce ÚP v Plzni-Odbor kontrolní I-Oddělení kontrolní III	nám. Českých bratří 8	30616	Plzeň
941	230161564	Sekce ÚP v Plzni-Odbor kontrolní I-Oddělení kontrolní IV	nám. Českých bratří 8	30616	Plzeň
942	230161566	Sekce ÚP v Plzni-Odbor kontrolní I-Oddělení kontrolní V	nám. Českých bratří 8	30616	Plzeň
943	230162050	Sekce ÚP v Plzni-Odbor kontrolní II	nám. Českých bratří 8	30616	Plzeň
944	230162561	Sekce ÚP v Plzni-Odbor kontrolní II-Oddělení kontrolní I	nám. Českých bratří 8	30616	Plzeň
945	230162562	Sekce ÚP v Plzni-Odbor kontrolní II-Oddělení kontrolní II	nám. Českých bratří 8	30616	Plzeň
946	230162563	Sekce ÚP v Plzni-Odbor kontrolní II-Oddělení kontrolní III	nám. Českých bratří 8	30616	Plzeň
947	230170050	Sekce ÚP v Plzni-Odbor majetkových daní	nám. Českých bratří 8	30616	Plzeň
948	230170461	Sekce ÚP v Plzni-Odbor majetkových daní-Oddělení majetkových daní I	nám. Českých bratří 8	30616	Plzeň
949	230170462	Sekce ÚP v Plzni-Odbor majetkových daní-Oddělení majetkových daní II	nám. Českých bratří 8	30616	Plzeň
950	230180050	Sekce ÚP v Plzni-Odbor vymáhací	nám. Českých bratří 8	30616	Plzeň
951	230180541	Sekce ÚP v Plzni-Odbor vymáhací-Oddělení vymáhací I	nám. Českých bratří 8	30616	Plzeň
952	230180542	Sekce ÚP v Plzni-Odbor vymáhací-Oddělení vymáhací II	nám. Českých bratří 8	30616	Plzeň
953	230180543	Sekce ÚP v Plzni-Odbor vymáhací-Oddělení vymáhací III	nám. Českých bratří 8	30616	Plzeň
954	230200030	Sekce ÚP Plzeň-sever-Ředitel sekce ÚP	nám. Českých bratří 145/8	30344	Plzeň
955	230200460	Sekce ÚP Plzeň-sever-Oddělení majetkových daní	nám. Českých bratří 145/8	30344	Plzeň
956	230200510	Sekce ÚP Plzeň-sever-Oddělení registrační	nám. Českých bratří 145/8	30344	Plzeň
957	230200540	Sekce ÚP Plzeň-sever-Oddělení vymáhací	nám. Českých bratří 145/8	30344	Plzeň
958	230250050	Sekce ÚP Plzeň-sever-Odbor vyměňovací	nám. Českých bratří 145/8	30344	Plzeň
959	230250521	Sekce ÚP Plzeň-sever-Odbor vyměňovací-Oddělení vyměňovací I	nám. Českých bratří 145/8	30344	Plzeň
960	230250522	Sekce ÚP Plzeň-sever-Odbor vyměňovací-Oddělení vyměňovací II	nám. Českých bratří 145/8	30344	Plzeň
961	230250523	Sekce ÚP Plzeň-sever-Odbor vyměňovací-Oddělení vyměňovací III	nám. Osvobození 146/886	33141	Kralovice
962	230260050	Sekce ÚP Plzeň-sever-Odbor kontrolní	nám. Českých bratří 145	30344	Plzeň
963	230260561	Sekce ÚP Plzeň-sever-Odbor kontrolní-Oddělení kontrolní I	nám. Českých bratří 145/8	30344	Plzeň
964	230260562	Sekce ÚP Plzeň-sever-Odbor kontrolní-Oddělení kontrolní II	nám. Osvobození 146/886	33141	Kralovice
965	230300030	Sekce ÚP Plzeň-jih-Ředitel sekce ÚP	Františkánská 122/18	30502	Plzeň
966	230300460	Sekce ÚP Plzeň-jih-Oddělení majetkových daní	Františkánská 122/18	30502	Plzeň
967	230300510	Sekce ÚP Plzeň-jih-Oddělení registrační	Františkánská 122/18	30502	Plzeň
968	230300540	Sekce ÚP Plzeň-jih-Oddělení vymáhací	Františkánská 122/18	30502	Plzeň
969	230350050	Sekce ÚP Plzeň-jih-Odbor vyměňovací	Františkánská 122/18	30502	Plzeň
970	230350521	Sekce ÚP Plzeň-jih-Odbor vyměňovací-Oddělení vyměňovací I	Františkánská 122/18	30502	Plzeň
971	230350522	Sekce ÚP Plzeň-jih-Odbor vyměňovací-Oddělení vyměňovací II	Hradišská 3	33501	Blatná
972	230350523	Sekce ÚP Plzeň-jih-Odbor vyměňovací-Oddělení vyměňovací III	Husova 465	33401	Přeštice
973	230360050	Sekce ÚP Plzeň-jih-Odbor kontrolní	Františkánská 122/18	30502	Plzeň

774	230360561	Sekce ÚP Píseň-Jih-Odbor kontrolní-Oddělení kontrolní I	Františkánská 122/18	30502	Píseň
775	230360562	Sekce ÚP Píseň-Jih-Odbor kontrolní-Oddělení kontrolní II	Františkánská 122/18	30502	Píseň
776	230500030	Sekce ÚP v Domažlicích-Ředitel sekce ÚP	Mgře. B. Staška 265	34401	Domažlice
777	230500460	Odbor ÚP v Domažlicích-Oddělení majetkových daní	Mgře. B. Staška 265	34401	Domažlice
778	230500510	Sekce ÚP v Domažlicích-Oddělení registrační	Mgře. B. Staška 265	34401	Domažlice
779	230500540	Sekce ÚP v Domažlicích-Oddělení vymáhací	Mgře. B. Staška 265	34401	Domažlice
780	230500551	Odbor ÚP v Domažlicích-Oddělení kontrolní I	Paroubkova 228	34401	Domažlice
781	230500582	Odbor ÚP v Domažlicích-Oddělení kontrolní II	Paroubkova 228	34401	Domažlice
782	230550050	Sekce ÚP v Domažlicích-Odbor vyměňovací	Mgře. B. Staška 265	34401	Domažlice
783	2305500521	Sekce ÚP v Domažlicích-Odbor vyměňovací-Oddělení vyměňovací I	Mgře. B. Staška 265	34401	Domažlice
784	2305500522	Sekce ÚP v Domažlicích-Odbor vyměňovací-Oddělení vyměňovací II	Mgře. B. Staška 265	34401	Domažlice
785	230800030	Sekce ÚP v Klatovech-Ředitel sekce ÚP	Machníkova 129	33901	Klatovy
786	230800510	Sekce ÚP v Klatovech-Oddělení registrační	Machníkova 129	33901	Klatovy
787	230800540	Sekce ÚP v Klatovech-Oddělení vymáhací	Machníkova 129	33901	Klatovy
788	230800050	Sekce ÚP v Klatovech-Odbor vyměňovací	Machníkova 129	33901	Klatovy
789	230800521	Sekce ÚP v Klatovech-Odbor vyměňovací-Oddělení vyměňovací I	Machníkova 129	33901	Klatovy
790	230800522	Sekce ÚP v Klatovech-Odbor vyměňovací-Oddělení vyměňovací II	Machníkova 129	33901	Klatovy
791	230800523	Sekce ÚP v Klatovech-Odbor vyměňovací-Oddělení vyměňovací III	Klostermannova 629	34201	Sušice
792	230800524	Sekce ÚP v Klatovech-Odbor vyměňovací-Oddělení vyměňovací IV	Klostermannova 629	34201	Sušice
793	230800561	Sekce ÚP v Klatovech-Odbor kontrolní-Oddělení kontrolní I	Machníkova 129	33901	Klatovy
794	230800562	Sekce ÚP v Klatovech-Odbor kontrolní-Oddělení kontrolní II	Machníkova 129	33901	Klatovy
795	230800583	Sekce ÚP v Klatovech-Odbor kontrolní-Oddělení kontrolní III	Machníkova 129	33901	Klatovy
796	230870050	Sekce ÚP v Klatovech-Odbor majetkových daní	Klostermannova 629	34201	Sušice
797	230870461	Sekce ÚP v Klatovech-Odbor majetkových daní-Oddělení majetkových daní I	Machníkova 129	33901	Klatovy
798	230870462	Sekce ÚP v Klatovech-Odbor majetkových daní-Oddělení majetkových daní II	Klostermannova 629	34201	Sušice
799	231200030	Sekce ÚP v Rokycanech-Ředitel sekce ÚP	Malé náměstí 118	33701	Rokycany
800	231200460	Odbor ÚP v Rokycanech-Oddělení majetkových daní	Malé nám. 118/1	33711	Rokycany
801	231200510	Sekce ÚP v Rokycanech-Oddělení registrační	Malé náměstí 118	33701	Rokycany
802	231200540	Sekce ÚP v Rokycanech-Oddělení vymáhací	Malé náměstí 118	33701	Rokycany
803	231200591	Odbor ÚP v Rokycanech-Oddělení kontrolní I	Malé nám. 118/1	33711	Rokycany
804	231200562	Odbor ÚP v Rokycanech-Oddělení kontrolní II	Malé nám. 118/1	33711	Rokycany
805	231300030	Odbor ÚP v Tachově-Ředitel odboru ÚP	Okružní 217B	34701	Tachov
806	231300460	Odbor ÚP v Tachově-Oddělení majetkových daní	Okružní 217B	34701	Tachov
807	231300510	Sekce ÚP v Tachově - Oddělení registrační	Okružní 217B	34701	Tachov
808	231300540	Sekce ÚP v Tachově-Oddělení vymáhací	Okružní 217B	34701	Tachov
809	231300560	Odbor ÚP v Tachově-Oddělení kontrolní I	Okružní 217B	34701	Tachov
810	231300590	Sekce ÚP v Tachově-Odbor vyměňovací	Okružní 217B	34701	Tachov
811	231305021	Sekce ÚP v Tachově-Odbor vyměňovací-Oddělení vyměňovací I	Okružní 217B	34701	Tachov
812	231305022	Sekce ÚP v Tachově-Odbor vyměňovací-Oddělení vyměňovací II	Okružní 217B	34701	Tachov
813	240000020	FÚ pro Karlovarský kraj-Ředitel	Západní 19	36001	Karlovy Vary
814	240000022	FÚ pro Karlovarský kraj-Sekce řízení úřadu	Západní 19	36001	Karlovy Vary
815	240000091	FÚ pro Karlovarský kraj-Oddělení sekretariátu ředitele	Západní 19	36001	Karlovy Vary
816	240000410	FÚ pro Karlovarský kraj-Sekce řízení úřadu-Oddělení evidence daní	Západní 19	36001	Karlovy Vary
817	240000490	FÚ pro Karlovarský kraj-Sekce řízení úřadu-Oddělení řízení rizik	Západní 19	36001	Karlovy Vary
818	240011050	FÚ pro Karlovarský kraj-Sekce řízení úřadu-Odbor metodiky a výkonu daní	Západní 19	36001	Karlovy Vary
819	240011416	FÚ pro Karlovarský kraj-Sekce řízení úřadu-Odbor metodiky a výkonu daní-Oddělení daní z příjmů	Západní 19	36001	Karlovy Vary
820	240011440	FÚ pro Karlovarský kraj-Sekce řízení úřadu-Odbor metodiky a výkonu daní-Oddělení nepřímých daní	Západní 19	36001	Karlovy Vary
821	240011491	FÚ pro Karlovarský kraj-Odbor metodiky a výkonu daní-Oddělení daňového procesu I	Západní 19	36001	Karlovy Vary
822	240011492	FÚ pro Karlovarský kraj-Odbor metodiky a výkonu daní-Oddělení daňového procesu II	Západní 19	36001	Karlovy Vary
823	240011490	FÚ pro Karlovarský kraj-Odbor metodiky a výkonu daní-Oddělení majetkových daní	Západní 19	36001	Karlovy Vary
824	240011490	FÚ pro Karlovarský kraj-Sekce řízení úřadu-Odbor metodiky a výkonu daní-Oddělení evidence tržeb	Západní 19	36001	Karlovy Vary
825	240031050	FÚ pro Karlovarský kraj-Sekce řízení úřadu-Odbor kontroly zvláštních činností	Západní 19	36001	Karlovy Vary
826	240031471	FÚ pro Karlovarský kraj-Sekce řízení úřadu-Odbor kontroly zvláštních činností-Oddělení kontroly zvláštních činností I	Západní 19	36001	Karlovy Vary
827	240031472	FÚ pro Karlovarský kraj-Sekce řízení úřadu-Odbor kontroly zvláštních činností-Oddělení kontroly zvláštních činností II	Hájkova 2484/32	35002	Cheb
828	240100030	Sekce ÚP v Karlových Varech-Ředitel sekce ÚP	Západní 19	36001	Karlovy Vary
829	240100065	Sekce ÚP v Karlových Varech-Oddělení sekretariátu a provozního zabezpečení	Západní 19	36001	Karlovy Vary
830	240100510	Sekce ÚP v Karlových Varech-Oddělení registrační	Západní 19	36001	Karlovy Vary
831	240100590	Sekce ÚP v Karlových Varech-Odbor vyměňovací	Západní 19	36001	Karlovy Vary
832	240150521	Sekce ÚP v Karlových Varech-Odbor vyměňovací-Oddělení vyměňovací I	Západní 19	36001	Karlovy Vary
833	240150522	Sekce ÚP v Karlových Varech-Odbor vyměňovací-Oddělení vyměňovací II	Západní 19	36001	Karlovy Vary
834	240150523	Sekce ÚP v Karlových Varech-Odbor vyměňovací-Oddělení vyměňovací III	Západní 19	36001	Karlovy Vary
835	240160524	Sekce ÚP v Karlových Varech-Odbor vyměňovací-Oddělení vyměňovací IV	Klínovecká 998	36301	Ostrov nad Ohří
836	240160080	Sekce ÚP v Karlových Varech-Odbor kontrolní	Západní 19	36009	Karlovy Vary
837	240160561	Sekce ÚP v Karlových Varech-Odbor kontrolní-Oddělení kontrolní I	Západní 19	36009	Karlovy Vary
838	240160562	Sekce ÚP v Karlových Varech-Odbor kontrolní-Oddělení kontrolní II	Západní 19	36009	Karlovy Vary
839	240160563	Sekce ÚP v Karlových Varech-Odbor kontrolní-Oddělení kontrolní III	Západní 19	36009	Karlovy Vary
840	240160564	Sekce ÚP v Karlových Varech-Odbor kontrolní-Oddělení kontrolní IV	Západní 19	36009	Karlovy Vary
841	240170060	Sekce ÚP v Karlových Varech-Odbor majetkových daní	Západní 19	36001	Karlovy Vary
842	240170461	Sekce ÚP v Karlových Varech-Odbor majetkových daní-Oddělení majetkových daní I	Západní 19	36001	Karlovy Vary
843	240170462	Sekce ÚP v Karlových Varech-Odbor majetkových daní-Oddělení majetkových daní II	Západní 19	36001	Karlovy Vary
844	240180050	Sekce ÚP v Karlových Varech-Odbor vymáhací	Západní 19	36001	Karlovy Vary
845	240180541	Sekce ÚP v Karlových Varech-Odbor vymáhací-Oddělení vymáhací I	Západní 19	36001	Karlovy Vary
846	240180542	Sekce ÚP v Karlových Varech-Odbor vymáhací-Oddělení vymáhací II	Západní 19	36001	Karlovy Vary
847	240300030	Sekce ÚP v Chebu-Ředitel sekce ÚP	Hájkova 2484/32	35002	Cheb
848	240300460	Sekce ÚP v Chebu-Oddělení majetkových daní	Hájkova 2484/32	35002	Cheb
849	240300510	Sekce ÚP v Chebu-Oddělení registrační	Hájkova 2484/32	35002	Cheb
850	240300540	Sekce ÚP v Chebu-Oddělení vymáhací	Hájkova 2484/32	35002	Cheb
851	240300590	Sekce ÚP v Chebu-Odbor vyměňovací	Hájkova 2484/32	35002	Cheb
852	240305021	Sekce ÚP v Chebu-Odbor vyměňovací-Oddělení vyměňovací I	Hájkova 2484/32	35002	Cheb
853	240305022	Sekce ÚP v Chebu-Odbor vyměňovací-Oddělení vyměňovací II	Hájkova 2484/32	35002	Cheb
854	240305023	Sekce ÚP v Chebu-Odbor vyměňovací-Oddělení vyměňovací III	Hlavní 661/140	35301	Mariánské Lázně
855	240306090	Sekce ÚP v Chebu-Odbor kontrolní	Hájkova 2484/32	35002	Cheb
856	240306091	Sekce ÚP v Chebu-Odbor kontrolní-Oddělení kontrolní I	Hájkova 2484/32	35002	Cheb
857	240306092	Sekce ÚP v Chebu-Odbor kontrolní-Oddělení kontrolní II	Hájkova 2484/32	35002	Cheb
858	240306093	Sekce ÚP v Chebu-Odbor kontrolní-Oddělení kontrolní III	Hlavní 661/140	35301	Mariánské Lázně
859	240700030	Sekce ÚP v Sokolově-Ředitel sekce ÚP	Růžové nám. 1629	35601	Sokolov
860	240700460	Sekce ÚP v Sokolově-Oddělení majetkových daní	Růžové nám. 1629	35601	Sokolov
861	240700510	Sekce ÚP v Sokolově-Oddělení registrační	Růžové nám. 1629	35601	Sokolov
862	240700540	Sekce ÚP v Sokolově-Oddělení vymáhací	Růžové nám. 1629	35601	Sokolov
863	240700590	Sekce ÚP v Sokolově-Odbor vyměňovací	Růžové nám. 1629	35601	Sokolov
864	240750521	Sekce ÚP v Sokolově-Odbor vyměňovací-Oddělení vyměňovací I	Růžové nám. 1629	35601	Sokolov
865	240750522	Sekce ÚP v Sokolově-Odbor vyměňovací-Oddělení vyměňovací II	Růžové nám. 1629	35601	Sokolov

866	240780050	Sekce ÚP v Sokolově-Odbor kontrolní	Růžový nám. 1629	35601	Sokolov
867	240780051	Sekce ÚP v Sokolově-Odbor kontrolní-Oddělení kontrolní I	Růžový nám. 1629	35601	Sokolov
868	240780052	Sekce ÚP v Sokolově-Odbor kontrolní-Oddělení kontrolní II	Růžový nám. 1629	35601	Sokolov
869	250000020	FÚ pro Ústecký kraj-Ředitel	Velká hradební 61	40021	Ústí nad Labem
870	250000022	FÚ pro Ústecký kraj-Sekce řízení úřadu	Velká hradební 61	40021	Ústí nad Labem
871	250000061	FÚ pro Ústecký kraj-Oddělení sekretariátu ředitele	Velká hradební 61	40021	Ústí nad Labem
872	250000062	FÚ pro Ústecký kraj-Sekce řízení úřadu-Oddělení provozního zabezpečení	Velká hradební 61	40021	Ústí nad Labem
873	2500000410	FÚ pro Ústecký kraj-Sekce řízení úřadu-Oddělení evidence daní	Velká hradební 61	40021	Ústí nad Labem
874	250000490	FÚ pro Ústecký kraj-Sekce řízení úřadu-Oddělení řízení rizik	Velká hradební 61	40021	Ústí nad Labem
875	250011050	FÚ pro Ústecký kraj-Sekce řízení úřadu-Odbor metodiky a výkonu daní	Velká hradební 61	40021	Ústí nad Labem
876	250011420	FÚ pro Ústecký kraj-Sekce řízení úřadu-Odbor metodiky a výkonu daní-Oddělení daně z příjmů fyzických osob	Velká hradební 61	40021	Ústí nad Labem
877	250011430	FÚ pro Ústecký kraj-Sekce řízení úřadu-Odbor metodiky a výkonu daní-Oddělení daně z příjmů právnických osob	Velká hradební 61	40021	Ústí nad Labem
878	250011440	FÚ pro Ústecký kraj-Sekce řízení úřadu-Odbor metodiky a výkonu daní-Oddělení nepřímých daní	Velká hradební 61	40021	Ústí nad Labem
879	250011450	FÚ pro Ústecký kraj-Sekce řízení úřadu-Odbor metodiky a výkonu daní-Oddělení daňového procesu	Velká hradební 61	40021	Ústí nad Labem
880	250011460	FÚ pro Ústecký kraj-Sekce řízení úřadu-Odbor metodiky a výkonu daní-Oddělení majetkových daní	Velká hradební 61	40021	Ústí nad Labem
881	250011480	FÚ pro Ústecký kraj-Sekce řízení úřadu-Odbor metodiky a výkonu daní-Oddělení evidence tržeb	Velká hradební 61	40021	Ústí nad Labem
882	250031050	FÚ pro Ústecký kraj-Sekce řízení úřadu-Odbor kontroly zvláštních činností	Velká hradební 61	40021	Ústí nad Labem
883	250100030	Sekce ÚP v Ústí nad Labem-Ředitel sekce ÚP	Dlouhá 3359	40021	Ústí nad Labem
884	250100085	Sekce ÚP v Ústí nad Labem-Oddělení sekretariátu a provozního zabezpečení	Dlouhá 3359	40021	Ústí nad Labem
885	250100050	Sekce ÚP v Ústí nad Labem-Oddělení registrační	Dlouhá 3359	40021	Ústí nad Labem
886	250160050	Sekce ÚP v Ústí nad Labem-Odbor vyměňovací	Dlouhá 3359	40021	Ústí nad Labem
887	250160521	Sekce ÚP v Ústí nad Labem-Odbor vyměňovací-Oddělení vyměňovací I	Dlouhá 3359	40021	Ústí nad Labem
888	250160522	Sekce ÚP v Ústí nad Labem-Odbor vyměňovací-Oddělení vyměňovací II	Dlouhá 3359	40021	Ústí nad Labem
889	250160523	Sekce ÚP v Ústí nad Labem-Odbor vyměňovací-Oddělení vyměňovací III	Dlouhá 3359	40021	Ústí nad Labem
890	250160524	Sekce ÚP v Ústí nad Labem-Odbor vyměňovací-Oddělení vyměňovací IV	Dlouhá 3359	40021	Ústí nad Labem
891	250160050	Sekce ÚP v Ústí nad Labem-Odbor kontrolní	Dlouhá 3359	40021	Ústí nad Labem
892	250160051	Sekce ÚP v Ústí nad Labem-Odbor kontrolní-Oddělení kontrolní I	Dlouhá 3359	40021	Ústí nad Labem
893	250160052	Sekce ÚP v Ústí nad Labem-Odbor kontrolní-Oddělení kontrolní II	Dlouhá 3359	40021	Ústí nad Labem
894	250160053	Sekce ÚP v Ústí nad Labem-Odbor kontrolní-Oddělení kontrolní III	Dlouhá 3359	40021	Ústí nad Labem
895	250170050	Sekce ÚP v Ústí nad Labem-Odbor majetkových daní	Dlouhá 3359	40021	Ústí nad Labem
896	250170461	Sekce ÚP v Ústí nad Labem-Odbor majetkových daní-Oddělení majetkových daní I	Dlouhá 3359	40021	Ústí nad Labem
897	250170462	Sekce ÚP v Ústí nad Labem-Odbor majetkových daní-Oddělení majetkových daní II	Dlouhá 3359	40021	Ústí nad Labem
898	250180050	Sekce ÚP v Ústí nad Labem-Odbor vyměňovací	Dlouhá 3359	40021	Ústí nad Labem
899	250180541	Sekce ÚP v Ústí nad Labem-Odbor vyměňovací-Oddělení vyměňovací I	Dlouhá 3359	40021	Ústí nad Labem
900	250180542	Sekce ÚP v Ústí nad Labem-Odbor vyměňovací-Oddělení vyměňovací II	Dlouhá 3359	40021	Ústí nad Labem
901	250300030	Sekce ÚP v Děčíně-Ředitel sekce ÚP	Řetězová 1369/2a	40539	Děčín
902	250300065	Sekce ÚP v Děčíně-Oddělení sekretariátu a provozního zabezpečení	Řetězová 1369/2a	40539	Děčín
903	250300060	Sekce ÚP v Děčíně-Odbor registrační	Řetězová 1369/2a	40539	Děčín
904	250300511	Sekce ÚP v Děčíně-Odbor registrační-Oddělení registrační I	Řetězová 1369/2a	40539	Děčín
905	250300512	Sekce ÚP v Děčíně-Odbor registrační-Oddělení registrační II	Františka Nohy 2	40801	Rumburk
906	250300500	Sekce ÚP v Děčíně-Odbor vyměňovací	Františka Nohy 2	40801	Rumburk
907	250300521	Sekce ÚP v Děčíně-Odbor vyměňovací-Oddělení vyměňovací I	Řetězová 1369/2a	40539	Děčín
908	250300522	Sekce ÚP v Děčíně-Odbor vyměňovací-Oddělení vyměňovací II	Řetězová 1369/2a	40539	Děčín
909	250300523	Sekce ÚP v Děčíně-Odbor vyměňovací-Oddělení vyměňovací III	Františka Nohy 2	40801	Rumburk
910	250300524	Sekce ÚP v Děčíně-Odbor vyměňovací-Oddělení vyměňovací IV	Františka Nohy 2	40801	Rumburk
911	250360050	Sekce ÚP v Děčíně-Odbor kontrolní	Řetězová 1369/2a	40539	Děčín
912	250360561	Sekce ÚP v Děčíně-Odbor kontrolní-Oddělení kontrolní I	Řetězová 1369/2a	40539	Děčín
913	250360562	Sekce ÚP v Děčíně-Odbor kontrolní-Oddělení kontrolní II	Řetězová 1369/2a	40539	Děčín
914	250360563	Sekce ÚP v Děčíně-Odbor kontrolní-Oddělení kontrolní III	Františka Nohy 2	40801	Rumburk
915	250370050	Sekce ÚP v Děčíně-Odbor majetkových daní	Řetězová 1369/2a	40539	Děčín
916	250370461	Sekce ÚP v Děčíně-Odbor majetkových daní-Oddělení majetkových daní I	Řetězová 1369/2a	40539	Děčín
917	250370462	Sekce ÚP v Děčíně-Odbor majetkových daní-Oddělení majetkových daní II	Františka Nohy 2	40801	Rumburk
918	250380050	Sekce ÚP v Děčíně-Odbor vyměňovací	Řetězová 1369/2a	40539	Děčín
919	250380541	Sekce ÚP v Děčíně-Odbor vyměňovací-Oddělení vyměňovací I	Řetězová 1369/2a	40539	Děčín
920	250380542	Sekce ÚP v Děčíně-Odbor vyměňovací-Oddělení vyměňovací II	Františka Nohy 2	40801	Rumburk
921	250400030	Sekce ÚP v Chomutově-Ředitel sekce ÚP	Bachmačská 1617	43001	Chomutov
922	250400065	Sekce ÚP v Chomutově-Oddělení sekretariátu a provozního zabezpečení	Bachmačská 1617	43001	Chomutov
923	250400050	Sekce ÚP v Chomutově-Oddělení registrační	Bachmačská 1617	43001	Chomutov
924	250400540	Sekce ÚP v Chomutově-Oddělení vyměňovací	Bachmačská 1617	43001	Chomutov
925	250480050	Sekce ÚP v Chomutově-Odbor vyměňovací	Bachmačská 1617	43001	Chomutov
926	250480521	Sekce ÚP v Chomutově-Odbor vyměňovací-Oddělení vyměňovací I	Bachmačská 1617	43001	Chomutov
927	250480522	Sekce ÚP v Chomutově-Odbor vyměňovací-Oddělení vyměňovací II	Bachmačská 1617	43001	Chomutov
928	250480523	Sekce ÚP v Chomutově-Odbor vyměňovací-Oddělení vyměňovací III	Bachmačská 1617	43001	Chomutov
929	250480524	Sekce ÚP v Chomutově-Odbor vyměňovací-Oddělení vyměňovací IV	Mírové náměstí 86	43201	Kadaň
930	250460050	Sekce ÚP v Chomutově-Odbor kontrolní	Mírové náměstí 86	43201	Kadaň
931	250460561	Sekce ÚP v Chomutově-Odbor kontrolní-Oddělení kontrolní I	Bachmačská 1617	43001	Chomutov
932	250480562	Sekce ÚP v Chomutově-Odbor kontrolní-Oddělení kontrolní II	Bachmačská 1617	43001	Chomutov
933	250480563	Sekce ÚP v Chomutově-Odbor kontrolní-Oddělení kontrolní III	Mírové náměstí 86	43201	Kadaň
934	250470050	Sekce ÚP v Chomutově-Odbor majetkových daní	Mírové náměstí 86	43201	Kadaň
935	250470461	Sekce ÚP v Chomutově-Odbor majetkových daní-Oddělení majetkových daní I	Bachmačská 1617	43001	Chomutov
936	250470462	Sekce ÚP v Chomutově-Odbor majetkových daní-Oddělení majetkových daní II	Mírové náměstí 86	43201	Kadaň
937	250700030	Sekce ÚP v Litoměřicích-Ředitel sekce ÚP	Masarykova 2000	41201	Litoměřice
938	250700065	Sekce ÚP v Litoměřicích-Oddělení sekretariátu a provozního zabezpečení	Masarykova 2000	41201	Litoměřice
939	250700050	Sekce ÚP v Litoměřicích-Odbor registrační	Masarykova 2000	41201	Litoměřice
940	250740511	Sekce ÚP v Litoměřicích-Odbor registrační-Oddělení registrační I	Masarykova 2000	41201	Litoměřice
941	250740512	Sekce ÚP v Litoměřicích-Odbor registrační-Oddělení registrační II	Náměstí 5. května 50	41117	Libochovice
942	250760080	Sekce ÚP v Litoměřicích-Odbor vyměňovací	Masarykova 2000	41201	Litoměřice
943	250760521	Sekce ÚP v Litoměřicích-Odbor vyměňovací-Oddělení vyměňovací I	Masarykova 2000	41201	Litoměřice
944	250760522	Sekce ÚP v Litoměřicích-Odbor vyměňovací-Oddělení vyměňovací II	Masarykova 2000	41201	Litoměřice
945	250760523	Sekce ÚP v Litoměřicích-Odbor vyměňovací-Oddělení vyměňovací III	Náměstí 5. května 50	41117	Libochovice
946	250760524	Sekce ÚP v Litoměřicích-Odbor vyměňovací-Oddělení vyměňovací IV	Karlovo náměstí 18	41301	Roudnice nad Labem
947	250760050	Sekce ÚP v Litoměřicích-Odbor kontrolní	Masarykova 2000	41201	Litoměřice
948	250760561	Sekce ÚP v Litoměřicích-Odbor kontrolní-Oddělení kontrolní I	Masarykova 2000	41201	Litoměřice
949	250760562	Sekce ÚP v Litoměřicích-Odbor kontrolní-Oddělení kontrolní II	Masarykova 2000	41201	Litoměřice
950	250760563	Sekce ÚP v Litoměřicích-Odbor kontrolní-Oddělení kontrolní III	Karlovo náměstí 18	41301	Roudnice nad Labem
951	250760564	Sekce ÚP v Litoměřicích-Odbor kontrolní-Oddělení kontrolní IV	Masarykova 2000	41201	Litoměřice
952	250770050	Sekce ÚP v Litoměřicích-Odbor majetkových daní	Masarykova 2000	41201	Litoměřice
953	250770461	Sekce ÚP v Litoměřicích-Odbor majetkových daní-Oddělení majetkových daní I	Masarykova 2000	41201	Litoměřice

954	250770462	Sekce ÚP v Litoměřicích-Odbor majetkových daní-Oddělení majetkových daní II	Karlovo náměstí 18	41301	Roudnice nad Labem
955	250780060	Sekce ÚP v Litoměřicích-Odbor vymáhací	Masarykova 2000	41201	Litoměřice
956	250780441	Sekce ÚP v Litoměřicích-Odbor vymáhací-Oddělení vymáhací I	Masarykova 2000	41201	Litoměřice
957	250780542	Sekce ÚP v Litoměřicích-Odbor vymáhací-Oddělení vymáhací II	Karlovo náměstí 18	41301	Roudnice nad Labem
958	250900030	Sekce ÚP v Lounech-Ředitel sekce ÚP	Rybalkova 2376	44068	Louny
959	250900065	Sekce ÚP v Lounech-Oddělení sekretariátu a provozního zabezpečení	Rybalkova 2376	44068	Louny
960	250900010	Sekce ÚP v Lounech-Oddělení registrační	Rybalkova 2376	44068	Louny
961	250900540	Sekce ÚP v Lounech-Oddělení vymáhací	Rybalkova 2376	44068	Louny
962	250900050	Sekce ÚP v Lounech-Odbor vyměřovací	Smetanovo náměstí 1017	43801	Žatec
963	25090521	Sekce ÚP v Lounech-Odbor vyměřovací-Oddělení vyměřovací I	Rybalkova 2376	44068	Louny
964	25090522	Sekce ÚP v Lounech-Odbor vyměřovací-Oddělení vyměřovací II	Rybalkova 2376	44068	Louny
965	25090523	Sekce ÚP v Lounech-Odbor vyměřovací-Oddělení vyměřovací III	Smetanovo náměstí 1017	43801	Žatec
966	250900050	Sekce ÚP v Lounech-Odbor kontrolní	Rybalkova 2376	44068	Louny
967	250900581	Sekce ÚP v Lounech-Odbor kontrolní-Oddělení kontrolní I	Rybalkova 2376	44068	Louny
968	250900582	Sekce ÚP v Lounech-Odbor kontrolní-Oddělení kontrolní II	Smetanovo náměstí 1017	43801	Žatec
969	250900583	Sekce ÚP v Lounech-Odbor kontrolní-Oddělení kontrolní III	Rybalkova 2376	44068	Louny
970	250970050	Sekce ÚP v Lounech-Odbor majetkových daní	Rybalkova 2376	44068	Louny
971	250970461	Sekce ÚP v Lounech-Odbor majetkových daní-Oddělení majetkových daní I	Rybalkova 2376	44068	Louny
972	250970462	Sekce ÚP v Lounech-Odbor majetkových daní-Oddělení majetkových daní II	Smetanovo náměstí 1017	43801	Žatec
973	251000030	Sekce ÚP v Mostě-Ředitel sekce ÚP	2.náměstí 3300	43401	Most
974	251000095	Sekce ÚP v Mostě-Oddělení sekretariátu a provozního zabezpečení	2. náměstí 3300	43401	Most
975	251000510	Sekce ÚP v Mostě-Oddělení registrační	2.náměstí 3301	43401	Most
976	251000540	Sekce ÚP v Mostě-Oddělení vymáhací	3. náměstí 3300	43401	Most
977	251000050	Sekce ÚP v Mostě-Odbor vyměřovací	2.náměstí 3302	43401	Most
978	25100521	Sekce ÚP v Mostě-Odbor vyměřovací-Oddělení vyměřovací I	4. náměstí 3300	43401	Most
979	25100522	Sekce ÚP v Mostě-Odbor vyměřovací-Oddělení vyměřovací II	2.náměstí 3303	43401	Most
980	25100523	Sekce ÚP v Mostě-Odbor vyměřovací-Oddělení vyměřovací III	U zámeckého parku 948	43601	Litvínov
981	251000050	Sekce ÚP v Mostě-Odbor kontrolní	U zámeckého parku 948	43601	Litvínov
982	251000581	Sekce ÚP v Mostě-Odbor kontrolní-Oddělení kontrolní I	2.náměstí 3300	43401	Most
983	251000582	Sekce ÚP v Mostě-Odbor kontrolní-Oddělení kontrolní II	2.náměstí 3300	43401	Most
984	251000583	Sekce ÚP v Mostě-Odbor kontrolní-Oddělení kontrolní III	U zámeckého parku 948	43601	Litvínov
985	251070050	Sekce ÚP v Mostě-Odbor majetkových daní	2. náměstí 3300	43401	Most
986	251070461	Sekce ÚP v Mostě-Odbor majetkových daní-Oddělení majetkových daní I	2.náměstí 3300	43401	Most
987	251070462	Sekce ÚP v Mostě-Odbor majetkových daní-Oddělení majetkových daní II	U zámeckého parku 948	43601	Litvínov
988	251400030	Sekce ÚP v Teplicích-Ředitel sekce ÚP	Dlouhá 42	41501	Teplice
989	251400065	Sekce ÚP v Teplicích-Oddělení sekretariátu a provozního zabezpečení	Dlouhá 42	41501	Teplice
990	251400010	Sekce ÚP v Teplicích-Oddělení registrační	Dlouhá 42	41501	Teplice
991	251400540	Sekce ÚP v Teplicích-Oddělení vymáhací	Dlouhá 42	41501	Teplice
992	251400050	Sekce ÚP v Teplicích-Odbor vyměřovací	Dlouhá 42	41501	Teplice
993	25140521	Sekce ÚP v Teplicích-Odbor vyměřovací-Oddělení vyměřovací I	Dlouhá 42	41501	Teplice
994	25140522	Sekce ÚP v Teplicích-Odbor vyměřovací-Oddělení vyměřovací II	Dlouhá 42	41501	Teplice
995	25140523	Sekce ÚP v Teplicích-Odbor vyměřovací-Oddělení vyměřovací III	Dlouhá 42	41501	Teplice
996	25140524	Sekce ÚP v Teplicích-Odbor vyměřovací-Oddělení vyměřovací IV	Žižkovo náměstí 61	41801	Bílina
997	251400050	Sekce ÚP v Teplicích-Odbor kontrolní	Dlouhá 42	41501	Teplice
998	251400581	Sekce ÚP v Teplicích-Odbor kontrolní-Oddělení kontrolní I	Dlouhá 42	41501	Teplice
999	251400582	Sekce ÚP v Teplicích-Odbor kontrolní-Oddělení kontrolní II	Dlouhá 42	41501	Teplice
1000	251400583	Sekce ÚP v Teplicích-Odbor kontrolní-Oddělení kontrolní III	Dlouhá 42	41501	Teplice
1001	251470050	Sekce ÚP v Teplicích-Odbor majetkových daní	Dlouhá 42	41501	Teplice
1002	251470461	Sekce ÚP v Teplicích-Odbor majetkových daní-Oddělení majetkových daní I	Dlouhá 42	41501	Teplice
1003	251470462	Sekce ÚP v Teplicích-Odbor majetkových daní-Oddělení majetkových daní II	Dlouhá 42	41501	Teplice
1004	260000020	FÚ pro Liberecký kraj-Ředitel	1. máje 97	46007	Liberec
1005	260000032	FÚ pro Liberecký kraj-Sekce řízení úřadu	1. máje 97	46007	Liberec
1006	260000062	FÚ pro Liberecký kraj-Sekce řízení úřadu-Oddělení provozního zabezpečení	1. máje 97	46007	Liberec
1007	260000410	FÚ pro Liberecký kraj-Sekce řízení úřadu-Oddělení evidence daní	1. máje 97	46007	Liberec
1008	260000490	FÚ pro Liberecký kraj-Sekce řízení úřadu-Oddělení řízení rizik	1. máje 97	46007	Liberec
1009	260011050	FÚ pro Liberecký kraj-Sekce řízení úřadu-Odbor metodiky a výkonu daní	1. máje 97	46007	Liberec
1010	260011415	FÚ pro Liberecký kraj-Sekce řízení úřadu-Odbor metodiky a výkonu daní-Oddělení daní z příjmů	1. máje 97	46007	Liberec
1011	260011440	FÚ pro Liberecký kraj-Sekce řízení úřadu-Odbor metodiky a výkonu daní-Oddělení nepřímých daní	1. máje 97	46007	Liberec
1012	260011460	FÚ pro Liberecký kraj-Sekce řízení úřadu-Odbor metodiky a výkonu daní-Oddělení daňového procesu	1. máje 97	46007	Liberec
1013	260011460	FÚ pro Liberecký kraj-Sekce řízení úřadu-Odbor metodiky a výkonu daní-Oddělení majetkových daní	1. máje 97	46007	Liberec
1014	260011480	FÚ pro Liberecký kraj-Sekce řízení úřadu-Odbor metodiky a výkonu daní-Oddělení evidence tržeb	1. máje 97	46007	Liberec
1015	260031050	FÚ pro Liberecký kraj-Sekce řízení úřadu-Odbor kontroly zvláštních činností	1. máje 97	46007	Liberec
1016	260031471	FÚ pro Liberecký kraj-Sekce řízení úřadu-Odbor kontroly zvláštních činností-Oddělení kontroly zvláštních činností I	1. máje 97	46007	Liberec
1017	260031472	FÚ pro Liberecký kraj-Sekce řízení úřadu-Odbor kontroly zvláštních činností-Oddělení kontroly zvláštních činností II	1. máje 97	46007	Liberec
1018	260100030	Sekce ÚP v Liberci-Ředitel sekce ÚP	1. máje 97	46007	Liberec
1019	260140060	Sekce ÚP v Liberci-Odbor registrační	3. máje 97	46007	Liberec
1020	260140511	Sekce ÚP v Liberci-Odbor registrační-Oddělení registrační I	1. máje 97	46007	Liberec
1021	260140512	Sekce ÚP v Liberci-Odbor registrační-Oddělení registrační II	3. máje 97	46007	Liberec
1022	260151050	Sekce ÚP v Liberci-Odbor vyměřovací I	1. máje 97	46007	Liberec
1023	260151521	Sekce ÚP v Liberci-Odbor vyměřovací I-Oddělení vyměřovací I	1. máje 97	46007	Liberec
1024	260151522	Sekce ÚP v Liberci-Odbor vyměřovací I-Oddělení vyměřovací II	1. máje 97	46007	Liberec
1025	260151523	Sekce ÚP v Liberci-Odbor vyměřovací I-Oddělení vyměřovací III	1. máje 97	46007	Liberec
1026	260151524	Sekce ÚP v Liberci-Odbor vyměřovací I-Oddělení vyměřovací IV	1. máje 97	46007	Liberec
1027	260152050	Sekce ÚP v Liberci-Odbor vyměřovací II	1. máje 97	46007	Liberec
1028	260152521	Sekce ÚP v Liberci-Odbor vyměřovací II-Oddělení vyměřovací I	1. máje 97	46007	Liberec
1029	260152522	Sekce ÚP v Liberci-Odbor vyměřovací II-Oddělení vyměřovací II	1. máje 97	46007	Liberec
1030	260152523	Sekce ÚP v Liberci-Odbor vyměřovací II-Oddělení vyměřovací III	1. máje 97	46007	Liberec
1031	260160050	Sekce ÚP v Liberci-Odbor kontrolní	1. máje 97	46007	Liberec
1032	260160551	Sekce ÚP v Liberci-Odbor kontrolní-Oddělení kontrolní I	1. máje 97	46007	Liberec
1033	260160552	Sekce ÚP v Liberci-Odbor kontrolní-Oddělení kontrolní II	1. máje 97	46007	Liberec
1034	260160553	Sekce ÚP v Liberci-Odbor kontrolní-Oddělení kontrolní III	1. máje 97	46007	Liberec
1035	260160554	Sekce ÚP v Liberci-Odbor kontrolní-Oddělení kontrolní IV	1. máje 97	46007	Liberec
1036	260160555	Sekce ÚP v Liberci-Odbor kontrolní-Oddělení kontrolní V	1. máje 97	46007	Liberec
1037	260170060	Sekce ÚP v Liberci-Odbor majetkových daní	1. máje 97	46007	Liberec
1038	260170461	Sekce ÚP v Liberci-Odbor majetkových daní-Oddělení majetkových daní I	1. máje 97	46007	Liberec
1039	260170462	Sekce ÚP v Liberci-Odbor majetkových daní-Oddělení majetkových daní II	1. máje 97	46007	Liberec
1040	260180050	Sekce ÚP v Liberci-Odbor vymáhací	1. máje 97	46007	Liberec
1041	260180541	Sekce ÚP v Liberci-Odbor vymáhací-Oddělení vymáhací I	1. máje 97	46007	Liberec
1042	260180542	Sekce ÚP v Liberci-Odbor vymáhací-Oddělení vymáhací II	1. máje 97	46007	Liberec
1043	260200030	Sekce ÚP v Českém Lípě-Ředitel sekce ÚP	Pátova 2892	47043	Česká Lípa
1044	260200510	Sekce ÚP v Českém Lípě-Oddělení registrační	Pátova 2892	47043	Česká Lípa
1045	260200540	Sekce ÚP v Českém Lípě-Oddělení vymáhací	Pátova 2892	47043	Česká Lípa

1046	260260090	Sekke ÚP v České Lipě-Odbor vyměřovačů	Pátova 2892	47043	Česká Lipa
1047	260260521	Sekke ÚP v České Lipě-Odbor vyměřovačů-Oddělení vyměřovačů I	Pátova 2892	47043	Česká Lipa
1048	260260522	Sekke ÚP v České Lipě-Odbor vyměřovačů-Oddělení vyměřovačů II	Pátova 2892	47043	Česká Lipa
1049	260260523	Sekke ÚP v České Lipě-Odbor vyměřovačů-Oddělení vyměřovačů III	Pátova 2892	47043	Česká Lipa
1050	260260524	Sekke ÚP v České Lipě-Odbor vyměřovačů-Oddělení vyměřovačů IV	Pátova 2892	47043	Česká Lipa
1051	260260090	Sekke ÚP v České Lipě-Odbor kontrolní	Pátova 2892	47043	Česká Lipa
1052	260260591	Sekke ÚP v České Lipě-Odbor kontrolní-Oddělení kontrolní I	Pátova 2892	47043	Česká Lipa
1053	260260592	Sekke ÚP v České Lipě-Odbor kontrolní-Oddělení kontrolní II	Pátova 2892	47043	Česká Lipa
1054	260260593	Sekke ÚP v České Lipě-Odbor kontrolní-Oddělení kontrolní III	Pátova 2892	47043	Česká Lipa
1055	260270060	Sekke ÚP v České Lipě-Odbor majetkových daní	Pátova 2892	47043	Česká Lipa
1056	260270451	Sekke ÚP v České Lipě-Odbor majetkových daní-Oddělení majetkových daní I	Pátova 2892	47043	Česká Lipa
1057	260270452	Sekke ÚP v České Lipě-Odbor majetkových daní-Oddělení majetkových daní II	Pátova 2892	47043	Česká Lipa
1058	260400030	Sekke ÚP v Jablonci nad Nisou-Ředitel sekce ÚP	Podhorská 2	46601	Jablonec nad Nisou
1059	260400086	Sekke ÚP v Jablonci nad Nisou-Oddělení sekretariátu a provozního zabezpečení	Podhorská 2	46601	Jablonec nad Nisou
1060	260400450	Sekke ÚP v Jablonci nad Nisou-Oddělení majetkových daní	Podhorská 2	46601	Jablonec nad Nisou
1061	260400510	Sekke ÚP v Jablonci nad Nisou-Oddělení registrační	Podhorská 2	46601	Jablonec nad Nisou
1062	260400540	Sekke ÚP v Jablonci nad Nisou-Oddělení vyměřovačů	Podhorská 2	46601	Jablonec nad Nisou
1063	260400900	Sekke ÚP v Jablonci nad Nisou-Odbor vyměřovačů	Podhorská 2	46601	Jablonec nad Nisou
1064	260450521	Sekke ÚP v Jablonci nad Nisou-Odbor vyměřovačů-Oddělení vyměřovačů I	Podhorská 2	46601	Jablonec nad Nisou
1065	260450522	Sekke ÚP v Jablonci nad Nisou-Odbor vyměřovačů-Oddělení vyměřovačů II	Podhorská 2	46601	Jablonec nad Nisou
1066	260450523	Sekke ÚP v Jablonci nad Nisou-Odbor vyměřovačů-Oddělení vyměřovačů III	Podhorská 2	46601	Jablonec nad Nisou
1067	260450524	Sekke ÚP v Jablonci nad Nisou-Odbor vyměřovačů-Oddělení vyměřovačů IV	Podhorská 2	46601	Jablonec nad Nisou
1068	260450525	Sekke ÚP v Jablonci nad Nisou-Odbor vyměřovačů-Oddělení vyměřovačů V	Podhorská 2	46601	Jablonec nad Nisou
1069	260480080	Sekke ÚP v Jablonci nad Nisou-Odbor kontrolní	Podhorská 2	46601	Jablonec nad Nisou
1070	260480591	Sekke ÚP v Jablonci nad Nisou-Odbor kontrolní-Oddělení kontrolní I	Podhorská 2	46601	Jablonec nad Nisou
1071	260480592	Sekke ÚP v Jablonci nad Nisou-Odbor kontrolní-Oddělení kontrolní II	Podhorská 2	46601	Jablonec nad Nisou
1072	260480593	Sekke ÚP v Jablonci nad Nisou-Odbor kontrolní-Oddělení kontrolní III	Podhorská 2	46601	Jablonec nad Nisou
1073	260700030	Sekke ÚP v Semilech-Ředitel sekce ÚP	Vysoká 140	51301	Semily
1074	260700031	Sekke ÚP v Semilech - pracoviště Turnov	Havlíkovo náměstí 54/54	51101	Turnov
1075	260700032	Sekke ÚP v Semilech - pracoviště Jilemnice	Jungmannova 151	51401	Jilemnice
1076	260700095	Sekke ÚP v Semilech-Oddělení sekretariátu a provozního zabezpečení	Vysoká 140	51301	Semily
1077	260700450	Sekke ÚP v Semilech-Oddělení majetkových daní	Vysoká 140	51301	Semily
1078	260700510	Sekke ÚP v Semilech-Oddělení registrační	Vysoká 140	51301	Semily
1079	260700540	Sekke ÚP v Semilech-Oddělení vyměřovačů	Vysoká 140	51301	Semily
1080	260750050	Sekke ÚP v Semilech-Odbor vyměřovačů	Vysoká 140	51401	Semily
1081	260750521	Sekke ÚP v Semilech-Odbor vyměřovačů-Oddělení vyměřovačů I	Vysoká 140	51301	Semily
1082	260750522	Sekke ÚP v Semilech-Odbor vyměřovačů-Oddělení vyměřovačů II	Havlíkovo náměstí 54/54	51101	Turnov
1083	260750523	Sekke ÚP v Semilech-Odbor vyměřovačů-Oddělení vyměřovačů III	Jungmannova 151	51401	Jilemnice
1084	260760060	Sekke ÚP v Semilech-Odbor kontrolní	Vysoká 140	51301	Semily
1085	260760591	Sekke ÚP v Semilech-Odbor kontrolní-Oddělení kontrolní I	Vysoká 140	51301	Semily
1086	260760592	Sekke ÚP v Semilech-Odbor kontrolní-Oddělení kontrolní II	Vysoká 140	51301	Semily
1087	260760593	Sekke ÚP v Semilech-Odbor kontrolní-Oddělení kontrolní III	Havlíkovo náměstí 54/54	51101	Turnov
1088	270000020	FÚ pro Královéhradecký kraj-Ředitel	Horova 17	50002	Hradec Králové
1089	270000022	FÚ pro Královéhradecký kraj-Sekce řízení úřadu	Horova 17	50002	Hradec Králové
1090	270000061	FÚ pro Královéhradecký kraj-Oddělení sekretariátu ředitele	Horova 17	50002	Hradec Králové 2
1091	270000062	FÚ pro Královéhradecký kraj-Sekce řízení úřadu-Oddělení provozního zabezpečení	Horova 17	50002	Hradec Králové 2
1092	270000410	FÚ pro Královéhradecký kraj-Sekce řízení úřadu-Oddělení evidence daní	Horova 17	50002	Hradec Králové
1093	270000450	FÚ pro Královéhradecký kraj-Sekce řízení úřadu-Oddělení řízení rizik	Horova 17	50002	Hradec Králové
1094	270011050	FÚ pro Královéhradecký kraj-Sekce řízení úřadu-Odbor metodiky a výkonu daní	Horova 17	50002	Hradec Králové
1095	270011420	FÚ pro Královéhradecký kraj-Sekce řízení úřadu-Odbor metodiky a výkonu daní-Oddělení daní z příjmů fyzických osob	Horova 17	50002	Hradec Králové
1096	270011430	FÚ pro Královéhradecký kraj-Sekce řízení úřadu-Odbor metodiky a výkonu daní-Oddělení daní z příjmů právnických osob	Horova 17	50002	Hradec Králové
1097	270011440	FÚ pro Královéhradecký kraj-Sekce řízení úřadu-Odbor metodiky a výkonu daní-Oddělení nepřímých daní	Horova 17	50002	Hradec Králové
1098	270011450	FÚ pro Královéhradecký kraj-Sekce řízení úřadu-Odbor metodiky a výkonu daní-Oddělení daňového procesu	Horova 17	50002	Hradec Králové
1099	270011460	FÚ pro Královéhradecký kraj-Sekce řízení úřadu-Odbor metodiky a výkonu daní-Oddělení majetkových daní	Horova 17	50002	Hradec Králové
1100	270011480	FÚ pro Královéhradecký kraj-Sekce řízení úřadu-Odbor metodiky a výkonu daní-Oddělení evidence tržeb	Horova 17	50002	Hradec Králové
1101	270031050	FÚ pro Královéhradecký kraj-Sekce řízení úřadu-Odbor kontroly zvláštních činností	Horova 80	50002	Hradec Králové
1102	270031471	FÚ pro Královéhradecký kraj-Sekce řízení úřadu-Odbor kontroly zvláštních činností-Oddělení kontroly zvláštních činností I	Horova 17	50002	Hradec Králové
1103	270031472	FÚ pro Královéhradecký kraj-Sekce řízení úřadu-Odbor kontroly zvláštních činností-Oddělení kontroly zvláštních činností II	Tyršova 49	54701	Náchod
1104	270100030	Sekke ÚP v Hradci Králové-Ředitel sekce ÚP	U Koruny 1632	50002	Hradec Králové
1105	270100065	Sekke ÚP v Hradci Králové-Oddělení sekretariátu a provozního zabezpečení	U Koruny 1632	50002	Hradec Králové
1106	270100540	Sekke ÚP v Hradci Králové-Oddělení vyměřovačů	U Koruny 1632	50002	Hradec Králové
1107	270140050	Sekke ÚP v Hradci Králové-Odbor registrační	U Koruny 1632	50002	Hradec Králové
1108	270140511	Sekke ÚP v Hradci Králové-Odbor registrační-Oddělení registrační I	U Koruny 1632	50002	Hradec Králové
1109	270140512	Sekke ÚP v Hradci Králové-Odbor registrační-Oddělení registrační II	U Koruny 1632	50002	Hradec Králové
1110	270150050	Sekke ÚP v Hradci Králové-Odbor vyměřovačů	U Koruny 1632	50002	Hradec Králové
1111	270150521	Sekke ÚP v Hradci Králové-Odbor vyměřovačů-Oddělení vyměřovačů I	U Koruny 1632	50002	Hradec Králové
1112	270150522	Sekke ÚP v Hradci Králové-Odbor vyměřovačů-Oddělení vyměřovačů II	U Koruny 1632	50002	Hradec Králové
1113	270150523	Sekke ÚP v Hradci Králové-Odbor vyměřovačů-Oddělení vyměřovačů III	U Koruny 1632	50002	Hradec Králové
1114	270150524	Sekke ÚP v Hradci Králové-Odbor vyměřovačů-Oddělení vyměřovačů IV	U Koruny 1632	50002	Hradec Králové
1115	270150525	Sekke ÚP v Hradci Králové-Odbor vyměřovačů-Oddělení vyměřovačů V	U Koruny 1632	50002	Hradec Králové
1116	270160526	Sekke ÚP v Hradci Králové-Odbor vyměřovačů-Oddělení vyměřovačů VI	Jos.Jungmanna 1533	50401	Nový Bydžov
1117	270180050	Sekke ÚP v Hradci Králové-Odbor kontrolní	U Koruny 1632	50002	Hradec Králové
1118	270180591	Sekke ÚP v Hradci Králové-Odbor kontrolní-Oddělení kontrolní I	U Koruny 1632	50002	Hradec Králové
1119	270180592	Sekke ÚP v Hradci Králové-Odbor kontrolní-Oddělení kontrolní II	U Koruny 1632	50002	Hradec Králové
1120	270180593	Sekke ÚP v Hradci Králové-Odbor kontrolní-Oddělení kontrolní III	U Koruny 1632	50002	Hradec Králové
1121	270180594	Sekke ÚP v Hradci Králové-Odbor kontrolní-Oddělení kontrolní IV	U Koruny 1632	50002	Hradec Králové
1122	270180595	Sekke ÚP v Hradci Králové-Odbor kontrolní-Oddělení kontrolní V	U Koruny 1632	50002	Hradec Králové
1123	270180596	Sekke ÚP v Hradci Králové-Odbor kontrolní-Oddělení kontrolní VI	U Koruny 1632	50002	Hradec Králové
1124	270170050	Sekke ÚP v Hradci Králové-Odbor majetkových daní	U Koruny 1632	50002	Hradec Králové
1125	270170451	Sekke ÚP v Hradci Králové-Odbor majetkových daní-Oddělení majetkových daní I	U Koruny 1632	50002	Hradec Králové
1126	270170452	Sekke ÚP v Hradci Králové-Odbor majetkových daní-Oddělení majetkových daní II	U Koruny 1632	50002	Hradec Králové
1127	270180050	Sekke ÚP v Hradci Králové-Odbor vyměřovačů	U Koruny 1632	50002	Hradec Králové 2
1128	270180541	Sekke ÚP v Hradci Králové-Odbor vyměřovačů-Oddělení vyměřovačů I	U Koruny 1632	50002	Hradec Králové 2
1129	270180542	Sekke ÚP v Hradci Králové-Odbor vyměřovačů-Oddělení vyměřovačů II	U Koruny 1632	50002	Hradec Králové 2

1130	270700030	Sekce ÚP v Jičíně-Ředitel sekce ÚP	Havlíčkova 56	50614	Jičín
1131	270700095	Sekce ÚP v Jičíně-Oddělení sekretariátu a provozního zabezpečení	Havlíčkova 56	50614	Jičín
1132	270700460	Sekce ÚP v Jičíně-Oddělení majetkových daní	Havlíčkova 56	50614	Jičín
1133	270700510	Sekce ÚP v Jičíně-Oddělení registrační	Havlíčkova 56	50614	Jičín
1134	270700540	Sekce ÚP v Jičíně-Oddělení vymáhací	Havlíčkova 56	50614	Jičín
1135	270750050	Sekce ÚP v Jičíně-Odbor vyměňovací	Havlíčkova 56	50614	Jičín
1136	270750521	Sekce ÚP v Jičíně-Odbor vyměňovací-Oddělení vyměňovací I	Havlíčkova 56	50614	Jičín
1137	270750522	Sekce ÚP v Jičíně-Odbor vyměňovací-Oddělení vyměňovací II	Havlíčkova 56	50614	Jičín
1138	270750523	Sekce ÚP v Jičíně-Odbor vyměňovací-Oddělení vyměňovací III	Česlavského 1023	50801	Hofice v Podkrkonoší
1139	270750524	Sekce ÚP v Jičíně-Odbor vyměňovací-Oddělení vyměňovací IV	Havlíčkova 56	50614	Jičín
1140	270760050	Sekce ÚP v Jičíně-Odbor kontrolní	Havlíčkova 56	50614	Jičín
1141	270760561	Sekce ÚP v Jičíně-Odbor kontrolní-Oddělení kontrolní I	Havlíčkova 56	50614	Jičín
1142	270760562	Sekce ÚP v Jičíně-Odbor kontrolní-Oddělení kontrolní II	Havlíčkova 56	50614	Jičín
1143	270760563	Sekce ÚP v Jičíně-Odbor kontrolní-Oddělení kontrolní III	Havlíčkova 56	50614	Jičín
1144	270900030	Sekce ÚP v Náchodě-Ředitel sekce ÚP	Tyršova 49	54701	Náchod
1145	270900065	Sekce ÚP v Náchodě-Oddělení sekretariátu a provozního zabezpečení	Tyršova 49	54701	Náchod
1146	270900460	Sekce ÚP v Náchodě-Oddělení majetkových daní	Tyršova 49	54701	Náchod
1147	270900510	Sekce ÚP v Náchodě-Oddělení registrační	Tyršova 49	54701	Náchod
1148	270900540	Sekce ÚP v Náchodě-Oddělení vymáhací	Tyršova 49	54701	Náchod
1149	270950050	Sekce ÚP v Náchodě-Odbor vyměňovací	Tyršova 49	54701	Náchod
1150	270950521	Sekce ÚP v Náchodě-Odbor vyměňovací-Oddělení vyměňovací I	Tyršova 49	54701	Náchod
1151	270950522	Sekce ÚP v Náchodě-Odbor vyměňovací-Oddělení vyměňovací II	Tyršova 49	54701	Náchod
1152	270950523	Sekce ÚP v Náchodě-Odbor vyměňovací-Oddělení vyměňovací III	Tyršova 49	54701	Náchod
1153	270950524	Sekce ÚP v Náchodě-Odbor vyměňovací-Oddělení vyměňovací IV	Opočenského 60	55001	Broumov
1154	270960050	Sekce ÚP v Náchodě-Odbor kontrolní	Tyršova 49	54701	Náchod
1155	270960561	Sekce ÚP v Náchodě-Odbor kontrolní-Oddělení kontrolní I	Tyršova 49	54701	Náchod
1156	270960562	Sekce ÚP v Náchodě-Odbor kontrolní-Oddělení kontrolní II	Tyršova 49	54701	Náchod
1157	270960563	Sekce ÚP v Náchodě-Odbor kontrolní-Oddělení kontrolní III	Tyršova 49	54701	Náchod
1158	270970050	Sekce ÚP v Náchodě-Odbor majetkových daní	Tyršova 49	54701	Náchod
1159	270970461	Sekce ÚP v Náchodě-Odbor majetkových daní-Oddělení majetkových daní I	Tyršova 49	54701	Náchod
1160	270970462	Sekce ÚP v Náchodě-Odbor majetkových daní-Oddělení majetkových daní II	Tyršova 49	54701	Náchod
1161	271200030	Sekce ÚP v Rychnově nad Kněžnou-Ředitel sekce ÚP	Jiráskova 1497	51601	Rychnov nad Kněžnou
1162	271200065	Sekce ÚP v Rychnově nad Kněžnou-Oddělení sekretariátu a provozního zabezpečení	Jiráskova 1497	51601	Rychnov nad Kněžnou
1163	271200460	Sekce ÚP v Rychnově nad Kněžnou-Oddělení majetkových daní	Jiráskova 1497	51601	Rychnov nad Kněžnou
1164	271200510	Sekce ÚP v Rychnově nad Kněžnou-Oddělení registrační	Jiráskova 1497	51601	Rychnov nad Kněžnou
1165	271200540	Sekce ÚP v Rychnově nad Kněžnou-Oddělení vymáhací	Jiráskova 1497	51601	Rychnov nad Kněžnou
1166	271250050	Sekce ÚP v Rychnově nad Kněžnou-Odbor vyměňovací	Jiráskova 1497	51601	Rychnov nad Kněžnou
1167	271250521	Sekce ÚP v Rychnově nad Kněžnou-Odbor vyměňovací-Oddělení vyměňovací I	Jiráskova 1497	51601	Rychnov nad Kněžnou
1168	271250522	Sekce ÚP v Rychnově nad Kněžnou-Odbor vyměňovací-Oddělení vyměňovací II	Šubertovo náměstí 53	51801	Dobruška
1169	271250523	Sekce ÚP v Rychnově nad Kněžnou-Odbor vyměňovací-Oddělení vyměňovací III	Komenského 583	51741	Kostelec nad Orlicí
1170	271260050	Sekce ÚP v Rychnově nad Kněžnou-Odbor kontrolní	Jiráskova 1497	51601	Rychnov nad Kněžnou
1171	271260561	Sekce ÚP v Rychnově nad Kněžnou-Odbor kontrolní-Oddělení kontrolní I	Jiráskova 1497	51601	Rychnov nad Kněžnou
1172	271260562	Sekce ÚP v Rychnově nad Kněžnou-Odbor kontrolní-Oddělení kontrolní II	Jiráskova 1497	51601	Rychnov nad Kněžnou
1173	271260563	Sekce ÚP v Rychnově nad Kněžnou-Odbor kontrolní-Oddělení kontrolní III	Jiráskova 1497	51601	Rychnov nad Kněžnou
1174	271300030	Sekce ÚP v Trutnově-Ředitel sekce ÚP	Slezská 165	54101	Trutnov
1175	271300065	Sekce ÚP v Trutnově-Oddělení sekretariátu a provozního zabezpečení	Slezská 165	54102	Trutnov
1176	271300510	Sekce ÚP v Trutnově-Oddělení registrační	Slezská 165	54101	Trutnov
1177	271300540	Sekce ÚP v Trutnově-Oddělení vymáhací	17. listopadu 2929	54401	Dvůr Králové nad Labem
1178	271350050	Sekce ÚP v Trutnově-Odbor vyměňovací	Slezská 166	54101	Trutnov
1179	271350521	Sekce ÚP v Trutnově-Odbor vyměňovací-Oddělení vyměňovací I	Slezská 166	54101	Trutnov
1180	271350522	Sekce ÚP v Trutnově-Odbor vyměňovací-Oddělení vyměňovací II	Slezská 166	54101	Trutnov
1181	271350523	Sekce ÚP v Trutnově-Odbor vyměňovací-Oddělení vyměňovací III	17. listopadu 2929	54401	Dvůr Králové nad Labem
1182	271350524	Sekce ÚP v Trutnově-Odbor vyměňovací-Oddělení vyměňovací IV	Krkonošská 148	54301	Vrchlabí
1183	271360050	Sekce ÚP v Trutnově-Odbor kontrolní	Slezská 166	54101	Trutnov
1184	271360561	Sekce ÚP v Trutnově-Odbor kontrolní-Oddělení kontrolní I	Slezská 166	54101	Trutnov
1185	271360562	Sekce ÚP v Trutnově-Odbor kontrolní-Oddělení kontrolní II	Slezská 166	54101	Trutnov
1186	271360563	Sekce ÚP v Trutnově-Odbor kontrolní-Oddělení kontrolní III	Slezská 166	54101	Trutnov
1187	271360564	Sekce ÚP v Trutnově-Odbor kontrolní-Oddělení kontrolní IV	17. listopadu 2929	54401	Dvůr Králové nad Labem
1188	271360565	Sekce ÚP v Trutnově-Odbor kontrolní-Oddělení kontrolní V	Krkonošská 148	54301	Vrchlabí
1189	271370050	Sekce ÚP v Trutnově-Odbor majetkových daní	Slezská 166	54101	Trutnov
1190	271370461	Sekce ÚP v Trutnově-Odbor majetkových daní-Oddělení majetkových daní I	17. listopadu 2929	54401	Dvůr Králové nad Labem
1191	271370462	Sekce ÚP v Trutnově-Odbor majetkových daní-Oddělení majetkových daní II	Krkonošská 148	54301	Vrchlabí
1192	280000020	FÚ pro Pardubický kraj-Ředitel	Boženy Němcové 2625	53002	Pardubice
1193	280000022	FÚ pro Pardubický kraj-Sekce řízení úřadu	Boženy Němcové 2625	53002	Pardubice
1194	280000062	FÚ pro Pardubický kraj-Sekce řízení úřadu-Oddělení provozního zabezpečení	Boženy Němcové 2625	53002	Pardubice
1195	280000410	FÚ pro Pardubický kraj-Sekce řízení úřadu-Oddělení evidence daní	Boženy Němcové 2625	53002	Pardubice
1196	280000490	FÚ pro Pardubický kraj-Sekce řízení úřadu-Oddělení řízení rizik	Boženy Němcové 2625	53002	Pardubice
1197	280011050	FÚ pro Pardubický kraj-Sekce řízení úřadu-Odbor metodiky a výkonu daní	Boženy Němcové 2625	53002	Pardubice
1198	280011420	FÚ pro Pardubický kraj-Sekce řízení úřadu-Odbor metodiky a výkonu daní-Oddělení daně z příjmů fyzických osob	Boženy Němcové 2625	53002	Pardubice
1199	280011430	FÚ pro Pardubický kraj-Sekce řízení úřadu-Odbor metodiky a výkonu daní-Oddělení daně z příjmů právnických osob	Boženy Němcové 2625	53002	Pardubice
1200	280011440	FÚ pro Pardubický kraj-Sekce řízení úřadu-Odbor metodiky a výkonu daní-Oddělení nepřímých daní	Boženy Němcové 2625	53002	Pardubice
1201	280011450	FÚ pro Pardubický kraj-Sekce řízení úřadu-Odbor metodiky a výkonu daní-Oddělení daňového procesu	Boženy Němcové 2625	53002	Pardubice
1202	280011460	FÚ pro Pardubický kraj-Sekce řízení úřadu-Odbor metodiky a výkonu daní-Oddělení majetkových daní	Boženy Němcové 2625	53002	Pardubice
1203	280011480	FÚ pro Pardubický kraj-Sekce řízení úřadu-Odbor metodiky a výkonu daní-Oddělení evidence tržeb	Boženy Němcové 2625	53002	Pardubice
1204	280031050	FÚ pro Pardubický kraj-Sekce řízení úřadu-Odbor kontroly zvláštních činností	Smlouva 310	53002	Pardubice
1205	280031471	FÚ pro Pardubický kraj-Sekce řízení úřadu-Odbor kontroly zvláštních činností-Oddělení kontroly zvláštních činností I	Smlouva 310	53002	Pardubice
1206	280031472	FÚ pro Pardubický kraj-Sekce řízení úřadu-Odbor kontroly zvláštních činností-Oddělení kontroly zvláštních činností II	T. G. Masaryka 2057	56802	Svitavy
1207	280109030	Sekce ÚP v Pardubicích-Ředitel sekce ÚP	Hronovická 2700	53002	Pardubice
1208	280109035	Sekce ÚP v Pardubicích-Oddělení sekretariátu a provozního zabezpečení	Hronovická 2700	53002	Pardubice
1209	280140060	Sekce ÚP v Pardubicích-Odbor registrační	Hronovická 2700	53002	Pardubice
1210	280140511	Sekce ÚP v Pardubicích-Odbor registrační-Oddělení registrační I	Hronovická 2700	53002	Pardubice
1211	280140512	Sekce ÚP v Pardubicích-Odbor registrační-Oddělení registrační II	Hronovická 2700	53002	Pardubice
1212	280150050	Sekce ÚP v Pardubicích-Odbor vyměňovací	Hronovická 2700	53002	Pardubice
1213	280150521	Sekce ÚP v Pardubicích-Odbor vyměňovací-Oddělení vyměňovací I	Hronovická 2700	53002	Pardubice
1214	280150522	Sekce ÚP v Pardubicích-Odbor vyměňovací-Oddělení vyměňovací II	Hronovická 2700	53002	Pardubice
1215	280150523	Sekce ÚP v Pardubicích-Odbor vyměňovací-Oddělení vyměňovací III	Hronovická 2700	53002	Pardubice
1216	280150524	Sekce ÚP v Pardubicích-Odbor vyměňovací-Oddělení vyměňovací IV	Hronovická 2700	53002	Pardubice
1217	280150525	Sekce ÚP v Pardubicích-Odbor vyměňovací-Oddělení vyměňovací V	Hronovická 2700	53002	Pardubice
1218	280150526	Sekce ÚP v Pardubicích-Odbor vyměňovací-Oddělení vyměňovací VI	Nám. T. G. Masaryka 15	53401	Holice v Čechách

1219	280150527	Sekce ÚP v Pardubicích-Odbor vyměňovací-Oddělení vyměňovací VII	Tůmy Přeloučského 1500	53501	Přelouč
1220	280180050	Sekce ÚP v Pardubicích-Odbor kontrolní	Hronovická 2700	53002	Pardubice
1221	280180581	Sekce ÚP v Pardubicích-Odbor kontrolní-Oddělení kontrolní I	Hronovická 2700	53002	Pardubice
1222	280180582	Sekce ÚP v Pardubicích-Odbor kontrolní-Oddělení kontrolní II	Hronovická 2700	53002	Pardubice
1223	280180583	Sekce ÚP v Pardubicích-Odbor kontrolní-Oddělení kontrolní III	Hronovická 2700	53002	Pardubice
1224	280180584	Sekce ÚP v Pardubicích-Odbor kontrolní-Oddělení kontrolní IV	Hronovická 2700	53002	Pardubice
1225	280180585	Sekce ÚP v Pardubicích-Odbor kontrolní-Oddělení kontrolní V	Hronovická 2700	53002	Pardubice
1226	280170050	Sekce ÚP v Pardubicích-Odbor majetkových daní	Hronovická 2700	53002	Pardubice
1227	280170481	Sekce ÚP v Pardubicích-Odbor majetkových daní-Oddělení majetkových daní I	Hronovická 2700	53002	Pardubice
1228	280170482	Sekce ÚP v Pardubicích-Odbor majetkových daní-Oddělení majetkových daní II	Hronovická 2700	53002	Pardubice
1229	280180050	Sekce ÚP v Pardubicích-Odbor vymáhací	Hronovická 2700	53002	Pardubice
1230	280180541	Sekce ÚP v Pardubicích-Odbor vymáhací-Oddělení vymáhací I	Hronovická 2700	53002	Pardubice
1231	280180542	Sekce ÚP v Pardubicích-Odbor vymáhací-Oddělení vymáhací II	Hronovická 2700	53002	Pardubice
1232	280180543	Sekce ÚP v Pardubicích-Odbor vymáhací-Oddělení vymáhací III	Hronovická 2700	53002	Pardubice
1233	280400030	Sekce ÚP v Chrudimi-Ředitel sekce ÚP	Pardubická 275	53759	Chrudim
1234	280400065	Sekce ÚP v Chrudimi-Oddělení sekretariátu a provozního zabezpečení	Pardubická 275	53759	Chrudim
1235	280400460	Sekce ÚP v Chrudimi-Oddělení majetkových daní	Pardubická 275	53759	Chrudim
1236	280400510	Sekce ÚP v Chrudimi-Oddělení registrační	Pardubická 275	53759	Chrudim
1237	280400540	Sekce ÚP v Chrudimi-Oddělení vymáhací	Pardubická 275	53759	Chrudim
1238	280450050	Sekce ÚP v Chrudimi-Odbor vyměňovací	Pardubická 275	53759	Chrudim
1239	280450521	Sekce ÚP v Chrudimi-Odbor vyměňovací-Oddělení vyměňovací I	Pardubická 275	53759	Chrudim
1240	280450522	Sekce ÚP v Chrudimi-Odbor vyměňovací-Oddělení vyměňovací II	Pardubická 275	53759	Chrudim
1241	280450523	Sekce ÚP v Chrudimi-Odbor vyměňovací-Oddělení vyměňovací III	Pardubická 275	53759	Chrudim
1242	280460524	Sekce ÚP v Chrudimi-Odbor vyměňovací-Oddělení vyměňovací IV	Wilsonova 834	53901	Hlinsko v Čechách
1243	280460050	Sekce ÚP v Chrudimi-Odbor kontrolní	Pardubická 275	53759	Chrudim
1244	280460561	Sekce ÚP v Chrudimi-Odbor kontrolní-Oddělení kontrolní I	Pardubická 275	53759	Chrudim
1245	280460562	Sekce ÚP v Chrudimi-Odbor kontrolní-Oddělení kontrolní II	Pardubická 275	53759	Chrudim
1246	280460563	Sekce ÚP v Chrudimi-Odbor kontrolní-Oddělení kontrolní III	Pardubická 275	53759	Chrudim
1247	280800030	Sekce ÚP ve Svitavách-Ředitel sekce ÚP	T. G. Masaryka 2057	58802	Svitavy
1248	280800065	Sekce ÚP ve Svitavách-Oddělení sekretariátu a provozního zabezpečení	T. G. Masaryka 2057	58802	Svitavy
1249	280800460	Sekce ÚP ve Svitavách-Oddělení majetkových daní	T. G. Masaryka 2057	58802	Svitavy
1250	280800510	Sekce ÚP ve Svitavách-Oddělení registrační	T. G. Masaryka 2057	58802	Svitavy
1251	280800540	Sekce ÚP ve Svitavách-Oddělení vymáhací	T. G. Masaryka 2057	58802	Svitavy
1252	280850050	Sekce ÚP ve Svitavách-Odbor vyměňovací	T. G. Masaryka 2057	58802	Svitavy
1253	280850521	Sekce ÚP ve Svitavách-Odbor vyměňovací-Oddělení vyměňovací I	T. G. Masaryka 2057	58802	Svitavy
1254	280850522	Sekce ÚP ve Svitavách-Odbor vyměňovací-Oddělení vyměňovací II	T. G. Masaryka 2057	58802	Svitavy
1255	280850523	Sekce ÚP ve Svitavách-Odbor vyměňovací-Oddělení vyměňovací III	J. E. Purkyně 1218	57001	Litomyšl
1256	280850524	Sekce ÚP ve Svitavách-Odbor vyměňovací-Oddělení vyměňovací IV	Nádražní 1442/8	57101	Moravská Třebová
1257	280880050	Sekce ÚP ve Svitavách-Odbor kontrolní	T. G. Masaryka 2057	58802	Svitavy
1258	280880561	Sekce ÚP ve Svitavách-Odbor kontrolní-Oddělení kontrolní I	T. G. Masaryka 2057	58802	Svitavy
1259	280880562	Sekce ÚP ve Svitavách-Odbor kontrolní-Oddělení kontrolní II	T. G. Masaryka 2057	58802	Svitavy
1260	280880563	Sekce ÚP ve Svitavách-Odbor kontrolní-Oddělení kontrolní III	T. G. Masaryka 2057	58802	Svitavy
1261	280900030	Sekce ÚP v Ústí nad Orlicí-Ředitel sekce ÚP	T. G. Masaryka 1393/	56201	Ústí nad Orlicí
1262	280900065	Sekce ÚP v Ústí nad Orlicí-Oddělení sekretariátu a provozního zabezpečení	T. G. Masaryka 1393/	56202	Ústí nad Orlicí
1263	280900460	Sekce ÚP v Ústí nad Orlicí-Oddělení majetkových daní	T. G. Masaryka 1393/	56203	Ústí nad Orlicí
1264	280900510	Sekce ÚP v Ústí nad Orlicí-Oddělení registrační	T. G. Masaryka 1393/	56204	Ústí nad Orlicí
1265	280900540	Sekce ÚP v Ústí nad Orlicí-Oddělení vymáhací	T. G. Masaryka 1393/	56205	Ústí nad Orlicí
1266	280900600	Sekce ÚP v Ústí nad Orlicí-Odbor vyměňovací	T. G. Masaryka 1393/	56206	Ústí nad Orlicí
1267	280950521	Sekce ÚP v Ústí nad Orlicí-Odbor vyměňovací-Oddělení vyměňovací I	T. G. Masaryka 1393/	56207	Ústí nad Orlicí
1268	280950522	Sekce ÚP v Ústí nad Orlicí-Odbor vyměňovací-Oddělení vyměňovací II	T. G. Masaryka 1393/	56208	Ústí nad Orlicí
1269	280950523	Sekce ÚP v Ústí nad Orlicí-Odbor vyměňovací-Oddělení vyměňovací III	T. G. Masaryka 1393/	56209	Ústí nad Orlicí
1270	280960524	Sekce ÚP v Ústí nad Orlicí-Odbor vyměňovací-Oddělení vyměňovací IV	Tůmová 178	56601	Vysoké Mýto
1271	280980050	Sekce ÚP v Ústí nad Orlicí-Odbor kontrolní	T. G. Masaryka 1393	56201	Ústí nad Orlicí
1272	280980561	Sekce ÚP v Ústí nad Orlicí-Odbor kontrolní-Oddělení kontrolní I	T. G. Masaryka 1393	56201	Ústí nad Orlicí
1273	280980562	Sekce ÚP v Ústí nad Orlicí-Odbor kontrolní-Oddělení kontrolní II	T. G. Masaryka 1393	56201	Ústí nad Orlicí
1274	280980563	Sekce ÚP v Ústí nad Orlicí-Odbor kontrolní-Oddělení kontrolní III	T. G. Masaryka 1393	56201	Ústí nad Orlicí
1275	280980564	Sekce ÚP v Ústí nad Orlicí-Odbor kontrolní-Oddělení kontrolní IV	T. G. Masaryka 1393	56201	Ústí nad Orlicí
1276	281100031	Odbor ÚP v Zámberku-Ředitel odboru ÚP	Pionýrů 1360	56401	Zámberk
1277	281100460	Odbor ÚP v Zámberku-Oddělení majetkových daní	Pionýrů 1360	56401	Zámberk
1278	281100551	Odbor ÚP v Zámberku-Oddělení vyměňovací a vymáhací I	Pionýrů 1360	56401	Zámberk
1279	281100552	Odbor ÚP v Zámberku-Oddělení vyměňovací a vymáhací II	Pionýrů 1360	56401	Zámberk
1280	281100550	Odbor ÚP v Zámberku-Oddělení kontrolní	Pionýrů 1360	56401	Zámberk
1281	290000020	FÚ pro Kraj Vysočina-Ředitel	Tolstého 2	58601	Jihlava
1282	290000022	FÚ pro Kraj Vysočina-Sekce řízení úřadu-Oddělení provozního zabezpečení	Tolstého 2	58601	Jihlava
1283	290000062	FÚ pro Kraj Vysočina-Sekce řízení úřadu-Oddělení evidence daní	Tolstého 2	58601	Jihlava
1284	290000410	FÚ pro Kraj Vysočina-Sekce řízení úřadu-Oddělení řízení rizik	Tolstého 2	58601	Jihlava
1285	290000490	FÚ pro Kraj Vysočina-Sekce řízení úřadu-Oddělení řízení rizik	Tolstého 2	58601	Jihlava
1286	290011050	FÚ pro Kraj Vysočina-Sekce řízení úřadu-Odbor metodiky a výkonu daní	Tolstého 2	58601	Jihlava
1287	290011420	FÚ pro Kraj Vysočina-Sekce řízení úřadu-Odbor metodiky a výkonu daní-Oddělení daně z příjmů fyzických osob	Tolstého 2	58601	Jihlava
1288	290011430	FÚ pro Kraj Vysočina-Sekce řízení úřadu-Odbor metodiky a výkonu daní-Oddělení daně z příjmů právnických osob	Tolstého 2	58601	Jihlava
1289	290011440	FÚ pro Kraj Vysočina-Sekce řízení úřadu-Odbor metodiky a výkonu daní-Oddělení nepřímých daní	Tolstého 2	58601	Jihlava
1290	290011450	FÚ pro Kraj Vysočina-Sekce řízení úřadu-Odbor metodiky a výkonu daní-Oddělení daňového procesu	Tolstého 2	58601	Jihlava
1291	290011460	FÚ pro Kraj Vysočina-Sekce řízení úřadu-Odbor metodiky a výkonu daní-Oddělení majetkových daní	Tolstého 2	58601	Jihlava
1292	290011480	FÚ pro Kraj Vysočina-Sekce řízení úřadu-Odbor metodiky a výkonu daní-Oddělení evidence tržeb	Tolstého 2	58601	Jihlava
1293	290031050	FÚ pro Kraj Vysočina-Sekce řízení úřadu-Odbor kontroly zvláštních činností	Tolstého 2	58601	Jihlava
1294	290031471	FÚ pro Kraj Vysočina-Sekce řízení úřadu-Odbor kontroly zvláštních činností-Oddělení kontroly zvláštních činností I	Tolstého 2	58601	Jihlava
1295	290031472	FÚ pro Kraj Vysočina-Sekce řízení úřadu-Odbor kontroly zvláštních činností-Oddělení kontroly zvláštních činností II	Smetanovo nám. 261	58001	Havlíčkův Brod
1296	290031473	FÚ pro Kraj Vysočina-Sekce řízení úřadu-Odbor kontroly zvláštních činností-Oddělení kontroly zvláštních činností III	Žerotinovo nám. 1	67401	Třebíč
1297	290100030	Sekce ÚP v Jihlavě-Ředitel sekce ÚP	Tolstého 2	58601	Jihlava
1298	290100065	Sekce ÚP v Jihlavě-Oddělení sekretariátu a provozního zabezpečení	Tolstého 2	58601	Jihlava
1299	290100510	Sekce ÚP v Jihlavě-Oddělení registrační	Tolstého 2	58601	Jihlava
1300	290100580	Sekce ÚP v Jihlavě-Odbor vyměňovací	Tolstého 2	58601	Jihlava
1301	290100521	Sekce ÚP v Jihlavě-Odbor vyměňovací-Oddělení vyměňovací I	Tolstého 2	58601	Jihlava
1302	290100522	Sekce ÚP v Jihlavě-Odbor vyměňovací-Oddělení vyměňovací II	Tolstého 2	58601	Jihlava
1303	290100523	Sekce ÚP v Jihlavě-Odbor vyměňovací-Oddělení vyměňovací III	Tolstého 2	58601	Jihlava
1304	290100524	Sekce ÚP v Jihlavě-Odbor vyměňovací-Oddělení vyměňovací IV	Tolstého 2	58601	Jihlava
1305	290100050	Sekce ÚP v Jihlavě-Odbor kontrolní	Tolstého 2	58601	Jihlava
1306	290100561	Sekce ÚP v Jihlavě-Odbor kontrolní-Oddělení kontrolní I	Tolstého 2	58601	Jihlava
1307	290100562	Sekce ÚP v Jihlavě-Odbor kontrolní-Oddělení kontrolní II	Tolstého 2	58601	Jihlava
1308	290100563	Sekce ÚP v Jihlavě-Odbor kontrolní-Oddělení kontrolní III	Tolstého 2	58601	Jihlava
1309	290170050	Sekce ÚP v Jihlavě-Odbor majetkových daní	Tolstého 2	58601	Jihlava
1310	290170461	Sekce ÚP v Jihlavě-Odbor majetkových daní-Oddělení majetkových daní I	Tolstého 2	58601	Jihlava

1311	290170482	Sekke ÚP v Jihlavě-Odbor majetkových daní-Oddělení majetkových daní II	Tolstého 2	58601	Jihlava
1312	290180050	Sekke ÚP v Jihlavě-Odbor vymáhací	Tolstého 2	58601	Jihlava
1313	290180541	Sekke ÚP v Jihlavě-Odbor vymáhací-Oddělení vymáhací I	Tolstého 2	58601	Jihlava
1314	290180542	Sekke ÚP v Jihlavě-Odbor vymáhací-Oddělení vymáhací II	Tolstého 2	58601	Jihlava
1315	290300030	Sekke ÚP v Havlíčkově Brodě-Ředitel sekce ÚP	Smetanovo nám. 261	58001	Havlíčkův Brod
1316	290300030	Sekke ÚP v Havlíčkově Brodě-Oddělení sekretariátu a provozního zabezpečení	Smetanovo nám. 261	58001	Havlíčkův Brod
1317	290300480	Sekke ÚP v Havlíčkově Brodě-Oddělení majetkových daní	Smetanovo nám. 261	58001	Havlíčkův Brod
1318	290300510	Sekke ÚP v Havlíčkově Brodě-Oddělení registrační	Smetanovo nám. 261	58001	Havlíčkův Brod
1319	290300540	Sekke ÚP v Havlíčkově Brodě-Oddělení vymáhací	Smetanovo nám. 261	58001	Havlíčkův Brod
1320	290300050	Sekke ÚP v Havlíčkově Brodě-Odbor vyměňovací	Smetanovo nám. 261	58001	Havlíčkův Brod
1321	290350521	Sekke ÚP v Havlíčkově Brodě-Odbor vyměňovací-Oddělení vyměňovací I	Smetanovo nám. 261	58001	Havlíčkův Brod
1322	290350522	Sekke ÚP v Havlíčkově Brodě-Odbor vyměňovací-Oddělení vyměňovací II	Smetanovo nám. 261	58001	Havlíčkův Brod
1323	290350523	Sekke ÚP v Havlíčkově Brodě-Odbor vyměňovací-Oddělení vyměňovací III	Krále Jana 259	58301	Chotěboř
1324	290350524	Sekke ÚP v Havlíčkově Brodě-Odbor vyměňovací-Oddělení vyměňovací IV	Poštovní 520	58401	Ledeč nad Sázavou
1325	290360050	Sekke ÚP v Havlíčkově Brodě-Odbor kontrolní	Smetanovo nám. 261	58001	Havlíčkův Brod
1326	290360581	Sekke ÚP v Havlíčkově Brodě-Odbor kontrolní-Oddělení kontrolní I	Smetanovo nám. 261	58001	Havlíčkův Brod
1327	290360582	Sekke ÚP v Havlíčkově Brodě-Odbor kontrolní-Oddělení kontrolní II	Smetanovo nám. 261	58001	Havlíčkův Brod
1328	290360583	Sekke ÚP v Havlíčkově Brodě-Odbor kontrolní-Oddělení kontrolní III	Smetanovo nám. 261	58001	Havlíčkův Brod
1329	291000030	Sekke ÚP v Pelhřimově-Ředitel sekce ÚP	Přikopy 1754	39301	Pelhřimov
1330	291000065	Sekke ÚP v Pelhřimově-Oddělení sekretariátu a provozního zabezpečení	Přikopy 1754	39301	Pelhřimov
1331	291000460	Sekke ÚP v Pelhřimově-Oddělení majetkových daní	Přikopy 1754	39301	Pelhřimov
1332	291000510	Sekke ÚP v Pelhřimově-Oddělení registrační	Přikopy 1754	39301	Pelhřimov
1333	291000540	Sekke ÚP v Pelhřimově-Oddělení vymáhací	Přikopy 1754	39301	Pelhřimov
1334	291050050	Sekke ÚP v Pelhřimově-Odbor vyměňovací	Přikopy 1754	39301	Pelhřimov
1335	291050521	Sekke ÚP v Pelhřimově-Odbor vyměňovací-Oddělení vyměňovací I	Přikopy 1754	39301	Pelhřimov
1336	291050522	Sekke ÚP v Pelhřimově-Odbor vyměňovací-Oddělení vyměňovací II	Přikopy 1754	39301	Pelhřimov
1337	291050523	Sekke ÚP v Pelhřimově-Odbor vyměňovací-Oddělení vyměňovací III	Příčná 1525	39601	Humpolec
1338	291060050	Sekke ÚP v Pelhřimově-Odbor kontrolní	Přikopy 1754	39301	Pelhřimov
1339	291060581	Sekke ÚP v Pelhřimově-Odbor kontrolní-Oddělení kontrolní I	Přikopy 1754	39301	Pelhřimov
1340	291060582	Sekke ÚP v Pelhřimově-Odbor kontrolní-Oddělení kontrolní II	Přikopy 1754	39301	Pelhřimov
1341	291200030	Sekke ÚP v Třebíči-Ředitel sekce ÚP	Žerotínovo nám. 1	67401	Třebíč
1342	291200065	Sekke ÚP v Třebíči-Oddělení sekretariátu a provozního zabezpečení	Žerotínovo nám. 1	67401	Třebíč
1343	291200510	Sekke ÚP v Třebíči-Oddělení registrační	Žerotínovo nám. 1	67401	Třebíč
1344	291200540	Sekke ÚP v Třebíči-Oddělení vymáhací	Žerotínovo nám. 1	67401	Třebíč
1345	291250050	Sekke ÚP v Třebíči-Odbor vyměňovací	Žerotínovo nám. 1	67401	Třebíč
1346	291250521	Sekke ÚP v Třebíči-Odbor vyměňovací-Oddělení vyměňovací I	Žerotínovo nám. 1	67401	Třebíč
1347	291250522	Sekke ÚP v Třebíči-Odbor vyměňovací-Oddělení vyměňovací II	Žerotínovo nám. 1	67401	Třebíč
1348	291250523	Sekke ÚP v Třebíči-Odbor vyměňovací-Oddělení vyměňovací III	Žerotínovo nám. 1	67401	Třebíč
1349	291250524	Sekke ÚP v Třebíči-Odbor vyměňovací-Oddělení vyměňovací IV	Husova 480	67602	Moravské Budějovice
1350	291260050	Sekke ÚP v Třebíči-Odbor kontrolní	Žerotínovo nám. 1	67401	Třebíč
1351	291260581	Sekke ÚP v Třebíči-Odbor kontrolní-Oddělení kontrolní I	Žerotínovo nám. 1	67401	Třebíč
1352	291260582	Sekke ÚP v Třebíči-Odbor kontrolní-Oddělení kontrolní II	Žerotínovo nám. 1	67401	Třebíč
1353	291260583	Sekke ÚP v Třebíči-Odbor kontrolní-Oddělení kontrolní III	Žerotínovo nám. 1	67401	Třebíč
1354	291260584	Sekke ÚP v Třebíči-Odbor kontrolní-Oddělení kontrolní IV	Žerotínovo nám. 1	67401	Třebíč
1355	291270050	Sekke ÚP v Třebíči-Odbor majetkových daní	Žerotínovo nám. 1	67401	Třebíč
1356	291270461	Sekke ÚP v Třebíči-Odbor majetkových daní-Oddělení majetkových daní I	Žerotínovo nám. 1	67401	Třebíč
1357	291270462	Sekke ÚP v Třebíči-Odbor majetkových daní-Oddělení majetkových daní II	Žerotínovo nám. 1	67401	Třebíč
1358	291300031	Odbor ÚP ve Velkém Meziříčí-Ředitel odboru ÚP	Hornoměstská 39	59401	Velké Meziříčí
1359	291300480	Odbor ÚP ve Velkém Meziříčí-Oddělení majetkových daní	Hornoměstská 39	59401	Velké Meziříčí
1360	291300581	Odbor ÚP ve Velkém Meziříčí-Oddělení vyměňovací a vymáhací	Hornoměstská 39	59401	Velké Meziříčí
1361	291300582	Odbor ÚP ve Velkém Meziříčí-Oddělení vyměňovací a vymáhací II	Hornoměstská 39	59401	Velké Meziříčí
1362	291300580	Odbor ÚP ve Velkém Meziříčí-Oddělení kontrolní	Hornoměstská 39	59401	Velké Meziříčí
1363	291400030	Sekke ÚP ve Žďáru nad Sázavou-Ředitel sekce ÚP	Strojrenská 28	59101	Žďár nad Sázavou
1364	291400065	Sekke ÚP ve Žďáru nad Sázavou-Oddělení sekretariátu a provozního zabezpečení	Strojrenská 28	59101	Žďár nad Sázavou
1365	291400460	Sekke ÚP ve Žďáru nad Sázavou-Oddělení majetkových daní	Strojrenská 28	59101	Žďár nad Sázavou
1366	291400510	Sekke ÚP ve Žďáru nad Sázavou-Oddělení registrační	Strojrenská 28	59101	Žďár nad Sázavou
1367	291400540	Sekke ÚP ve Žďáru nad Sázavou-Oddělení vymáhací	Strojrenská 28	59101	Žďár nad Sázavou
1368	291450050	Sekke ÚP ve Žďáru nad Sázavou-Odbor vyměňovací	Strojrenská 28	59101	Žďár nad Sázavou
1369	291450521	Sekke ÚP ve Žďáru nad Sázavou-Odbor vyměňovací-Oddělení vyměňovací I	Strojrenská 28	59101	Žďár nad Sázavou
1370	291450522	Sekke ÚP ve Žďáru nad Sázavou-Odbor vyměňovací-Oddělení vyměňovací II	Strojrenská 28	59101	Žďár nad Sázavou
1371	291450523	Sekke ÚP ve Žďáru nad Sázavou-Odbor vyměňovací-Oddělení vyměňovací III	Masarykovo náměstí 15	59301	Bystrčice nad Pernštejnem
1372	291450524	Sekke ÚP ve Žďáru nad Sázavou-Odbor vyměňovací-Oddělení vyměňovací IV	Strojrenská 28	59101	Žďár nad Sázavou
1373	291450050	Sekke ÚP ve Žďáru nad Sázavou-Odbor kontrolní	Strojrenská 28	59101	Žďár nad Sázavou
1374	291450581	Sekke ÚP ve Žďáru nad Sázavou-Odbor kontrolní-Oddělení kontrolní I	Strojrenská 28	59101	Žďár nad Sázavou
1375	291450582	Sekke ÚP ve Žďáru nad Sázavou-Odbor kontrolní-Oddělení kontrolní II	Strojrenská 28	59101	Žďár nad Sázavou
1376	300000020	FÚ pro Jihomoravský kraj-Ředitel	nám. Svobody 4	60200	Brno
1377	300000022	FÚ pro Jihomoravský kraj-Sekce řízení úřadu	nám. Svobody 4	60200	Brno
1378	300000061	FÚ pro Jihomoravský kraj-Oddělení sekretariátu ředitele	nám. Svobody 4	60200	Brno
1379	300000062	FÚ pro Jihomoravský kraj-Sekce řízení úřadu-Oddělení provozního zabezpečení	nám. Svobody 4	60200	Brno
1380	300000410	FÚ pro Jihomoravský kraj-Sekce řízení úřadu-Oddělení evidence daní	nám. Svobody 4	60200	Brno
1381	300000490	FÚ pro Jihomoravský kraj-Sekce řízení úřadu-Oddělení řízení rizik	nám. Svobody 4	60200	Brno
1382	300011050	FÚ pro Jihomoravský kraj-Sekce řízení úřadu-Odbor metodiky a výkonu daní	nám. Svobody 4	60200	Brno
1383	300011420	FÚ pro Jihomoravský kraj-Sekce řízení úřadu-Odbor metodiky a výkonu daní-Oddělení daně z příjmů fyzických osob	nám. Svobody 4	60200	Brno
1384	300011430	FÚ pro Jihomoravský kraj-Sekce řízení úřadu-Odbor metodiky a výkonu daní-Oddělení daně z příjmů právnických osob	nám. Svobody 4	60200	Brno
1385	300011441	FÚ pro Jihomoravský kraj-Sekce řízení úřadu-Odbor metodiky a výkonu daní-Oddělení nepřímých daní I	Náměstí Svobody 4	60200	Brno
1386	300011442	FÚ pro Jihomoravský kraj-Sekce řízení úřadu-Odbor metodiky a výkonu daní-Oddělení nepřímých daní II	Náměstí Svobody 4	60200	Brno
1387	300011451	FÚ pro Jihomoravský kraj-Sekce řízení úřadu-Odbor metodiky a výkonu daní-Oddělení daňového procesu I	nám. Svobody 4	60200	Brno
1388	300011452	FÚ pro Jihomoravský kraj-Sekce řízení úřadu-Odbor metodiky a výkonu daní-Oddělení daňového procesu II	nám. Svobody 4	60200	Brno
1389	300011480	FÚ pro Jihomoravský kraj-Sekce řízení úřadu-Odbor metodiky a výkonu daní-Oddělení majetkových daní	nám. Svobody 4	60200	Brno
1390	300011480	FÚ pro Jihomoravský kraj-Sekce řízení úřadu-Odbor metodiky a výkonu daní-Oddělení evidence tržeb	nám. Svobody 4	60200	Brno
1391	300031060	FÚ pro Jihomoravský kraj-Sekce řízení úřadu-Odbor kontroly zvláštních činností	nám. Svobody 4	60200	Brno
1392	300031471	FÚ pro Jihomoravský kraj-Sekce řízení úřadu-Odbor kontroly zvláštních činností-Oddělení kontroly zvláštních činností I	nám. Svobody 4	60200	Brno
1393	300031472	FÚ pro Jihomoravský kraj-Sekce řízení úřadu-Odbor kontroly zvláštních činností-Oddělení kontroly zvláštních činností II	nám. Svobody 4	60200	Brno
1394	300031473	FÚ pro Jihomoravský kraj-Sekce řízení úřadu-Odbor kontroly zvláštních činností-Oddělení kontroly zvláštních činností III	nám. Svobody 4	60200	Brno
1395	300031474	FÚ pro Jihomoravský kraj-Sekce řízení úřadu-Odbor kontroly zvláštních činností-Oddělení kontroly zvláštních činností IV	nám. Svobody 4	60200	Brno
1396	300100030	Sekke ÚP Brno I-Ředitel sekce ÚP	Přikop 25	60423	Brno
1397	300100065	Sekke ÚP Brno I-Oddělení sekretariátu a provozního zabezpečení	Přikop 25	60423	Brno

1388	300100480	Sekce ÚP Brno I-Oddělení majetkových daní	Příkop 25	60423	Brno
1389	300140080	Sekce ÚP Brno I-Odbor registrační	Příkop 25	60423	Brno
1400	300140511	Sekce ÚP Brno I-Odbor registrační-Oddělení registrační I	Příkop 25	60423	Brno
1401	300140512	Sekce ÚP Brno I-Odbor registrační-Oddělení registrační II	Příkop 25	60423	Brno
1402	300151080	Sekce ÚP Brno I-Odbor vyměňovací I	Příkop 25	60423	Brno
1403	300151521	Sekce ÚP Brno I-Odbor vyměňovací I-Oddělení vyměňovací I	Příkop 25	60423	Brno
1404	300151522	Sekce ÚP Brno I-Odbor vyměňovací I-Oddělení vyměňovací II	Příkop 25	60423	Brno
1405	300151523	Sekce ÚP Brno I-Odbor vyměňovací I-Oddělení vyměňovací III	Příkop 25	60423	Brno
1406	300151524	Sekce ÚP Brno I-Odbor vyměňovací I-Oddělení vyměňovací IV	Příkop 25	60423	Brno
1407	300151525	Sekce ÚP Brno I-Odbor vyměňovací I-Oddělení vyměňovací V	Příkop 25	60423	Brno
1408	300151670	Sekce ÚP Brno I-Odbor vyměňovací I-Oddělení zvláštního režimu JSM	Příkop 25	60423	Brno
1409	300152050	Sekce ÚP Brno I-Odbor vyměňovací II	Příkop 25	60423	Brno
1410	300152521	Sekce ÚP Brno I-Odbor vyměňovací II-Oddělení vyměňovací I	Příkop 25	60423	Brno
1411	300152522	Sekce ÚP Brno I-Odbor vyměňovací II-Oddělení vyměňovací II	Příkop 25	60423	Brno
1412	300152523	Sekce ÚP Brno I-Odbor vyměňovací II-Oddělení vyměňovací III	Příkop 25	60423	Brno
1413	300160050	Sekce ÚP Brno I-Odbor kontrolní	Příkop 25	60423	Brno
1414	300160581	Sekce ÚP Brno I-Odbor kontrolní-Oddělení kontrolní I	Příkop 25	60423	Brno
1415	300160582	Sekce ÚP Brno I-Odbor kontrolní-Oddělení kontrolní II	Příkop 25	60423	Brno
1416	300160583	Sekce ÚP Brno I-Odbor kontrolní-Oddělení kontrolní III	Příkop 25	60423	Brno
1417	300160584	Sekce ÚP Brno I-Odbor kontrolní-Oddělení kontrolní IV	Příkop 25	60423	Brno
1418	300160585	Sekce ÚP Brno I-Odbor kontrolní-Oddělení kontrolní V	Příkop 25	60423	Brno
1419	300160586	Sekce ÚP Brno I-Odbor kontrolní-Oddělení kontrolní VI	Příkop 25	60200	Brno
1420	300160080	Sekce ÚP Brno I-Odbor vymáhací	Příkop 25	60423	Brno
1421	300180541	Sekce ÚP Brno I-Odbor vymáhací-Oddělení vymáhací I	Příkop 25	60423	Brno
1422	300180542	Sekce ÚP Brno I-Odbor vymáhací-Oddělení vymáhací II	Příkop 25	60423	Brno
1423	300200030	Sekce ÚP Brno II-Ředitel sekce ÚP	Cejl 113	65961	Brno
1424	300200085	Sekce ÚP Brno II-Oddělení sekretariátu a provozního zabezpečení	Cejl 113	65961	Brno
1425	300200460	Sekce ÚP Brno II-Oddělení majetkových daní	Cejl 113	65961	Brno
1426	300200510	Sekce ÚP Brno II-Oddělení registrační	Cejl 113	65961	Brno
1427	300200540	Sekce ÚP Brno II-Oddělení vymáhací	Cejl 113	65961	Brno
1428	300250050	Sekce ÚP Brno II-Odbor vyměňovací	Cejl 113	65961	Brno
1429	300250521	Sekce ÚP Brno II-Odbor vyměňovací-Oddělení vyměňovací I	Cejl 113	65961	Brno
1430	300250522	Sekce ÚP Brno II-Odbor vyměňovací-Oddělení vyměňovací II	Cejl 113	65961	Brno
1431	300250523	Sekce ÚP Brno II-Odbor vyměňovací-Oddělení vyměňovací III	Cejl 113	65961	Brno
1432	300250524	Sekce ÚP Brno II-Odbor vyměňovací-Oddělení vyměňovací IV	Cejl 113	65961	Brno
1433	300250525	Sekce ÚP Brno II-Odbor vyměňovací-Oddělení vyměňovací V	Cejl 113	65961	Brno
1434	300250526	Sekce ÚP Brno II-Odbor vyměňovací-Oddělení vyměňovací VI	Cejl 113	65961	Brno
1435	300280050	Sekce ÚP Brno II-Odbor kontrolní	Cejl 113	65961	Brno
1436	300280581	Sekce ÚP Brno II-Odbor kontrolní-Oddělení kontrolní I	Cejl 113	65961	Brno
1437	300280582	Sekce ÚP Brno II-Odbor kontrolní-Oddělení kontrolní II	Cejl 113	65961	Brno
1438	300280583	Sekce ÚP Brno II-Odbor kontrolní-Oddělení kontrolní III	Cejl 113	65961	Brno
1439	300280584	Sekce ÚP Brno II-Odbor kontrolní-Oddělení kontrolní IV	Cejl 113	65961	Brno
1440	300300030	Sekce ÚP Brno III-Ředitel sekce ÚP	Šumavská 31	66349	Brno
1441	300300085	Sekce ÚP Brno III-Oddělení sekretariátu a provozního zabezpečení	Šumavská 31	66349	Brno
1442	300300480	Sekce ÚP Brno III-Oddělení majetkových daní	Šumavská 31	66349	Brno
1443	300300510	Sekce ÚP Brno III-Oddělení registrační	Šumavská 31	66349	Brno
1444	300351050	Sekce ÚP Brno III-Odbor vyměňovací I	Šumavská 31	66349	Brno
1445	300351521	Sekce ÚP Brno III-Odbor vyměňovací I-Oddělení vyměňovací I	Šumavská 31	66349	Brno
1446	300351522	Sekce ÚP Brno III-Odbor vyměňovací I-Oddělení vyměňovací II	Šumavská 31	66349	Brno
1447	300351523	Sekce ÚP Brno III-Odbor vyměňovací I-Oddělení vyměňovací III	Šumavská 31	66349	Brno
1448	300352050	Sekce ÚP Brno III-Odbor vyměňovací II	Šumavská 31	66349	Brno
1449	300352521	Sekce ÚP Brno III-Odbor vyměňovací II-Oddělení vyměňovací I	Šumavská 31	66349	Brno
1450	300352522	Sekce ÚP Brno III-Odbor vyměňovací II-Oddělení vyměňovací II	Šumavská 31	66349	Brno
1451	300352523	Sekce ÚP Brno III-Odbor vyměňovací II-Oddělení vyměňovací III	Šumavská 31	66349	Brno
1452	300352524	Sekce ÚP Brno III-Odbor vyměňovací II-Oddělení vyměňovací IV	Šumavská 31	66349	Brno
1453	300360050	Sekce ÚP Brno III-Odbor kontrolní	Šumavská 31	66349	Brno
1454	300360581	Sekce ÚP Brno III-Odbor kontrolní-Oddělení kontrolní I	Šumavská 31	66349	Brno
1455	300360582	Sekce ÚP Brno III-Odbor kontrolní-Oddělení kontrolní II	Šumavská 31	66349	Brno
1456	300360583	Sekce ÚP Brno III-Odbor kontrolní-Oddělení kontrolní III	Šumavská 31	66349	Brno
1457	300360584	Sekce ÚP Brno III-Odbor kontrolní-Oddělení kontrolní IV	Šumavská 31	66349	Brno
1458	300360585	Sekce ÚP Brno III-Odbor kontrolní-Oddělení kontrolní V	Šumavská 31	66349	Brno
1459	300390050	Sekce ÚP Brno III-Odbor vymáhací	Šumavská 31	66349	Brno
1460	300390541	Sekce ÚP Brno III-Odbor vymáhací-Oddělení vymáhací I	Šumavská 31	66349	Brno
1461	300390542	Sekce ÚP Brno III-Odbor vymáhací-Oddělení vymáhací II	Šumavská 31	66349	Brno
1462	300390543	Sekce ÚP Brno III-Odbor vymáhací-Oddělení vymáhací III	Šumavská 31	66349	Brno
1463	300400030	Sekce ÚP Brno IV-Ředitel sekce ÚP	Rybniček 2	66358	Brno
1464	300400085	Sekce ÚP Brno IV-Oddělení sekretariátu a provozního zabezpečení	Rybniček 2	66358	Brno
1465	300400510	Sekce ÚP Brno IV-Oddělení registrační	Rybniček 2	66358	Brno
1466	300451050	Sekce ÚP Brno IV-Odbor vyměňovací I	Rybniček 2	66358	Brno
1467	300451521	Sekce ÚP Brno IV-Odbor vyměňovací I-Oddělení vyměňovací I	Rybniček 2	66358	Brno
1468	300451522	Sekce ÚP Brno IV-Odbor vyměňovací I-Oddělení vyměňovací II	Rybniček 2	66358	Brno
1469	300451823	Sekce ÚP Brno IV-Odbor vyměňovací I-Oddělení vyměňovací III	Rybniček 2	66358	Brno
1470	300462050	Sekce ÚP Brno IV-Odbor vyměňovací II	Rybniček 2	66358	Brno
1471	300462521	Sekce ÚP Brno IV-Odbor vyměňovací II-Oddělení vyměňovací I	Rybniček 2	66358	Brno
1472	300462522	Sekce ÚP Brno IV-Odbor vyměňovací II-Oddělení vyměňovací II	Rybniček 2	66358	Brno
1473	300462523	Sekce ÚP Brno IV-Odbor vyměňovací II-Oddělení vyměňovací III	Rybniček 2	66358	Brno
1474	300462524	Sekce ÚP Brno IV-Odbor vyměňovací II-Oddělení vyměňovací IV	Brněnská 148	66601	Tišnov
1475	300460050	Sekce ÚP Brno IV-Odbor kontrolní	Rybniček 2	66358	Brno
1476	300460581	Sekce ÚP Brno IV-Odbor kontrolní-Oddělení kontrolní I	Rybniček 2	66358	Brno
1477	300460582	Sekce ÚP Brno IV-Odbor kontrolní-Oddělení kontrolní II	Rybniček 2	66358	Brno
1478	300460583	Sekce ÚP Brno IV-Odbor kontrolní-Oddělení kontrolní III	Rybniček 2	66358	Brno
1479	300460584	Sekce ÚP Brno IV-Odbor kontrolní-Oddělení kontrolní IV	Rybniček 2	66358	Brno
1480	300460585	Sekce ÚP Brno IV-Odbor kontrolní-Oddělení kontrolní V	Rybniček 2	66358	Brno
1481	300470050	Sekce ÚP Brno IV-Odbor majetkových daní	Rybniček 2	66358	Brno
1482	300470461	Sekce ÚP Brno IV-Odbor majetkových daní-Oddělení majetkových daní I	Rybniček 2	66358	Brno
1483	300470462	Sekce ÚP Brno IV-Odbor majetkových daní-Oddělení majetkových daní II	Rybniček 2	66358	Brno
1484	300490050	Sekce ÚP Brno IV-Odbor vymáhací	Rybniček 2	66358	Brno
1485	300490541	Sekce ÚP Brno IV-Odbor vymáhací-Oddělení vymáhací I	Rybniček 2	66358	Brno
1486	300490542	Sekce ÚP Brno IV-Odbor vymáhací-Oddělení vymáhací II	Rybniček 2	66358	Brno
1487	300500030	ÚzP Brno - venkov-Ředitel sekce ÚP	Příkop 8	60424	Brno
1488	300500085	ÚzP Brno - venkov-Oddělení sekretariátu a provozního zabezpečení	Příkop 8	60424	Brno
1489	300500050	ÚzP Brno - venkov-Odbor registrační	Příkop 8	60424	Brno
1490	300540511	ÚzP Brno - venkov-Odbor registrační-Oddělení registrační I	Příkop 8	60424	Brno
1491	300540512	ÚzP Brno - venkov-Odbor registrační-Oddělení registrační II	Příkop 8	60424	Brno
1492	300551050	ÚzP Brno - venkov-Odbor vyměňovací I	Příkop 8	60424	Brno
1493	300551521	ÚzP Brno - venkov-Odbor vyměňovací I-Oddělení vyměňovací I	Příkop 8	60424	Brno
1494	300551522	ÚzP Brno - venkov-Odbor vyměňovací I-Oddělení vyměňovací II	Příkop 8	60424	Brno
1495	300551523	ÚzP Brno - venkov-Odbor vyměňovací I-Oddělení vyměňovací III	Příkop 8	60424	Brno
1496	300551524	ÚzP Brno - venkov-Odbor vyměňovací I-Oddělení vyměňovací IV	Příkop 8	60424	Brno
1497	300551525	ÚzP Brno - venkov-Odbor vyměňovací I-Oddělení vyměňovací V	Na Spojce 1	66491	Ivančice
1498	300551526	ÚzP Brno - venkov-Odbor vyměňovací I-Oddělení vyměňovací VI	Příkop 8	60200	Brno
1499	300552050	ÚzP Brno - venkov-Odbor vyměňovací II	Příkop 8	60424	Brno
1500	300552521	ÚzP Brno - venkov-Odbor vyměňovací II-Oddělení vyměňovací I	Příkop 8	60424	Brno
1501	300552522	ÚzP Brno - venkov-Odbor vyměňovací II-Oddělení vyměňovací II	Příkop 8	60424	Brno
1502	300560050	ÚzP Brno - venkov-Odbor kontrolní	Příkop 8	60424	Brno
1503	300560581	ÚzP Brno - venkov-Odbor kontrolní-Oddělení kontrolní I	Příkop 8	60424	Brno
1504	300560582	ÚzP Brno - venkov-Odbor kontrolní-Oddělení kontrolní II	Příkop 8	60424	Brno
1505	300560583	ÚzP Brno - venkov-Odbor kontrolní-Oddělení kontrolní III	Příkop 8	60424	Brno
1506	300560584	ÚzP Brno - venkov-Odbor kontrolní-Oddělení kontrolní IV	Příkop 8	60424	Brno
1507	300560585	ÚzP Brno - venkov-Odbor kontrolní-Oddělení kontrolní V	Příkop 8	60200	Brno

1508	300670050	ÚzP Brno - venkov-Odbor majetkových daní	Příkop 8	60424	Brno
1509	300570461	ÚzP Brno - venkov-Odbor majetkových daní-Oddělení majetkových daní I	Příkop 8	60424	Brno
1510	300570462	ÚzP Brno - venkov-Odbor majetkových daní-Oddělení majetkových daní II	Příkop 8	60424	Brno
1511	300580050	ÚzP Brno - venkov-Odbor vymáhací	Příkop 8	60424	Brno
1512	300580051	ÚzP Brno - venkov-Odbor vymáhací-Oddělení vymáhací I	Příkop 8	60424	Brno
1513	300580052	ÚzP Brno - venkov-Odbor vymáhací-Oddělení vymáhací II	Příkop 8	60424	Brno
1514	300600030	Sekke ÚP v Blansku-Ředitel sekce ÚP	Seifertova 7	67811	Blansko
1515	300600065	Sekke ÚP v Blansku-Oddělení sekretariátu a provozního zabezpečení	Seifertova 7	67811	Blansko
1516	300600050	Sekke ÚP v Blansku-Oddělení registrační	Seifertova 7	67811	Blansko
1517	300600050	Sekke ÚP v Blansku-Oddělení vymáhací	Seifertova 7	67811	Blansko
1518	300600050	Sekke ÚP v Blansku-Odbor vyměňovací	Seifertova 7	67811	Blansko
1519	300600521	Sekke ÚP v Blansku-Odbor vyměňovací-Oddělení vyměňovací I	Seifertova 7	67811	Blansko
1520	300600522	Sekke ÚP v Blansku-Odbor vyměňovací-Oddělení vyměňovací II	Seifertova 7	67811	Blansko
1521	300600523	Sekke ÚP v Blansku-Odbor vyměňovací-Oddělení vyměňovací III	17. listopadu 6	68001	Boskovice
1522	300600524	Sekke ÚP v Blansku-Odbor vyměňovací-Oddělení vyměňovací IV	17. listopadu 6	68001	Boskovice
1523	300600560	Sekke ÚP v Blansku-Odbor kontrolní	Seifertova 7	67811	Blansko
1524	300600561	Sekke ÚP v Blansku-Odbor kontrolní-Oddělení kontrolní I	Seifertova 7	67811	Blansko
1525	300600562	Sekke ÚP v Blansku-Odbor kontrolní-Oddělení kontrolní II	17. listopadu 6	68001	Boskovice
1526	300670050	Sekke ÚP v Blansku-Odbor majetkových daní	Seifertova 7	67801	Blansko
1527	300670461	Sekke ÚP v Blansku-Odbor majetkových daní-Oddělení majetkových daní I	Seifertova 7	67801	Blansko
1528	300670462	Sekke ÚP v Blansku-Odbor majetkových daní-Oddělení majetkových daní II	17. listopadu 6	68001	Boskovice
1529	300800030	Sekke ÚP v Břeclavi-Ředitel sekce ÚP	Sladová 1	69002	Břeclav
1530	300800065	Sekke ÚP v Břeclavi-Oddělení sekretariátu a provozního zabezpečení	Sladová 1	69002	Břeclav
1531	300840050	Sekke ÚP v Břeclavi-Odbor registrační	Sladová 1	69002	Břeclav
1532	300840051	Sekke ÚP v Břeclavi-Odbor registrační-Oddělení registrační I	Sladová 1	69002	Břeclav
1533	300840052	Sekke ÚP v Břeclavi-Odbor registrační-Oddělení registrační II	Nádražní 35	69301	Hustopeče u Brna
1534	300890050	Sekke ÚP v Břeclavi-Odbor vyměňovací	Sladová 1	69002	Břeclav
1535	300890521	Sekke ÚP v Břeclavi-Odbor vyměňovací-Oddělení vyměňovací I	Sladová 1	69002	Břeclav
1536	300890522	Sekke ÚP v Břeclavi-Odbor vyměňovací-Oddělení vyměňovací II	Sladová 1	69002	Břeclav
1537	300890523	Sekke ÚP v Břeclavi-Odbor vyměňovací-Oddělení vyměňovací III	Gagarinova 7	69201	Mikulov na Moravě
1538	300890524	Sekke ÚP v Břeclavi-Odbor vyměňovací-Oddělení vyměňovací IV	Nádražní 35	69301	Hustopeče u Brna
1539	300890050	Sekke ÚP v Břeclavi-Odbor kontrolní	Sladová 1	69002	Břeclav
1540	300890561	Sekke ÚP v Břeclavi-Odbor kontrolní-Oddělení kontrolní I	Sladová 1	69002	Břeclav
1541	300890562	Sekke ÚP v Břeclavi-Odbor kontrolní-Oddělení kontrolní II	Sladová 1	69002	Břeclav
1542	300890563	Sekke ÚP v Břeclavi-Odbor kontrolní-Oddělení kontrolní III	Nádražní 35	69301	Hustopeče u Brna
1543	300870050	Sekke ÚP v Břeclavi-Odbor majetkových daní	Sladová 1	69002	Břeclav
1544	300870461	Sekke ÚP v Břeclavi-Odbor majetkových daní-Oddělení majetkových daní I	Sladová 1	69002	Břeclav
1545	300870462	Sekke ÚP v Břeclavi-Odbor majetkových daní-Oddělení majetkových daní II	Nádražní 35	69301	Hustopeče u Brna
1546	300880050	Sekke ÚP v Břeclavi-Odbor vymáhací	Sladová 1	69002	Břeclav
1547	300880541	Sekke ÚP v Břeclavi-Odbor vymáhací-Oddělení vymáhací I	Sladová 1	69002	Břeclav
1548	300880542	Sekke ÚP v Břeclavi-Odbor vymáhací-Oddělení vymáhací II	Sladová 1	69002	Břeclav
1549	301000030	Sekke ÚP v Hodoníně-Ředitel sekce ÚP	Dukelských hrdinů 1	69551	Hodonín
1550	301000065	Sekke ÚP v Hodoníně-Oddělení sekretariátu a provozního zabezpečení	Dukelských hrdinů 1	69551	Hodonín
1551	301000460	Sekke ÚP v Hodoníně-Oddělení majetkových daní	Dukelských hrdinů 1	69551	Hodonín
1552	301000510	Sekke ÚP v Hodoníně-Oddělení registrační	Dukelských hrdinů 1	69551	Hodonín
1553	301000540	Sekke ÚP v Hodoníně-Oddělení vymáhací	Dukelských hrdinů 1	69551	Hodonín
1554	301000050	Sekke ÚP v Hodoníně-Odbor vyměňovací	Dukelských hrdinů 1	69551	Hodonín
1555	301000521	Sekke ÚP v Hodoníně-Odbor vyměňovací-Oddělení vyměňovací I	Dukelských hrdinů 1	69551	Hodonín
1556	301000522	Sekke ÚP v Hodoníně-Odbor vyměňovací-Oddělení vyměňovací II	Dukelských hrdinů 1	69551	Hodonín
1557	301000560	Sekke ÚP v Hodoníně-Odbor kontrolní	Dukelských hrdinů 1	69551	Hodonín
1558	301000561	Sekke ÚP v Hodoníně-Odbor kontrolní-Oddělení kontrolní I	Dukelských hrdinů 1	69551	Hodonín
1559	301000562	Sekke ÚP v Hodoníně-Odbor kontrolní-Oddělení kontrolní II	Dukelských hrdinů 1	69551	Hodonín
1560	301300030	Sekke ÚP v Kyjově-Ředitel sekce ÚP	Třída Komenského 1360/18	69701	Kyjov
1561	301300065	Sekke ÚP v Kyjově-Oddělení sekretariátu a provozního zabezpečení	Třída Komenského 1360/18	69701	Kyjov
1562	301300510	Sekke ÚP v Kyjově-Oddělení registrační	Třída Komenského 1360/18	69701	Kyjov
1563	301300540	Sekke ÚP v Kyjově-Oddělení vymáhací	Třída Komenského 1360/18	69701	Kyjov
1564	301300050	Sekke ÚP v Kyjově-Odbor vyměňovací	Třída Komenského 1360/18	69701	Kyjov
1565	301300521	Sekke ÚP v Kyjově-Odbor vyměňovací-Oddělení vyměňovací I	Třída Komenského 1360/18	69701	Kyjov
1566	301300522	Sekke ÚP v Kyjově-Odbor vyměňovací-Oddělení vyměňovací II	Třída Komenského 1360/18	69701	Kyjov
1567	301300523	Sekke ÚP v Kyjově-Odbor vyměňovací-Oddělení vyměňovací III	náměstí Míru 1759	69801	Veselí nad Moravou
1568	301300050	Sekke ÚP v Kyjově-Odbor kontrolní	Třída Komenského 1360/18	69701	Kyjov
1569	301300561	Sekke ÚP v Kyjově-Odbor kontrolní-Oddělení kontrolní I	Třída Komenského 1360/18	69701	Kyjov
1570	301300562	Sekke ÚP v Kyjově-Odbor kontrolní-Oddělení kontrolní II	náměstí Míru 1759	69801	Veselí nad Moravou
1571	301370060	Sekke ÚP v Kyjově-Odbor majetkových daní	Třída Komenského 1360/18	69701	Kyjov
1572	301370461	Sekke ÚP v Kyjově-Odbor majetkových daní-Oddělení majetkových daní I	Třída Komenského 1360/18	69701	Kyjov
1573	301370462	Sekke ÚP v Kyjově-Odbor majetkových daní-Oddělení majetkových daní II	náměstí Míru 1759/1759	69801	Veselí nad Moravou
1574	301900030	Sekke ÚP ve Vyškově-Ředitel sekce ÚP	Dobrovského 3	68201	Vyškov
1575	301900510	Sekke ÚP ve Vyškově-Oddělení registrační	Dobrovského 3	68201	Vyškov
1576	301900540	Sekke ÚP ve Vyškově-Oddělení vymáhací	Dobrovského 3	68201	Vyškov
1577	301900050	Sekke ÚP ve Vyškově-Odbor vyměňovací	Dobrovského 3	68201	Vyškov
1578	301900521	Sekke ÚP ve Vyškově-Odbor vyměňovací-Oddělení vyměňovací I	Dobrovského 3	68201	Vyškov
1579	301900522	Sekke ÚP ve Vyškově-Odbor vyměňovací-Oddělení vyměňovací II	Dobrovského 3	68201	Vyškov
1580	301900523	Sekke ÚP ve Vyškově-Odbor vyměňovací-Oddělení vyměňovací III	Palackého náměstí 89	68401	Slavkov u Brna
1581	301900050	Sekke ÚP ve Vyškově-Odbor kontrolní	Dobrovského 3	68201	Vyškov
1582	301900561	Sekke ÚP ve Vyškově-Odbor kontrolní-Oddělení kontrolní I	Dobrovského 3	68201	Vyškov
1583	301900562	Sekke ÚP ve Vyškově-Odbor kontrolní-Oddělení kontrolní II	Dobrovského 3	68201	Vyškov
1584	301970050	Sekke ÚP ve Vyškově-Odbor majetkových daní	Dobrovského 3	68201	Vyškov
1585	301970461	Sekke ÚP ve Vyškově-Odbor majetkových daní-Oddělení majetkových daní I	Dobrovského 3	68201	Vyškov
1586	301970462	Sekke ÚP ve Vyškově-Odbor majetkových daní-Oddělení majetkových daní II	Palackého náměstí 89	68401	Slavkov u Brna
1587	302000030	Sekke ÚP ve Znojme-Ředitel sekce ÚP	nám. Svobody 8	66901	Znojmo
1588	302000065	Sekke ÚP ve Znojme-Oddělení sekretariátu a provozního zabezpečení	nám. Svobody 8	66901	Znojmo
1589	302000510	Sekke ÚP ve Znojme-Oddělení registrační	nám. Svobody 8	66901	Znojmo
1590	302000540	Sekke ÚP ve Znojme-Oddělení vymáhací	nám. Svobody 8	66901	Znojmo
1591	302000050	Sekke ÚP ve Znojme-Odbor vyměňovací	nám. Svobody 8	66901	Znojmo
1592	302000521	Sekke ÚP ve Znojme-Odbor vyměňovací-Oddělení vyměňovací I	nám. Svobody 8	66901	Znojmo
1593	302000522	Sekke ÚP ve Znojme-Odbor vyměňovací-Oddělení vyměňovací II	nám. Svobody 8	66901	Znojmo
1594	302000523	Sekke ÚP ve Znojme-Odbor vyměňovací-Oddělení vyměňovací III	nám. Svobody 8	66901	Znojmo
1595	302000524	Sekke ÚP ve Znojme-Odbor vyměňovací-Oddělení vyměňovací IV	Zámecká 8	67201	Moravský Krumlov
1596	302000050	Sekke ÚP ve Znojme-Odbor kontrolní	nám. Svobody 8	66901	Znojmo
1597	302000561	Sekke ÚP ve Znojme-Odbor kontrolní-Oddělení kontrolní I	nám. Svobody 8	66901	Znojmo
1598	302000562	Sekke ÚP ve Znojme-Odbor kontrolní-Oddělení kontrolní II	nám. Svobody 8	66901	Znojmo
1599	302000563	Sekke ÚP ve Znojme-Odbor kontrolní-Oddělení kontrolní III	nám. Svobody 8	66901	Znojmo
1600	302070050	Sekke ÚP ve Znojme-Odbor majetkových daní	nám. Svobody 8	66901	Znojmo
1601	302070461	Sekke ÚP ve Znojme-Odbor majetkových daní-Oddělení majetkových daní I	nám. Svobody 8	66901	Znojmo
1602	302070462	Sekke ÚP ve Znojme-Odbor majetkových daní-Oddělení majetkových daní II	nám. Svobody 8	66901	Znojmo
1603	310000020	FÚ pro Olomoucký kraj-Ředitel	Lazecká 545/22	77911	Olomouc
1604	310000022	FÚ pro Olomoucký kraj-Sekce řízení úřadu	Lazecká 545/22	77911	Olomouc
1605	310000061	FÚ pro Olomoucký kraj-Oddělení sekretariátu ředitele	Lazecká 545/22	77911	Olomouc
1606	310000062	FÚ pro Olomoucký kraj-Sekce řízení úřadu-Oddělení provozního zabezpečení	Lazecká 545/22	77911	Olomouc

1607	310000410	FU pro Olomoucký kraj-Sekce řízení úřadu-Oddělení evidence daní	Lazecká 545/22	77911	Olomouc
1608	310000490	FU pro Olomoucký kraj-Sekce řízení úřadu-Oddělení řízení rizik	Lazecká 545/22	77911	Olomouc
1609	310011060	FU pro Olomoucký kraj-Sekce řízení úřadu-Odbor metodiky a výkonu daní	Lazecká 545/22	77911	Olomouc
1610	310011420	FU pro Olomoucký kraj-Sekce řízení úřadu-Odbor metodiky a výkonu daní Oddělení daně z příjmů fyzických osob	Lazecká 545/22	77911	Olomouc
1611	310011430	FU pro Olomoucký kraj-Sekce řízení úřadu-Odbor metodiky a výkonu daní Oddělení daně z příjmů právnických osob	Lazecká 545/22	77911	Olomouc
1612	310011440	FU pro Olomoucký kraj-Sekce řízení úřadu-Odbor metodiky a výkonu daní Oddělení nepřímých daní	Lazecká 545/22	77911	Olomouc
1613	310011450	FU pro Olomoucký kraj-Sekce řízení úřadu-Odbor metodiky a výkonu daní Oddělení daňového procesu	Lazecká 545/22	77911	Olomouc
1614	310011460	FU pro Olomoucký kraj-Sekce řízení úřadu-Odbor metodiky a výkonu daní Oddělení majetkových daní	Lazecká 545/22	77911	Olomouc
1615	310011480	FU pro Olomoucký kraj-Sekce řízení úřadu-Odbor metodiky a výkonu daní Oddělení evidence tržeb	Lazecká 545/22	77911	Olomouc
1616	310031060	FU pro Olomoucký kraj-Sekce řízení úřadu-Odbor kontroly zvláštních činností	Lazecká 545/22	77911	Olomouc
1617	310031471	FU pro Olomoucký kraj-Sekce řízení úřadu-Odbor kontroly zvláštních činností-Oddělení kontroly zvláštních činností I	Lazecká 545/22	77911	Olomouc
1618	310031472	FU pro Olomoucký kraj-Sekce řízení úřadu-Odbor kontroly zvláštních činností-Oddělení kontroly zvláštních činností II	Gen. Svobody 2790/38	78701	Šumperk
1619	310031473	FU pro Olomoucký kraj-Sekce řízení úřadu-Odbor kontroly zvláštních činností-Oddělení kontroly zvláštních činností III	Wurmova 2831/4	75011	Přerov
1620	310100030	Sekce ÚP v Olomouci-Reditel sekce ÚP	Lazecká 545/22	77911	Olomouc
1621	310100081	Sekce ÚP v Olomouci-Oddělení sekretariátu ředitele	Lazecká 545/22	77911	Olomouc
1622	310100082	Sekce ÚP v Olomouci-Oddělení provozního zabezpečení	Lazecká 545/22	77911	Olomouc
1623	310140050	Sekce ÚP v Olomouci-Odbor registrací	Lazecká 545/22	77911	Olomouc
1624	310140511	Sekce ÚP v Olomouci-Odbor registrací-Oddělení registrací I	Lazecká 545/22	77911	Olomouc
1625	310140512	Sekce ÚP v Olomouci-Odbor registrací-Oddělení registrací II	Lazecká 545/22	77911	Olomouc
1626	310140513	Sekce ÚP v Olomouci-Odbor registrací-Oddělení registrací III	Obilouková 2303/2	78501	Střemberk
1627	310151050	Sekce ÚP v Olomouci-Odbor vyměňovací I	Lazecká 545/22	77911	Olomouc
1628	310151521	Sekce ÚP v Olomouci-Odbor vyměňovací I-Oddělení vyměňovací I	Lazecká 545/22	77911	Olomouc
1629	310151522	Sekce ÚP v Olomouci-Odbor vyměňovací I-Oddělení vyměňovací II	Lazecká 545/22	77911	Olomouc
1630	310151523	Sekce ÚP v Olomouci-Odbor vyměňovací I-Oddělení vyměňovací III	Lazecká 545/22	77911	Olomouc
1631	310151524	Sekce ÚP v Olomouci-Odbor vyměňovací I-Oddělení vyměňovací IV	Lazecká 545/22	77911	Olomouc
1632	310151525	Sekce ÚP v Olomouci-Odbor vyměňovací I-Oddělení vyměňovací V	Lazecká 545/22	77911	Olomouc
1633	310152050	Sekce ÚP v Olomouci-Odbor vyměňovací II	Lazecká 545/22	77911	Olomouc
1634	310162521	Sekce ÚP v Olomouci-Odbor vyměňovací II-Oddělení vyměňovací I	Lazecká 545/22	77911	Olomouc
1635	310162522	Sekce ÚP v Olomouci-Odbor vyměňovací II-Oddělení vyměňovací II	Lazecká 545/22	77911	Olomouc
1636	310162523	Sekce ÚP v Olomouci-Odbor vyměňovací II-Oddělení vyměňovací III	Obilouková 2303/2	78501	Střemberk
1637	310162524	Sekce ÚP v Olomouci-Odbor vyměňovací II-Oddělení vyměňovací IV	Obilouková 2303/2	78501	Střemberk
1638	310161050	Sekce ÚP v Olomouci-Odbor kontrolní I	Lazecká 545/22	77911	Olomouc
1639	310161561	Sekce ÚP v Olomouci-Odbor kontrolní I-Oddělení kontrolní I	Lazecká 545/22	77911	Olomouc
1640	310161562	Sekce ÚP v Olomouci-Odbor kontrolní I-Oddělení kontrolní II	Lazecká 545/22	77911	Olomouc
1641	310161563	Sekce ÚP v Olomouci-Odbor kontrolní I-Oddělení kontrolní III	Lazecká 545/22	77911	Olomouc
1642	310162050	Sekce ÚP v Olomouci-Odbor kontrolní II	Lazecká 545/22	77911	Olomouc
1643	310162561	Sekce ÚP v Olomouci-Odbor kontrolní II-Oddělení kontrolní I	Lazecká 545/22	77911	Olomouc
1644	310162562	Sekce ÚP v Olomouci-Odbor kontrolní II-Oddělení kontrolní II	Lazecká 545/22	77911	Olomouc
1645	310162563	Sekce ÚP v Olomouci-Odbor kontrolní II-Oddělení kontrolní III	Obilouková 2303/2	78501	Střemberk
1646	310170050	Sekce ÚP v Olomouci-Odbor majetkových daní	Lazecká 545/22	77911	Olomouc
1647	310170461	Sekce ÚP v Olomouci-Odbor majetkových daní-Oddělení majetkových daní I	Lazecká 545/22	77911	Olomouc
1648	310170462	Sekce ÚP v Olomouci-Odbor majetkových daní-Oddělení majetkových daní II	Lazecká 545/22	77911	Olomouc
1649	310170463	Sekce ÚP v Olomouci-Odbor majetkových daní-Oddělení majetkových daní III	Lazecká 545/22	77911	Olomouc
1650	310170464	Sekce ÚP v Olomouci-Odbor majetkových daní-Oddělení majetkových daní IV	Lazecká 545/22	77911	Olomouc
1651	310180050	Sekce ÚP v Olomouci-Odbor vymáhací	Lazecká 545/22	77911	Olomouc
1652	310180541	Sekce ÚP v Olomouci-Odbor vymáhací-Oddělení vymáhací I	Lazecká 545/22	77911	Olomouc
1653	310180542	Sekce ÚP v Olomouci-Odbor vymáhací-Oddělení vymáhací II	Lazecká 545/22	77911	Olomouc
1654	310180543	Sekce ÚP v Olomouci-Odbor vymáhací-Oddělení vymáhací III	Lazecká 545/22	77911	Olomouc
1655	310300031	Odbor ÚP v Jeseníku-Reditel odboru ÚP	Fučíkova 1239/14	79001	Jeseník
1656	310300460	Odbor ÚP v Jeseníku-Oddělení majetkových daní	Fučíkova 1239/14	79001	Jeseník
1657	310300561	Odbor ÚP v Jeseníku-Oddělení vyměňovací a vymáhací I	Fučíkova 1239/14	79001	Jeseník
1658	310300562	Odbor ÚP v Jeseníku-Oddělení vyměňovací a vymáhací II	Fučíkova 1239/14	79001	Jeseník
1659	310300561	Odbor ÚP v Jeseníku-Oddělení kontrolní I	Fučíkova 1239/14	79001	Jeseník
1660	310300562	Odbor ÚP v Jeseníku-Oddělení kontrolní II	Fučíkova 1239/14	79001	Jeseník
1661	310600030	Sekce ÚP v Prostějově-Reditel sekce ÚP	Křížkovského 4186/1	79601	Prostějov
1662	310600035	Sekce ÚP v Prostějově-Oddělení sekretariátu a provozního zabezpečení	Křížkovského 4186/1	79601	Prostějov
1663	310600510	Sekce ÚP v Prostějově-Oddělení registrací	Křížkovského 4186/1	79601	Prostějov
1664	310600540	Sekce ÚP v Prostějově-Oddělení vymáhací	Křížkovského 4186/1	79601	Prostějov
1665	310600560	Sekce ÚP v Prostějově-Odbor vyměňovací	Křížkovského 4186/1	79601	Prostějov
1666	310600521	Sekce ÚP v Prostějově-Odbor vyměňovací-Oddělení vyměňovací I	Křížkovského 4186/1	79601	Prostějov
1667	310600522	Sekce ÚP v Prostějově-Odbor vyměňovací-Oddělení vyměňovací II	Křížkovského 4186/1	79601	Prostějov
1668	310600523	Sekce ÚP v Prostějově-Odbor vyměňovací-Oddělení vyměňovací III	Křížkovského 4186/1	79601	Prostějov
1669	310600524	Sekce ÚP v Prostějově-Odbor vyměňovací-Oddělení vyměňovací IV	Křížkovského 4186/1	79601	Prostějov
1670	310600525	Sekce ÚP v Prostějově-Odbor vyměňovací-Oddělení vyměňovací V	Nasarykovo nám. 28	79852	Konice
1671	310600050	Sekce ÚP v Prostějově-Odbor kontrolní	Křížkovského 4186/1	79601	Prostějov
1672	310600561	Sekce ÚP v Prostějově-Odbor kontrolní-Oddělení kontrolní I	Křížkovského 4186/1	79601	Prostějov
1673	310600562	Sekce ÚP v Prostějově-Odbor kontrolní-Oddělení kontrolní II	Křížkovského 4186/1	79601	Prostějov
1674	310600563	Sekce ÚP v Prostějově-Odbor kontrolní-Oddělení kontrolní III	Křížkovského 4186/1	79601	Prostějov
1675	310670050	Sekce ÚP v Prostějově-Odbor majetkových daní	Křížkovského 4186/1	79601	Prostějov
1676	310670461	Sekce ÚP v Prostějově-Odbor majetkových daní-Oddělení majetkových daní I	Křížkovského 4186/1	79601	Prostějov
1677	310670462	Sekce ÚP v Prostějově-Odbor majetkových daní-Oddělení majetkových daní II	Křížkovského 4186/1	79601	Prostějov
1678	310700030	Sekce ÚP v Přerově-Reditel sekce ÚP	Wurmova 2831/4	75011	Přerov
1679	310700065	Sekce ÚP v Přerově-Oddělení sekretariátu a provozního zabezpečení I	Wurmova 2831/4	75011	Přerov
1680	3107000510	Sekce ÚP v Přerově-Oddělení registrací I	Wurmova 2831/4	75011	Přerov
1681	3107000540	Sekce ÚP v Přerově-Oddělení vymáhací I	Wurmova 2831/4	75011	Přerov
1682	310750050	Sekce ÚP v Přerově-Odbor vyměňovací	Wurmova 2831/4	75011	Přerov
1683	310750521	Sekce ÚP v Přerově-Odbor vyměňovací-Oddělení vyměňovací I	Wurmova 2831/4	75011	Přerov
1684	310750522	Sekce ÚP v Přerově-Odbor vyměňovací-Oddělení vyměňovací II	Wurmova 2831/4	75011	Přerov
1685	310750523	Sekce ÚP v Přerově-Odbor vyměňovací-Oddělení vyměňovací III	Wurmova 2831/4	75011	Přerov
1686	310750524	Sekce ÚP v Přerově-Odbor vyměňovací-Oddělení vyměňovací IV	Nádražní 332	75301	Hranice
1687	310750525	Sekce ÚP v Přerově-Odbor vyměňovací-Oddělení vyměňovací V	Nádražní 332	75301	Hranice
1688	310760050	Sekce ÚP v Přerově-Odbor kontrolní	Wurmova 2831/4	75011	Přerov
1689	310760561	Sekce ÚP v Přerově-Odbor kontrolní-Oddělení kontrolní I	Wurmova 2831/4	75011	Přerov
1690	310760562	Sekce ÚP v Přerově-Odbor kontrolní-Oddělení kontrolní II	Wurmova 2831/4	75011	Přerov
1691	310760563	Sekce ÚP v Přerově-Odbor kontrolní-Oddělení kontrolní III	Nádražní 332	75301	Hranice
1692	310760564	Sekce ÚP v Přerově-Odbor kontrolní-Oddělení kontrolní IV	Nádražní 332	75301	Hranice
1693	310770050	Sekce ÚP v Přerově-Odbor majetkových daní	Wurmova 2831/4	75011	Přerov
1694	310770461	Sekce ÚP v Přerově-Odbor majetkových daní-Oddělení majetkových daní I	Wurmova 2831/4	75011	Přerov
1695	310770462	Sekce ÚP v Přerově-Odbor majetkových daní-Oddělení majetkových daní II	Nádražní 332	75301	Hranice
1696	310900030	Sekce ÚP v Šumperku-Reditel sekce ÚP	Gen. Svobody 2790/38	78701	Šumperk
1697	310900065	Sekce ÚP v Šumperku-Oddělení sekretariátu a provozního zabezpečení I	Gen. Svobody 2790/38	78701	Šumperk
1698	310900510	Sekce ÚP v Šumperku-Oddělení registrací I	Gen. Svobody 2790/38	78701	Šumperk
1699	310900540	Sekce ÚP v Šumperku-Oddělení vymáhací I	Gen. Svobody 2790/38	78701	Šumperk
1700	310900560	Sekce ÚP v Šumperku-Odbor vyměňovací	Gen. Svobody 2790/38	78701	Šumperk
1701	310900521	Sekce ÚP v Šumperku-Odbor vyměňovací-Oddělení vyměňovací I	Gen. Svobody 2790/38	78701	Šumperk
1702	310900522	Sekce ÚP v Šumperku-Odbor vyměňovací-Oddělení vyměňovací II	Gen. Svobody 2790/38	78701	Šumperk

1703	310950523	Sekke ÚP v Šumperku-Odbor vyměřovací-Oddělení vyměřovací III	Bezručova 2068/9	78901	Zábřeh
1704	310950524	Sekke ÚP v Šumperku-Odbor vyměřovací-Oddělení vyměřovací IV	Bezručova 2068/9	78901	Zábřeh
1705	310980050	Sekke ÚP v Šumperku-Odbor kontrolní	Gen. Svobody 2790/38	78701	Šumperk
1706	310980561	Sekke ÚP v Šumperku-Odbor kontrolní-Oddělení kontrolní I	Gen. Svobody 2790/38	78701	Šumperk
1707	310980562	Sekke ÚP v Šumperku-Odbor kontrolní-Oddělení kontrolní II	Gen. Svobody 2790/38	78701	Šumperk
1708	310980563	Sekke ÚP v Šumperku-Odbor kontrolní-Oddělení kontrolní III	Gen. Svobody 2790/38	78701	Šumperk
1709	310980564	Sekke ÚP v Šumperku-Odbor kontrolní-Oddělení kontrolní IV	Bezručova 2068/9	78901	Zábřeh
1710	310970050	Sekke ÚP v Šumperku-Odbor majetkových daní	Bezručova 2068/9	78901	Zábřeh
1711	310970481	Sekke ÚP v Šumperku-Odbor majetkových daní-Oddělení majetkových daní I	Gen. Svobody 2790/38	78701	Šumperk
1712	310970482	Sekke ÚP v Šumperku-Odbor majetkových daní-Oddělení majetkových daní II	Bezručova 2068/9	78901	Zábřeh
1713	320000020	FÚ pro Moravskoslezský kraj-Ředitel	Na Jizdárně 3162/3	70900	Ostrava
1714	320000022	FÚ pro Moravskoslezský kraj-Sekke řízení úřadu	Na Jizdárně 3162/3	70900	Ostrava
1716	320000081	FÚ pro Moravskoslezský kraj-Oddělení sekretariátu ředitele	Na Jizdárně 3162/3	70900	Ostrava
1718	320000082	FÚ pro Moravskoslezský kraj-Sekke řízení úřadu-Oddělení provozního zabezpečení	Na Jizdárně 3162/3	70900	Ostrava
1717	320000410	FÚ pro Moravskoslezský kraj-Sekke řízení úřadu-Oddělení evidence daní	Na Jizdárně 3162/3	70900	Ostrava
1718	320000490	FÚ pro Moravskoslezský kraj-Sekke řízení úřadu-Oddělení řízení rizik	Na Jizdárně 3162/3	70900	Ostrava
1719	320011050	FÚ pro Moravskoslezský kraj-Sekke řízení úřadu-Odbor metodiky a výkonu daní	Na Jizdárně 3162/3	70900	Ostrava
1720	320011420	FÚ pro Moravskoslezský kraj-Sekke řízení úřadu-Odbor metodiky a výkonu daní-Oddělení daně z příjmů fyzických osob	Na Jizdárně 3162/3	70900	Ostrava
1721	320011430	FÚ pro Moravskoslezský kraj-Sekke řízení úřadu-Odbor metodiky a výkonu daní-Oddělení daně z příjmů právnických osob	Na Jizdárně 3162/3	70900	Ostrava
1722	320011441	FÚ pro Moravskoslezský kraj-Sekke řízení úřadu-Odbor metodiky a výkonu daní-Oddělení nepřímých daní I	Na Jizdárně 3162/3	70900	Ostrava
1723	320011442	FÚ pro Moravskoslezský kraj-Sekke řízení úřadu-Odbor metodiky a výkonu daní-Oddělení nepřímých daní II	Na Jizdárně 3162/3	70900	Ostrava
1724	320011460	FÚ pro Moravskoslezský kraj-Sekke řízení úřadu-Odbor metodiky a výkonu daní-Oddělení daňového procesu	Na Jizdárně 3162/3	70900	Ostrava
1726	320011480	FÚ pro Moravskoslezský kraj-Sekke řízení úřadu-Odbor metodiky a výkonu daní-Oddělení majetkových daní	Na Jizdárně 3162/3	70900	Ostrava
1726	320011480	FÚ pro Moravskoslezský kraj-Sekke řízení úřadu-Odbor metodiky a výkonu daní-Oddělení evidence tržeb	Na Jizdárně 3162/3	70900	Ostrava
1727	320031080	FÚ pro Moravskoslezský kraj-Sekke řízení úřadu-Odbor kontroly zvláštních činností	Na Jizdárně 3162/3	70900	Ostrava
1728	320031471	FÚ pro Moravskoslezský kraj-Sekke řízení úřadu-Odbor kontroly zvláštních činností-Oddělení kontroly zvláštních činností I	Jurečkova 940/2	70039	Ostrava
1728	320031472	FÚ pro Moravskoslezský kraj-Sekke řízení úřadu-Odbor kontroly zvláštních činností-Oddělení kontroly zvláštních činností II	Svatopluka Čecha 2027/47	74101	Nový Jičín
1730	320031473	FÚ pro Moravskoslezský kraj-Sekke řízení úřadu-Odbor kontroly zvláštních činností-Oddělení kontroly zvláštních činností III	Na Poříčí 3208	73801	Frydek-Místek
1731	320031474	FÚ pro Moravskoslezský kraj-Sekke řízení úřadu-Odbor kontroly zvláštních činností-Oddělení kontroly zvláštních činností IV	Masarykova třída 310/2	74601	Opava
1732	320100030	Sekke ÚP Ostrava I-Ředitel sekce ÚP	Jurečkova 940/2	70039	Ostrava
1733	320100065	Sekke ÚP Ostrava I-Oddělení sekretariátu a provozního zabezpečení	Jurečkova 940/2	70039	Ostrava
1734	320100480	Sekke ÚP Ostrava I-Oddělení majetkových daní	Jurečkova 940/2	70039	Ostrava
1735	320100510	Sekke ÚP Ostrava I-Oddělení registrační	Jurečkova 940/2	70039	Ostrava
1736	320100540	Sekke ÚP Ostrava I-Oddělení vymáhací	Jurečkova 940/2	70039	Ostrava
1737	320151050	Sekke ÚP Ostrava I-Odbor vyměřovací I	Jurečkova 940/2	70039	Ostrava
1738	320151521	Sekke ÚP Ostrava I-Odbor vyměřovací I-Oddělení vyměřovací I	Jurečkova 940/2	70039	Ostrava
1739	320151522	Sekke ÚP Ostrava I-Odbor vyměřovací I-Oddělení vyměřovací II	Jurečkova 940/2	70039	Ostrava
1740	320151523	Sekke ÚP Ostrava I-Odbor vyměřovací I-Oddělení vyměřovací III	Jurečkova 940/2	70039	Ostrava
1741	320151524	Sekke ÚP Ostrava I-Odbor vyměřovací I-Oddělení vyměřovací IV	Jurečkova 940/2	70039	Ostrava
1742	320152050	Sekke ÚP Ostrava I-Odbor vyměřovací II	Jurečkova 940/2	70039	Ostrava
1743	320152521	Sekke ÚP Ostrava I-Odbor vyměřovací II-Oddělení vyměřovací I	Jurečkova 940/2	70039	Ostrava
1744	320152522	Sekke ÚP Ostrava I-Odbor vyměřovací II-Oddělení vyměřovací II	Jurečkova 940/2	70039	Ostrava
1745	320161050	Sekke ÚP Ostrava I-Odbor kontrolní I	Jurečkova 940/2	70039	Ostrava
1746	320161561	Sekke ÚP Ostrava I-Odbor kontrolní I-Oddělení kontrolní I	Jurečkova 940/2	70039	Ostrava
1747	320161562	Sekke ÚP Ostrava I-Odbor kontrolní I-Oddělení kontrolní II	Jurečkova 940/2	70039	Ostrava
1748	320161563	Sekke ÚP Ostrava I-Odbor kontrolní I-Oddělení kontrolní III	Jurečkova 940/2	70039	Ostrava
1749	320161564	Sekke ÚP Ostrava I-Odbor kontrolní I-Oddělení kontrolní IV	Jurečkova 940/2	70039	Ostrava
1750	320162050	Sekke ÚP Ostrava I-Odbor kontrolní II	Jurečkova 940/2	70039	Ostrava
1751	320162561	Sekke ÚP Ostrava I-Odbor kontrolní II-Oddělení kontrolní I	Jurečkova 940/2	70039	Ostrava
1752	320162562	Sekke ÚP Ostrava I-Odbor kontrolní II-Oddělení kontrolní II	Jurečkova 940/2	70039	Ostrava
1753	320162563	Sekke ÚP Ostrava I-Odbor kontrolní II-Oddělení kontrolní III	Jurečkova 940/2	70039	Ostrava
1754	320200030	Sekke ÚP Ostrava II-Ředitel sekce ÚP	Horní 1619/63	70030	Ostrava
1755	320200065	Sekke ÚP Ostrava II-Oddělení sekretariátu a provozního zabezpečení	Horní 1619/63	70030	Ostrava-3lh
1756	320200460	Sekke ÚP Ostrava II-Oddělení majetkových daní	Horní 1619/63	70030	Ostrava-3lh
1757	320200510	Sekke ÚP Ostrava II-Oddělení registrační	Horní 1619/63	70030	Ostrava-3lh
1758	320200540	Sekke ÚP Ostrava II-Oddělení vymáhací	Horní 1619/63	70030	Ostrava-3lh
1759	320200050	Sekke ÚP Ostrava II-Odbor vyměřovací	Horní 1619/63	70030	Ostrava-3lh
1760	320200521	Sekke ÚP Ostrava II-Odbor vyměřovací-Oddělení vyměřovací I	Horní 1619/63	70030	Ostrava-3lh
1761	320200522	Sekke ÚP Ostrava II-Odbor vyměřovací-Oddělení vyměřovací II	Horní 1619/63	70030	Ostrava
1762	320200523	Sekke ÚP Ostrava II-Odbor vyměřovací-Oddělení vyměřovací III	Horní 1619/63	70030	Ostrava-3lh
1763	320200050	Sekke ÚP Ostrava II-Odbor kontrolní	Horní 1619/63	70030	Ostrava-3lh
1764	320200561	Sekke ÚP Ostrava II-Odbor kontrolní-Oddělení kontrolní I	Horní 1619/63	70030	Ostrava-3lh
1765	320200562	Sekke ÚP Ostrava II-Odbor kontrolní-Oddělení kontrolní II	Horní 1619/63	70030	Ostrava
1766	320200563	Sekke ÚP Ostrava II-Odbor kontrolní-Oddělení kontrolní III	Horní 1619/63	70030	Ostrava-3lh
1767	320200564	Sekke ÚP Ostrava II-Odbor kontrolní-Oddělení kontrolní IV	Horní 1619/63	70030	Ostrava
1768	320300030	Sekke ÚP Ostrava III-Ředitel sekce ÚP	Opavská 6177/74A	70813	Ostrava
1769	320300065	Sekke ÚP Ostrava III-Oddělení sekretariátu a provozního zabezpečení	Opavská 6177/74A	70813	Ostrava
1770	320300460	Sekke ÚP Ostrava III-Oddělení majetkových daní	Opavská 6177/74A	70813	Ostrava
1771	320300510	Sekke ÚP Ostrava III-Oddělení registrační	Opavská 6177/74A	70813	Ostrava
1772	320300540	Sekke ÚP Ostrava III-Oddělení vymáhací	Opavská 6177/74A	70813	Ostrava
1773	320300050	Sekke ÚP Ostrava III-Odbor vyměřovací	Opavská 6177/74A	70813	Ostrava
1774	320300521	Sekke ÚP Ostrava III-Odbor vyměřovací-Oddělení vyměřovací I	Opavská 6177/74A	70813	Ostrava
1775	320300522	Sekke ÚP Ostrava III-Odbor vyměřovací-Oddělení vyměřovací II	Opavská 6177/74A	70813	Ostrava
1776	320300523	Sekke ÚP Ostrava III-Odbor vyměřovací-Oddělení vyměřovací III	Opavská 6177/74A	70813	Ostrava
1777	320300524	Sekke ÚP Ostrava III-Odbor vyměřovací-Oddělení vyměřovací IV	Opavská 6177/74A	70813	Ostrava
1778	320300050	Sekke ÚP Ostrava III-Odbor kontrolní	Opavská 6177/74A	70813	Ostrava
1779	320300561	Sekke ÚP Ostrava III-Odbor kontrolní-Oddělení kontrolní I	Opavská 6177/74A	70813	Ostrava
1780	320300562	Sekke ÚP Ostrava III-Odbor kontrolní-Oddělení kontrolní II	Opavská 6177/74A	70813	Ostrava
1781	320300563	Sekke ÚP Ostrava III-Odbor kontrolní-Oddělení kontrolní III	Opavská 6177/74A	70813	Ostrava
1782	320500030	Sekke ÚP v Bruntále-Ředitel sekce ÚP	Ruská 1870/3	79201	Bruntál
1783	320500065	Sekke ÚP v Bruntále-Oddělení sekretariátu a provozního zabezpečení	Ruská 1870/3	79201	Bruntál
1784	320500460	Sekke ÚP v Bruntále-Oddělení majetkových daní	Ruská 1870/3	79201	Bruntál
1785	320500510	Sekke ÚP v Bruntále-Oddělení registrační	Ruská 1870/3	79201	Bruntál
1786	320500540	Sekke ÚP v Bruntále-Oddělení vymáhací	Ruská 1870/3	79201	Bruntál
1787	320500050	Sekke ÚP v Bruntále-Odbor vyměřovací	Albrechtická 2185/39b	79401	Krnov
1788	320500521	Sekke ÚP v Bruntále-Odbor vyměřovací-Oddělení vyměřovací I	Ruská 1870/3	79201	Bruntál
1789	320500522	Sekke ÚP v Bruntále-Odbor vyměřovací-Oddělení vyměřovací II	Ruská 1870/3	79201	Bruntál
1790	320500523	Sekke ÚP v Bruntále-Odbor vyměřovací-Oddělení vyměřovací III	Albrechtická 2185/39b	79401	Krnov
1791	320500050	Sekke ÚP v Bruntále-Odbor kontrolní	Ruská 1870/3	79201	Bruntál
1792	320500561	Sekke ÚP v Bruntále-Odbor kontrolní-Oddělení kontrolní I	Ruská 1870/3	79201	Bruntál
1793	320500562	Sekke ÚP v Bruntále-Odbor kontrolní-Oddělení kontrolní II	Albrechtická 2185/39b	79401	Krnov
1794	320700030	Sekke ÚP ve Frýdku-Místku-Ředitel sekce ÚP	Na Poříčí 3208	73801	Frydek-Místek
1795	320700065	Sekke ÚP ve Frýdku-Místku-Oddělení sekretariátu a provozního zabezpečení	Na Poříčí 3208	73801	Frydek-Místek
1796	320700050	Sekke ÚP ve Frýdku-Místku-Odbor registrační	Spořitelni 238	73911	Frydlant nad Ostravicí
1797	320700510	Sekke ÚP ve Frýdku-Místku-Odbor registrační-Oddělení registrační I	Na Poříčí 3208	73801	Frydek-Místek

1798	320740512	Sekke ÚP ve Frýdku-Místku-Odbor registrační-Oddělení registrační II	Společnosti 238	73911	Frýdlant nad Ostravicí
1799	320751050	Sekke ÚP ve Frýdku-Místku-Odbor vyměňovací I	Na Pořídí 3208	73801	Frýdek-Místek
1800	320751521	Sekke ÚP ve Frýdku-Místku-Odbor vyměňovací I-Oddělení vyměňovací I	Na Pořídí 3208	73801	Frýdek-Místek
1801	320751522	Sekke ÚP ve Frýdku-Místku-Odbor vyměňovací I-Oddělení vyměňovací II	Na Pořídí 3208	73801	Frýdek-Místek
1802	320751623	Sekke ÚP ve Frýdku-Místku-Odbor vyměňovací I-Oddělení vyměňovací III	Na Pořídí 3208	73801	Frýdek-Místek
1803	320751624	Sekke ÚP ve Frýdku-Místku-Odbor vyměňovací I-Oddělení vyměňovací IV	Na Pořídí 3208	73801	Frýdek-Místek
1804	320752050	Sekke ÚP ve Frýdku-Místku-Odbor vyměňovací II	nám.Svobody 1141	73961	Třinec
1805	320752521	Sekke ÚP ve Frýdku-Místku-Odbor vyměňovací II-Oddělení vyměňovací I	nám.Svobody 1141	73961	Třinec
1806	320752522	Sekke ÚP ve Frýdku-Místku-Odbor vyměňovací II-Oddělení vyměňovací II	nám.Svobody 1141	73961	Třinec
1807	320752523	Sekke ÚP ve Frýdku-Místku-Odbor vyměňovací II-Oddělení vyměňovací III	Společnosti 238	73911	Frýdlant nad Ostravicí
1808	320781050	Sekke ÚP ve Frýdku-Místku-Odbor kontrolní I	Na Pořídí /3208	73801	Frýdek-Místek
1809	320781591	Sekke ÚP ve Frýdku-Místku-Odbor kontrolní I-Oddělení kontrolní I	Na Pořídí /3208	73801	Frýdek-Místek
1810	320781592	Sekke ÚP ve Frýdku-Místku-Odbor kontrolní I-Oddělení kontrolní II	Na Pořídí /3208	73801	Frýdek-Místek
1811	320781593	Sekke ÚP ve Frýdku-Místku-Odbor kontrolní I-Oddělení kontrolní III	Na Pořídí /3208	73801	Frýdek-Místek
1812	320781594	Sekke ÚP ve Frýdku-Místku-Odbor kontrolní I-Oddělení kontrolní IV	Na Pořídí 3208/	73801	Frýdek-Místek
1813	320782050	Sekke ÚP ve Frýdku-Místku-Odbor kontrolní II	nám.Svobody 1141	73961	Třinec
1814	320782521	Sekke ÚP ve Frýdku-Místku-Odbor kontrolní II-Oddělení kontrolní I	nám.Svobody 1141	73961	Třinec
1815	320782522	Sekke ÚP ve Frýdku-Místku-Odbor kontrolní II-Oddělení kontrolní II	nám.Svobody 1141	73961	Třinec
1816	320782523	Sekke ÚP ve Frýdku-Místku-Odbor kontrolní II-Oddělení kontrolní III	Společnosti 238	73911	Frýdlant nad Ostravicí
1817	320770050	Sekke ÚP ve Frýdku-Místku-Odbor majetkových daní	Na Pořídí 3208	73801	Frýdek-Místek
1818	320770481	Sekke ÚP ve Frýdku-Místku-Odbor majetkových daní-Oddělení majetkových daní I	Na Pořídí 3208	73801	Frýdek-Místek
1819	320770482	Sekke ÚP ve Frýdku-Místku-Odbor majetkových daní-Oddělení majetkových daní II	Společnosti 238	73911	Frýdlant nad Ostravicí
1820	320770483	Sekke ÚP ve Frýdku-Místku-Odbor majetkových daní-Oddělení majetkových daní III	nám.Svobody 1141	73961	Třinec
1821	320780050	Sekke ÚP ve Frýdku-Místku-Odbor vymáhací	nám.Svobody 1141	73961	Třinec
1822	320780541	Sekke ÚP ve Frýdku-Místku-Odbor vymáhací-Oddělení vymáhací I	Na Pořídí 3208	73801	Frýdek-Místek
1823	320780542	Sekke ÚP ve Frýdku-Místku-Odbor vymáhací-Oddělení vymáhací II	nám.Svobody 1141	73961	Třinec
1824	321200030	Sekke ÚP v Karvině-Reditel sekce ÚP	Frýštská 89/2	73301	Karviná
1825	321200085	Sekke ÚP v Karvině-Oddělení sekretariátu a provozního zabezpečení	Frýštská 89/2	73301	Karviná
1826	321240050	Sekke ÚP v Karvině-Odbor registrační	Frýštská 89/2	73301	Karviná
1827	321240511	Sekke ÚP v Karvině-Odbor registrační-Oddělení registrační I	Masarykova třída 1000	73514	
1828	321240512	Sekke ÚP v Karvině-Odbor registrační-Oddělení registrační II	Myslbekova 1470/2	73601	Havířov
1829	321251050	Sekke ÚP v Karvině-Odbor vyměňovací I	Frýštská 89/2	73301	Karviná
1830	321251521	Sekke ÚP v Karvině-Odbor vyměňovací I-Oddělení vyměňovací I	Frýštská 89/2	73301	Karviná
1831	321251522	Sekke ÚP v Karvině-Odbor vyměňovací I-Oddělení vyměňovací II	Frýštská 89/2	73301	Karviná
1832	321251523	Sekke ÚP v Karvině-Odbor vyměňovací I-Oddělení vyměňovací III	Masarykova 1000	73514	Orlová
1833	321251524	Sekke ÚP v Karvině-Odbor vyměňovací I-Oddělení vyměňovací IV	Studentská 1182	73581	Bohumín
1834	321252050	Sekke ÚP v Karvině-Odbor vyměňovací II	Myslbekova 1470/2	73601	Havířov
1835	321252521	Sekke ÚP v Karvině-Odbor vyměňovací II-Oddělení vyměňovací I	Myslbekova 1470/2	73601	Havířov
1836	321252522	Sekke ÚP v Karvině-Odbor vyměňovací II-Oddělení vyměňovací II	Myslbekova 1470/2	73601	Havířov
1837	321252523	Sekke ÚP v Karvině-Odbor vyměňovací II-Oddělení vyměňovací III	Masarykovy sady 84/8	73701	Český Těšín
1838	321260050	Sekke ÚP v Karvině-Odbor kontrolní	Frýštská 89/2	73301	Karviná
1839	321260561	Sekke ÚP v Karvině-Odbor kontrolní-Oddělení kontrolní I	Frýštská 89/2	73301	Karviná
1840	321260562	Sekke ÚP v Karvině-Odbor kontrolní-Oddělení kontrolní II	Masarykovy sady 84/8	73701	Český Těšín
1841	321260563	Sekke ÚP v Karvině-Odbor kontrolní-Oddělení kontrolní III	Myslbekova 1470/2	73601	Havířov
1842	321260564	Sekke ÚP v Karvině-Odbor kontrolní-Oddělení kontrolní IV	Myslbekova 1470/2	73601	Havířov
1843	321270050	Sekke ÚP v Karvině-Odbor majetkových daní	Frýštská 89/2	73301	Karviná
1844	321270461	Sekke ÚP v Karvině-Odbor majetkových daní-Oddělení majetkových daní I	Frýštská 89/2	73301	Karviná
1845	321270462	Sekke ÚP v Karvině-Odbor majetkových daní-Oddělení majetkových daní II	Masarykovy sady 84/8	73701	Český Těšín
1846	321270463	Sekke ÚP v Karvině-Odbor majetkových daní-Oddělení majetkových daní III	Myslbekova 1470/2	73601	Havířov
1847	321280050	Sekke ÚP v Karvině-Odbor vymáhací	Myslbekova 1470/2	73601	Havířov
1848	321280541	Sekke ÚP v Karvině-Odbor vymáhací-Oddělení vymáhací I	Frýštská 89/2	73301	Karviná
1849	321280542	Sekke ÚP v Karvině-Odbor vymáhací-Oddělení vymáhací II	Myslbekova 1470/2	73601	Havířov
1850	321500030	Sekke ÚP v Novém Jičíně-Reditel sekce ÚP	Svatopluka Čecha 2027/47	74101	Nový Jičín
1851	321500085	Sekke ÚP v Novém Jičíně-Oddělení sekretariátu a provozního zabezpečení	Svatopluka Čecha 2027/47	74101	Nový Jičín
1852	321500510	Sekke ÚP v Novém Jičíně-Oddělení registrační	Svatopluka Čecha 2027/47	74101	Nový Jičín
1853	321500540	Sekke ÚP v Novém Jičíně-Oddělení vymáhací	Svatopluka Čecha 2027/47	74101	Nový Jičín
1854	321500550	Sekke ÚP v Novém Jičíně-Odbor vyměňovací	Svatopluka Čecha 2027/47	74101	Nový Jičín
1855	321500521	Sekke ÚP v Novém Jičíně-Odbor vyměňovací-Oddělení vyměňovací I	Svatopluka Čecha 2027/47	74101	Nový Jičín
1856	321500522	Sekke ÚP v Novém Jičíně-Odbor vyměňovací-Oddělení vyměňovací II	Svatopluka Čecha 2027/47	74101	Nový Jičín
1857	321500523	Sekke ÚP v Novém Jičíně-Odbor vyměňovací-Oddělení vyměňovací III	Nádražní 690	74245	Pulnek
1858	321500524	Sekke ÚP v Novém Jičíně-Odbor vyměňovací-Oddělení vyměňovací IV	Kpt. Jaroše 395/1	74221	Kopřivnice
1859	321500525	Sekke ÚP v Novém Jičíně-Odbor vyměňovací-Oddělení vyměňovací V	Kpt. Jaroše 395/1	74221	Kopřivnice
1860	321560050	Sekke ÚP v Novém Jičíně-Odbor kontrolní	Svatopluka Čecha 2027/47	74101	Nový Jičín
1861	321560591	Sekke ÚP v Novém Jičíně-Odbor kontrolní-Oddělení kontrolní I	Svatopluka Čecha 2027/47	74101	Nový Jičín
1862	321560592	Sekke ÚP v Novém Jičíně-Odbor kontrolní-Oddělení kontrolní II	Svatopluka Čecha 2027/47	74101	Nový Jičín
1863	321560593	Sekke ÚP v Novém Jičíně-Odbor kontrolní-Oddělení kontrolní III	Svatopluka Čecha 2027/47	74101	Nový Jičín
1864	321560594	Sekke ÚP v Novém Jičíně-Odbor kontrolní-Oddělení kontrolní IV	Kpt. Jaroše 395/1	74221	Kopřivnice
1865	321570050	Sekke ÚP v Novém Jičíně-Odbor majetkových daní	Svatopluka Čecha 2027/47	74101	Nový Jičín
1866	321570461	Sekke ÚP v Novém Jičíně-Odbor majetkových daní-Oddělení majetkových daní I	Svatopluka Čecha 2027/47	74101	Nový Jičín
1867	321570462	Sekke ÚP v Novém Jičíně-Odbor majetkových daní-Oddělení majetkových daní II	Kpt. Jaroše 395/1	74221	Kopřivnice
1868	321600030	Sekke ÚP v Opavě-Reditel sekce ÚP	Masarykova třída 310/2	74601	Opava
1869	321600085	Sekke ÚP v Opavě-Oddělení sekretariátu a provozního zabezpečení	Masarykova třída 310/2	74601	Opava
1870	321600510	Sekke ÚP v Opavě-Oddělení registrační	Masarykova třída 310/2	74601	Opava
1871	321600560	Sekke ÚP v Opavě-Odbor vyměňovací	Masarykova třída 310/2	74601	Opava
1872	321600521	Sekke ÚP v Opavě-Odbor vyměňovací-Oddělení vyměňovací I	Masarykova třída 310/2	74601	Opava
1873	321600522	Sekke ÚP v Opavě-Odbor vyměňovací-Oddělení vyměňovací II	Masarykova třída 310/2	74601	Opava
1874	321600523	Sekke ÚP v Opavě-Odbor vyměňovací-Oddělení vyměňovací III	Masarykova třída 310/2	74601	Opava
1875	321600524	Sekke ÚP v Opavě-Odbor vyměňovací-Oddělení vyměňovací IV	Masarykova třída 310/2	74601	Opava
1876	321600525	Sekke ÚP v Opavě-Odbor vyměňovací-Oddělení vyměňovací V	Čs. armády 52/1	74801	Hlučín
1877	321600560	Sekke ÚP v Opavě-Odbor kontrolní	Masarykova třída 310/2	74601	Opava
1878	321600581	Sekke ÚP v Opavě-Odbor kontrolní-Oddělení kontrolní I	Masarykova třída 310/2	74601	Opava
1879	321600582	Sekke ÚP v Opavě-Odbor kontrolní-Oddělení kontrolní II	Masarykova třída 310/2	74601	Opava
1880	321600583	Sekke ÚP v Opavě-Odbor kontrolní-Oddělení kontrolní III	Masarykova třída 310/2	74601	Opava
1881	321600584	Sekke ÚP v Opavě-Odbor kontrolní-Oddělení kontrolní IV	Čs. armády 52/1	74801	Hlučín
1882	321670050	Sekke ÚP v Opavě-Odbor majetkových daní	Masarykova třída 310/2	74601	Opava
1883	321670461	Sekke ÚP v Opavě-Odbor majetkových daní-Oddělení majetkových daní I	Masarykova třída 310/2	74601	Opava
1884	321670462	Sekke ÚP v Opavě-Odbor majetkových daní-Oddělení majetkových daní II	Čs. armády 52/1	74801	Hlučín
1885	321680050	Sekke ÚP v Opavě-Odbor vymáhací	Masarykova třída 310/2	74601	Opava
1886	321680541	Sekke ÚP v Opavě-Odbor vymáhací-Oddělení vymáhací I	Masarykova třída 310/2	74601	Opava
1887	321680542	Sekke ÚP v Opavě-Odbor vymáhací-Oddělení vymáhací II	Masarykova třída 310/2	74601	Opava
1888	330000200	FÚ pro Zlínský kraj-Reditel	Třída Tomáše Bati 21	75186	Zlín
1889	330000222	FÚ pro Zlínský kraj-Sekce řízení úřadu	Třída Tomáše Bati 21	75186	Zlín
1890	330000061	FÚ pro Zlínský kraj-Oddělení sekretariátu ředitele	Třída Tomáše Bati 21	75001	Zlín

1891	330000082	FÚ pro Zlínský kraj-Sekce řízení úřadu-Oddělení provozního zabezpečení	třída Tomáše Bati 21	76001	Zlín
1892	330000410	FÚ pro Zlínský kraj-Sekce řízení úřadu-Oddělení evidence daní	třída Tomáše Bati 21	76186	Zlín
1893	330000490	FÚ pro Zlínský kraj-Sekce řízení úřadu-Oddělení řízení rizik	třída Tomáše Bati 21	76186	Zlín
1894	330011050	FÚ pro Zlínský kraj-Sekce řízení úřadu-Odbor metodiky a výkonu daní	třída Tomáše Bati 21	76186	Zlín
1895	330011420	FÚ pro Zlínský kraj-Sekce řízení úřadu-Odbor metodiky a výkonu daní-Oddělení daně z příjmů fyzických osob	třída Tomáše Bati 21	76186	Zlín
1896	330011430	FÚ pro Zlínský kraj-Sekce řízení úřadu-Odbor metodiky a výkonu daní-Oddělení daně z příjmů právnických osob	třída Tomáše Bati 21	76186	Zlín
1897	330011440	FÚ pro Zlínský kraj-Sekce řízení úřadu-Odbor metodiky a výkonu daní-Oddělení nepřímých daní	třída Tomáše Bati 21	76186	Zlín
1898	330011450	FÚ pro Zlínský kraj-Sekce řízení úřadu-Odbor metodiky a výkonu daní-Oddělení daňového procesu	třída Tomáše Bati 21	76186	Zlín
1899	330011460	FÚ pro Zlínský kraj-Sekce řízení úřadu-Odbor metodiky a výkonu daní-Oddělení majetkových daní	třída Tomáše Bati 21	76186	Zlín
1900	330011480	FÚ pro Zlínský kraj-Sekce řízení úřadu-Odbor metodiky a výkonu daní-Oddělení evidence tržeb	třída Tomáše Bati 21	76186	Zlín
1901	330031050	FÚ pro Zlínský kraj-Sekce řízení úřadu-Odbor kontroly zvláštních činností	třída Tomáše Bati 21	76186	Zlín
1902	330031471	FÚ pro Zlínský kraj-Sekce řízení úřadu-Odbor kontroly zvláštních činností I	třída Tomáše Bati 21	76186	Zlín
1903	330031472	FÚ pro Zlínský kraj-Sekce řízení úřadu-Odbor kontroly zvláštních činností II	Otakarova 1073	68601	Uherské Hradiště
1904	330031473	FÚ pro Zlínský kraj-Sekce řízení úřadu-Odbor kontroly zvláštních činností III	Husovo náměstí 535/21	76701	Kroměříž
1905	330031474	FÚ pro Zlínský kraj-Sekce řízení úřadu-Odbor kontroly zvláštních činností IV	Smetanova 1110	75501	Vsetín
1906	330100030	Sekce ÚP ve Zlíně-Ředitel sekce ÚP	Třída Tomáše Bati 21	76186	Zlín
1907	330100065	Sekce ÚP ve Zlíně-Oddělení sekretariátu a provozního zabezpečení	Třída Tomáše Bati 21	76186	Zlín
1908	330140050	Sekce ÚP ve Zlíně-Odbor registrační	Třída Tomáše Bati 21	76186	Zlín
1909	330140511	Sekce ÚP ve Zlíně-Odbor registrační-Oddělení registrační I	Třída Tomáše Bati 21	76186	Zlín
1910	330140512	Sekce ÚP ve Zlíně-Odbor registrační-Oddělení registrační II	Třída Tomáše Bati 21	76186	Zlín
1911	330140513	Sekce ÚP ve Zlíně-Odbor registrační-Oddělení registrační III	Jožky Jabůrkové 1427	76502	Otrokovice
1912	330151050	Sekce ÚP ve Zlíně-Odbor vyměřovací I	Třída Tomáše Bati 21	76186	Zlín
1913	330151521	Sekce ÚP ve Zlíně-Odbor vyměřovací I-Oddělení vyměřovací I	Třída Tomáše Bati 21	76186	Zlín
1914	330151622	Sekce ÚP ve Zlíně-Odbor vyměřovací I-Oddělení vyměřovací II	Třída Tomáše Bati 21	76186	Zlín
1915	330151623	Sekce ÚP ve Zlíně-Odbor vyměřovací I-Oddělení vyměřovací III	Třída Tomáše Bati 21	76186	Zlín
1916	330151624	Sekce ÚP ve Zlíně-Odbor vyměřovací I-Oddělení vyměřovací IV	Třída Tomáše Bati 21	76186	Zlín
1917	330151625	Sekce ÚP ve Zlíně-Odbor vyměřovací I-Oddělení vyměřovací V	Třída Tomáše Bati 21	76186	Zlín
1918	330162050	Sekce ÚP ve Zlíně-Odbor vyměřovací II	Třída Tomáše Bati 21	76186	Zlín
1919	330162521	Sekce ÚP ve Zlíně-Odbor vyměřovací II-Oddělení vyměřovací I	Třída Tomáše Bati 21	76186	Zlín
1920	330162522	Sekce ÚP ve Zlíně-Odbor vyměřovací II-Oddělení vyměřovací II	Třída Tomáše Bati 21	76186	Zlín
1921	330162523	Sekce ÚP ve Zlíně-Odbor vyměřovací II-Oddělení vyměřovací III	Třída Tomáše Bati 21	76186	Zlín
1922	330162524	Sekce ÚP ve Zlíně-Odbor vyměřovací II-Oddělení vyměřovací IV	Masarykova 137	76326	Luháčovice
1923	330162525	Sekce ÚP ve Zlíně-Odbor vyměřovací II-Oddělení vyměřovací V	Jožky Jabůrkové 1427	76502	Otrokovice
1924	330161050	Sekce ÚP ve Zlíně-Odbor kontrolní I	Třída Tomáše Bati 21	76186	Zlín
1925	330161581	Sekce ÚP ve Zlíně-Odbor kontrolní I-Oddělení kontrolní I	Třída Tomáše Bati 21	76186	Zlín
1926	330161582	Sekce ÚP ve Zlíně-Odbor kontrolní I-Oddělení kontrolní II	Třída Tomáše Bati 21	76186	Zlín
1927	330161583	Sekce ÚP ve Zlíně-Odbor kontrolní I-Oddělení kontrolní III	Třída Tomáše Bati 21	76186	Zlín
1928	330162050	Sekce ÚP ve Zlíně-Odbor kontrolní II	Třída Tomáše Bati 21	76186	Zlín
1929	330162561	Sekce ÚP ve Zlíně-Odbor kontrolní II-Oddělení kontrolní I	Třída Tomáše Bati 21	76186	Zlín
1930	330162562	Sekce ÚP ve Zlíně-Odbor kontrolní II-Oddělení kontrolní II	Třída Tomáše Bati 21	76186	Zlín
1931	330162563	Sekce ÚP ve Zlíně-Odbor kontrolní II-Oddělení kontrolní III	Jožky Jabůrkové 1427	76502	Otrokovice
1932	330170050	Sekce ÚP ve Zlíně-Odbor majetkových daní	Třída Tomáše Bati 21	76186	Zlín
1933	330170461	Sekce ÚP ve Zlíně-Odbor majetkových daní-Oddělení majetkových daní I	Třída Tomáše Bati 21	76186	Zlín
1934	330170462	Sekce ÚP ve Zlíně-Odbor majetkových daní-Oddělení majetkových daní II	Třída Tomáše Bati 21	76186	Zlín
1935	330170463	Sekce ÚP ve Zlíně-Odbor majetkových daní-Oddělení majetkových daní III	Jožky Jabůrkové 1427	76502	Otrokovice
1936	330180050	Sekce ÚP ve Zlíně-Odbor vymáhací	Třída Tomáše Bati 21	76186	Zlín
1937	330180541	Sekce ÚP ve Zlíně-Odbor vymáhací-Oddělení vymáhací I	Třída Tomáše Bati 21	76186	Zlín
1938	330180542	Sekce ÚP ve Zlíně-Odbor vymáhací-Oddělení vymáhací II	Třída Tomáše Bati 21	76186	Zlín
1939	330400030	Sekce ÚP v Kroměříži-Ředitel sekce ÚP	Husovo náměstí 535/21	76701	Kroměříž
1940	330400065	Sekce ÚP v Kroměříži-Oddělení sekretariátu a provozního zabezpečení	Husovo náměstí 535/21	76701	Kroměříž
1941	330400510	Sekce ÚP v Kroměříži-Oddělení registrační	Husovo náměstí 535/21	76701	Kroměříž
1942	330400540	Sekce ÚP v Kroměříži-Oddělení vymáhací	Husovo náměstí 535/21	76701	Kroměříž
1943	330450050	Sekce ÚP v Kroměříži-Odbor vyměřovací	Husovo náměstí 535/21	76701	Kroměříž
1944	330450521	Sekce ÚP v Kroměříži-Odbor vyměřovací-Oddělení vyměřovací I	Husovo náměstí 535/21	76701	Kroměříž
1945	330450522	Sekce ÚP v Kroměříži-Odbor vyměřovací-Oddělení vyměřovací II	Husovo náměstí 535/21	76701	Kroměříž
1946	330450523	Sekce ÚP v Kroměříži-Odbor vyměřovací-Oddělení vyměřovací III	Husovo náměstí 535/21	76701	Kroměříž
1947	330460050	Sekce ÚP v Kroměříži-Odbor kontrolní	Husovo náměstí 535/21	76701	Kroměříž
1948	330460561	Sekce ÚP v Kroměříži-Odbor kontrolní-Oddělení kontrolní I	Husovo náměstí 535/21	76701	Kroměříž
1949	330460562	Sekce ÚP v Kroměříži-Odbor kontrolní-Oddělení kontrolní II	Husovo náměstí 535/21	76701	Kroměříž
1950	330460563	Sekce ÚP v Kroměříži-Odbor kontrolní-Oddělení kontrolní III	Husovo náměstí 535/21	76701	Kroměříž
1951	330470050	Sekce ÚP v Kroměříži-Odbor majetkových daní	Husovo náměstí 535/21	76701	Kroměříž
1952	330470461	Sekce ÚP v Kroměříži-Odbor majetkových daní-Oddělení majetkových daní I	Husovo náměstí 535/21	76701	Kroměříž
1953	330470462	Sekce ÚP v Kroměříži-Odbor majetkových daní-Oddělení majetkových daní II	Husovo náměstí 535/21	76701	Kroměříž
1954	330900030	Sekce ÚP v Uherském Hradišti-Ředitel sekce ÚP	Otakarova 1073	68601	Uherské Hradiště
1955	330900065	Sekce ÚP v Uherském Hradišti-Oddělení sekretariátu a provozního zabezpečení	Otakarova 1073	68601	Uherské Hradiště
1956	330940050	Sekce ÚP v Uherském Hradišti-Odbor registrační	Otakarova 1073	68601	Uherské Hradiště
1957	330940511	Sekce ÚP v Uherském Hradišti-Odbor registrační-Oddělení registrační I	Otakarova 1073	68601	Uherské Hradiště
1958	330940512	Sekce ÚP v Uherském Hradišti-Odbor registrační-Oddělení registrační II	26. dubna 1917	68801	Uherský Brod
1959	330951050	Sekce ÚP v Uherském Hradišti-Odbor vyměřovací I	Otakarova 1073	68601	Uherské Hradiště
1960	330951521	Sekce ÚP v Uherském Hradišti-Odbor vyměřovací I-Oddělení vyměřovací I	Otakarova 1073	68601	Uherské Hradiště
1961	330951522	Sekce ÚP v Uherském Hradišti-Odbor vyměřovací I-Oddělení vyměřovací II	Otakarova 1073	68601	Uherské Hradiště
1962	330951523	Sekce ÚP v Uherském Hradišti-Odbor vyměřovací I-Oddělení vyměřovací III	Otakarova 1073	68601	Uherské Hradiště
1963	330962050	Sekce ÚP v Uherském Hradišti-Odbor vyměřovací II	26. dubna 1917	68801	Uherský Brod
1964	330962521	Sekce ÚP v Uherském Hradišti-Odbor vyměřovací II-Oddělení vyměřovací I	26. dubna 1917	68801	Uherský Brod
1965	330952522	Sekce ÚP v Uherském Hradišti-Odbor vyměřovací II-Oddělení vyměřovací II	26. dubna 1917	68801	Uherský Brod
1966	330950050	Sekce ÚP v Uherském Hradišti-Odbor kontrolní	Otakarova 1073	68601	Uherské Hradiště
1967	330950561	Sekce ÚP v Uherském Hradišti-Odbor kontrolní-Oddělení kontrolní I	Otakarova 1073	68601	Uherské Hradiště
1968	330960562	Sekce ÚP v Uherském Hradišti-Odbor kontrolní-Oddělení kontrolní II	Otakarova 1073	68601	Uherské Hradiště
1969	330960563	Sekce ÚP v Uherském Hradišti-Odbor kontrolní-Oddělení kontrolní III	26. dubna 1917	68801	Uherský Brod
1970	330960564	Sekce ÚP v Uherském Hradišti-Odbor kontrolní-Oddělení kontrolní IV	26. dubna 1917	68801	Uherský Brod
1971	330970050	Sekce ÚP v Uherském Hradišti-Odbor majetkových daní	Otakarova 1073	68601	Uherské Hradiště
1972	330970461	Sekce ÚP v Uherském Hradišti-Odbor majetkových daní-Oddělení majetkových daní I	26. dubna 1917	68801	Uherský Brod
1973	330970462	Sekce ÚP v Uherském Hradišti-Odbor majetkových daní-Oddělení majetkových daní II	Otakarova 1073	68601	Uherské Hradiště
1974	330980050	Sekce ÚP v Uherském Hradišti-Odbor vymáhací	Otakarova 1073	68601	Uherské Hradiště
1975	330980541	Sekce ÚP v Uherském Hradišti-Odbor vymáhací-Oddělení vymáhací I	26. dubna 1917	68801	Uherský Brod
1976	330980542	Sekce ÚP v Uherském Hradišti-Odbor vymáhací-Oddělení vymáhací II	Otakarova 1073	68601	Uherské Hradiště
1977	331000030	Sekce ÚP ve Valašském Meziříčí-Ředitel sekce ÚP	Vrbenská 742	75701	Valašské Meziříčí

1978	331000095	Sekce ÚP ve Valašském Meziříčí-Oddělení sekretariátu a provozního zabezpečení	Vrbenská 742	75701	Valašské Meziříčí
1979	331000510	Sekce ÚP ve Valašském Meziříčí-Oddělení registrační	Vrbenská 742	75701	Valašské Meziříčí
1980	331000540	Sekce ÚP ve Valašském Meziříčí-Oddělení vymáhací	Vrbenská 742	75701	Valašské Meziříčí
1981	331050050	Sekce ÚP ve Valašském Meziříčí-Odbor vyměňovací	Vrbenská 742	75701	Valašské Meziříčí
1982	331050521	Sekce ÚP ve Valašském Meziříčí-Odbor vyměňovací-Oddělení vyměňovací I	Vrbenská 742	75701	Valašské Meziříčí
1983	331050522	Sekce ÚP ve Valašském Meziříčí-Odbor vyměňovací-Oddělení vyměňovací II	Vrbenská 742	75701	Valašské Meziříčí
1984	331060623	Sekce ÚP ve Valašském Meziříčí-Odbor vyměňovací-Oddělení vyměňovací III	Kulturní 1777	75664	Rožnov pod Radhoštěm
1985	331050524	Sekce ÚP ve Valašském Meziříčí-Odbor vyměňovací-Oddělení vyměňovací IV	Kulturní 1777	75664	Rožnov pod Radhoštěm
1986	331060050	Sekce ÚP ve Valašském Meziříčí-Odbor kontrolní	Vrbenská 742	75701	Valašské Meziříčí
1987	331060561	Sekce ÚP ve Valašském Meziříčí-Odbor kontrolní-Oddělení kontrolní I	Vrbenská 742	75701	Valašské Meziříčí
1988	331060562	Sekce ÚP ve Valašském Meziříčí-Odbor kontrolní-Oddělení kontrolní II	Kulturní 1777	75664	Rožnov pod Radhoštěm
1989	331070050	Sekce ÚP ve Valašském Meziříčí-Odbor majetkových daní	Kulturní 1777	75664	Rožnov pod Radhoštěm
1990	331070461	Sekce ÚP ve Valašském Meziříčí-Odbor majetkových daní-Oddělení majetkových daní I	Vrbenská 742	75701	Valašské Meziříčí
1991	331070462	Sekce ÚP ve Valašském Meziříčí-Odbor majetkových daní-Oddělení majetkových daní II	Kulturní 1777	75664	Rožnov pod Radhoštěm
1992	331200030	Sekce ÚP ve Vsetíně-Ředitel sekce ÚP	Smetanova 1110	75501	Vsetín
1993	331200065	Sekce ÚP ve Vsetíně-Oddělení sekretariátu a provozního zabezpečení	Smetanova 1110	75501	Vsetín
1994	331200160	Sekce ÚP ve Vsetíně-Oddělení registrační	Smetanova 1110	75501	Vsetín
1995	331200540	Sekce ÚP ve Vsetíně-Oddělení vymáhací	Smetanova 1110	75501	Vsetín
1996	331260060	Sekce ÚP ve Vsetíně-Odbor vyměňovací	Smetanova 1076	76601	Valašské Klobouky
1997	331260521	Sekce ÚP ve Vsetíně-Odbor vyměňovací-Oddělení vyměňovací I	Smetanova 1110	75501	Vsetín
1998	331260522	Sekce ÚP ve Vsetíně-Odbor vyměňovací-Oddělení vyměňovací II	Smetanova 1110	75501	Vsetín
1999	331260523	Sekce ÚP ve Vsetíně-Odbor vyměňovací-Oddělení vyměňovací III	Smetanova 1076	76601	Valašské Klobouky
2000	331260050	Sekce ÚP ve Vsetíně-Odbor kontrolní	Smetanova 1110	75501	Vsetín
2001	331260561	Sekce ÚP ve Vsetíně-Odbor kontrolní-Oddělení kontrolní I	Smetanova 1110	75501	Vsetín
2002	331260562	Sekce ÚP ve Vsetíně-Odbor kontrolní-Oddělení kontrolní II	Smetanova 1110	75501	Vsetín
2003	331260563	Sekce ÚP ve Vsetíně-Odbor kontrolní-Oddělení kontrolní III	Smetanova 1076	76601	Valašské Klobouky
2004	331270050	Sekce ÚP ve Vsetíně-Odbor majetkových daní	Smetanova 1110	75501	Vsetín
2005	331270461	Sekce ÚP ve Vsetíně-Odbor majetkových daní-Oddělení majetkových daní I	Smetanova 1076	76601	Valašské Klobouky
2006	331270462	Sekce ÚP ve Vsetíně-Odbor majetkových daní-Oddělení majetkových daní II	Smetanova 1076	76601	Valašské Klobouky
2007	400000062	SFÚ-Oddělení provozního zabezpečení	nábř. Kpt. Jaroše 1000/7	17000	Praha
2008	400040707	SFÚ-Odbor registrační-Oddělení Centrálního registru smluv	J. Autengubera 1076	39501	Pacov
2009	420011771	SFU-Sekce výkonu daní-Odbor výkonu daní pro výrobní sektor-Oddělení výkonu daní pro výrobní sektor I	1. máje 97	46001	Liberec
2010	422221791	SFÚ-Sekce výkonu daní-Odbor výkonu daní I-Oddělení výkonu daní I	Mánesova 3/a	37187	České Budějovice
2011	422321792	SFÚ-Sekce výkonu daní-Odbor výkonu daní I-Oddělení výkonu daní II	nám. Českých bratří 8	30616	Pízeň
2012	422821793	SFÚ-Sekce výkonu daní-Odbor výkonu daní I-Oddělení výkonu daní III	Dlouhá 3359	40021	Ústí nad Labem
2013	422721794	SFÚ-Sekce výkonu daní-Odbor výkonu daní I-Oddělení výkonu daní IV	Habrmanova 19	50002	Hradec Králové
2014	423022792	SFÚ-Sekce výkonu daní-Odbor výkonu daní II-Oddělení výkonu daní II	Příkop 25	60423	Brno
2015	423222794	SFÚ-Sekce výkonu daní-Odbor výkonu daní II-Oddělení výkonu daní IV	Tyršova 13	70200	Ostrava
2016	430000040	SFÚ-Sekce státního dozoru	Petrohradská 377/16	10100	Praha
2017	432411815	SFÚ-Sekce státního dozoru-Odbor kontroly loterií I-Oddělení státního dozoru V	Západní 19	36001	Karlovy Vary
2018	432712811	SFÚ-Sekce státního dozoru-Odbor kontroly loterií II-Oddělení státního dozoru I	Toletského 2	59601	Jihlava
2019	433112813	SFÚ-Sekce státního dozoru-Odbor kontroly loterií II-Oddělení státního dozoru III	Lazarská 545/22	77900	Olomouc
2020	433112815	SFÚ-Sekce státního dozoru-Odbor kontroly loterií II-Oddělení státního dozoru V	Vřída Tomáše Baťa 21	76186	Zlín
2021	500000020	OFŘ-Ředitel	Masarykova 31	60200	Brno
2022	500000056	OFŘ-Oddělení sekretariátu a provozního zabezpečení	Masarykova 31	60200	Brno
2023	500010050	OFŘ-Odbor nadaňových agend	Masarykova 31	60200	Brno
2024	500010470	OFŘ-Odbor nadaňových agend-Oddělení zvláštních činností	Masarykova 31	60200	Brno
2025	500010610	OFŘ-Odbor nadaňových agend-Oddělení svodných nadaňových agend	Masarykova 31	60200	Brno
2026	510000040	OFŘ-Sekce daňového procesu a majetkových daní-Ředitel sekce	Masarykova 31	60200	Brno
2027	510031050	OFŘ-Sekce daňového procesu a majetkových daní-Odbor majetkových daní	Masarykova 31	60200	Brno
2028	510041050	OFŘ-Sekce daňového procesu a majetkových daní-Odbor daňového procesu	Masarykova 31	60200	Brno
2029	510041456	OFŘ-Sekce daňového procesu a majetkových daní-Odbor daňového procesu-Oddělení daňového procesu VI	Masarykova 31	60200	Brno
2030	520000040	OFŘ-Sekce přímých daní-Ředitel sekce	Masarykova 31	60200	Brno
2031	520010050	OFŘ-Sekce přímých daní-Odbor daně z příjmů fyzických osob	Masarykova 31	60200	Brno
2032	520011050	OFŘ-Sekce přímých daní-Odbor daně z příjmů právnických osob	Masarykova 31	60200	Brno
2033	530000040	OFŘ-Sekce nepřímých daní-Ředitel sekce	Masarykova 31	60200	Brno
2034	530021050	OFŘ-Sekce nepřímých daní-Odbor nepřímých daní I	Masarykova 31	60200	Brno
2035	530022050	OFŘ-Sekce nepřímých daní-Odbor nepřímých daní II	Masarykova 31	60200	Brno
2036	700000010	GR-Generální ředitel GR	Lazarská 15/7	11000	Praha
2037	700000072	GR-Oddělení bezpečnosti	Lazarská 15/7	11000	Praha
2038	700000073	GR-Kancelář generálního ředitele	Lazarská 15/7	11000	Praha
2039	700040050	GR-Odbor Interního auditu a vnitřní kontroly	nábř. Kpt. Jaroše 1000/7	17000	Praha
2040	700040075	GR-Odbor Interního auditu a vnitřní kontroly-Oddělení Interního auditu	nábř. Kpt. Jaroše 1000/7	17000	Praha
2041	700040076	GR-Odbor Interního auditu a vnitřní kontroly-Oddělení vnitřní kontroly	nábř. Kpt. Jaroše 1000/7	17000	Praha
2042	710000040	GR-Sekce metodiky a výkonu daní-Ředitel sekce	Lazarská 15/7	11000	Praha
2043	710010050	GR-Sekce metodiky a výkonu daní-Odbor daní z příjmů	Lazarská 15/7	11000	Praha
2044	710020050	GR-Sekce metodiky a výkonu daní-Odbor nepřímých daní	Lazarská 15/7	11000	Praha
2045	710030060	GR-Sekce metodiky a výkonu daní-Odbor majetkových daní, oceňování a ost.agend	Lazarská 15/7	11000	Praha
2046	710060050	GR-Sekce metodiky a výkonu daní-Odbor evidence daní	Lazarská 15/7	11000	Praha
2047	720000040	GR-Sekce Informatiky-Ředitel sekce	Lazarská 15/7	11000	Praha
2048	720000141	GR-Sekce Informatiky-Oddělení informační bezpečnosti a koordinace projektů ICT	nábř. Kpt. Jaroše 1000/7	17000	Praha
2049	720010050	GR-Sekce Informatiky-Odbor daňových IS	Lazarská 15/7	11000	Praha
2050	720020050	GR-Sekce Informatiky-Odbor systémových technologií	Lazarská 15/7	11000	Praha
2051	720030050	GR-Sekce Informatiky-Odbor aplikačních systémů	Lazarská 15/7	11000	Praha
2052	722070050	GR-Sekce Informatiky-Odbor IT pro hl. m. Prahu	Štěpánská 619/28	11121	Praha 1
2053	722170050	GR-Sekce Informatiky-Odbor IT pro Středočeský kraj	Žitná 12/563	12000	Praha
2054	722270050	GR-Sekce Informatiky-Odbor IT v Českých Budějovicích	Mánesova 3	37187	České Budějovice
2055	722370050	GR-Sekce Informatiky-Odbor IT v Plzni	Hájkova 14	30572	Pízeň
2056	722570050	GR-Sekce Informatiky-Odbor IT v Ústí nad Labem	Velká hradební 61/61	40021	Ústí nad Labem
2057	722770050	GR-Sekce Informatiky-Odbor IT v Hradci Králové	Horova 17	50002	Hradec Králové
2058	723070050	GR-Sekce Informatiky-Odbor IT v Brně	nám. Svobody 4	60200	Brno
2059	723270050	GR-Sekce Informatiky-Odbor IT v Ostravě	Na Jizdárně 3162/3	70900	Ostrava
2060	730000040	GR-Sekce ekonomiky-Ředitel sekce	nábř. Kpt. Jaroše 1000/7	17000	Praha
2061	730010050	GR-Sekce ekonomiky-Odbor finanční	nábř. Kpt. Jaroše 1000/7	17000	Praha
2062	730010160	GR-Sekce ekonomiky-Odbor finanční-Oddělení ekonomiky a rozpočtu	nábř. Kpt. Jaroše 1000/7	17000	Praha
2063	730010161	GR-Sekce ekonomiky-Odbor finanční-Oddělení účetnictví	nábř. Kpt. Jaroše 1000/7	17000	Praha
2064	730010163	GR-Sekce ekonomiky-Odbor finanční-Oddělení provozní účetnictví	nábř. Kpt. Jaroše 1000/7	17000	Praha

2085	730010164	GR-Sekce ekonomiky-Odbor finanční-Oddělení ekonomických systémů a evidence majetku	nábř. Kpt. Jaroše 1000/7	17000	Praha
2086	730020050	GR-Sekce ekonomiky-Odbor správy majetku a investic	nábř. Kpt. Jaroše 1000/7	17000	Praha
2087	730020165	GR-Sekce ekonomiky-Odbor správy majetku a investic-Oddělení dlouhodobého majetku	Na Ohradě 1067	38601	Bratronice
2088	730020167	GR-Sekce ekonomiky-Odbor správy majetku a investic-Oddělení spotřebního materiálu	nábř. Kpt. Jaroše 1000/7	17000	Praha
2089	730020168	GR-Sekce ekonomiky-Odbor správy majetku a investic-Oddělení nakládání a majetkem a podpory provozu	Mánesova 3a	37001	České Budějovice
2070	730020169	GR-Sekce ekonomiky-Odbor správy majetku a investic-Oddělení řízení investic	nábř. Kpt. Jaroše 1000/7	17000	Praha
2071	730030050	GR-Sekce ekonomiky-Odbor provozního zabezpečení	Lazarská 15/7	11000	Praha
2072	730030171	GR-Sekce ekonomiky-Odbor provozního zabezpečení-Oddělení správy budov	Lazarská 15/7	11000	Praha
2073	730030172	GR-Sekce ekonomiky-Odbor provozního zabezpečení-Oddělení provozní	Lazarská 15/7	11000	Praha
2074	730030910	GR-Sekce ekonomiky-Odbor provozního zabezpečení-Oddělení provozního zabezpečení VZ Smilovice	Smilovice 91	26215	Borečice
2075	730030920	GR-Sekce ekonomiky-Odbor provozního zabezpečení-Oddělení provozního zabezpečení VZ Pozlovice	Pozlovice 338	76326	Pozlovice
2076	730030930	GR-Sekce ekonomiky-Odbor provozního zabezpečení-Oddělení provozního zabezpečení VZ Telč	Němčův Jana Krypty 74	58856	Telč
2077	730030940	GR-Sekce ekonomiky-Odbor provozního zabezpečení-Oddělení provozního zabezpečení VZ Rokytnice	Dolní 430	51244	Rokytnice nad Jizerou
2078	730050050	GR-Sekce ekonomiky-Odbor hospodářské správy	Štěpánská 619/28	11121	Praha 1
2079	732050260	GR-Sekce ekonomiky-Odb. hospodářské správy-Odd. hospodářské správy hl. m. Prahu	Štěpánská 619/28	11121	Praha 1
2080	732150280	GR-Sekce ekonomiky-Odb. hospodářské správy-Odd. hospodářské správy pro Středočeský kraj	Žitná 12/563	12000	Praha 2
2081	732250260	GR-Sekce ekonomiky-Odb. hospodářské správy-Odd. hospodářské správy v Č. Budějovicích	Mánesova 3a	37187	České Budějovice
2082	732350280	GR-Sekce ekonomiky-Odb. hospodářské správy-Odd. hospodářské správy v Plzni	Hálikova 14	30572	Plzeň
2083	732550260	GR-Sekce ekonomiky-Odb. hospodářské správy-Odd. hospodářské správy v Ústí nad Labem	Velká hradební 61	40021	Ústí nad Labem
2084	732750280	GR-Sekce ekonomiky-Odb. hospodářské správy-Odd. hospodářské správy v Hradci Králové	Horova 17	50002	Hradec Králové 2
2085	733050280	GR-Sekce ekonomiky-Odb. hospodářské správy-Odd. hospodářské správy v Brně	nám. Svobody 4	60200	Brno
2086	733250280	GR-Sekce ekonomiky-Odb. hospodářské správy-Odd. hospodářské správy v Ostravě	Na Jizárně 3162/3	70900	Ostrava
2087	740000040	GR-Sekce personální-Ředitel sekce	Lazarská 15/7	11000	Praha
2088	740000201	GR-Sekce personální-Oddělení vnitřní administrativy a podpory	Lazarská 15/7	11000	Praha
2089	740050050	GR-Sekce personální-Odbor vzdělávání	nábř. Kpt. Jaroše 1000/7	17000	Praha
2090	740050182	GR-Sekce personální-Odbor vzdělávání-Oddělení vzdělávání	nábř. Kpt. Jaroše 1000/7	17000	Praha
2091	742020290	GR-Sekce personální-Odbor personálních agend-Oddělení personální pro hl.m. Prahu	Štěpánská 619/28	11121	Praha 1
2092	742120290	GR-Sekce personální-Odbor personálních agend-Oddělení personální pro Středočeský kraj	Žitná 12/563	11000	Praha
2093	742220290	GR-Sekce personální-Odbor personálních agend-Oddělení personální v Českých Budějovicích	Mánesova 3/a	37187	České Budějovice
2094	742320290	GR-Sekce personální-Odbor personálních agend-Oddělení personální v Plzni	Hálikova 14	30572	Plzeň
2095	742520290	GR-Sekce personální-Odbor personálních agend-Oddělení personální v Ústí nad Labem	Velká hradební 61/61	40021	Ústí nad Labem
2096	742720290	GR-Sekce personální-Odbor personálních agend-Oddělení personální v Hradci Králové	Horova 17	50002	Hradec Králové
2097	743020290	GR-Sekce personální-Odbor personálních agend-Oddělení personální v Brně	nám. Svobody 4	60200	Brno
2098	743220290	GR-Sekce personální-Odbor personálních agend-Oddělení personální v Ostravě	Na Jizárně 3162/3	70900	Ostrava
2099	760000040	GR-Sekce řízení úřadu-Ředitel sekce	Lazarská 15/7	11000	Praha
2100	760010050	GR-Sekce řízení úřadu-Odbor podpory řízení	Lazarská 15/7	11000	Praha
2101	760020050	GR-Sekce řízení úřadu-Odbor komunikace	Lazarská 15/7	11000	Praha
2102	760030050	GR-Sekce řízení úřadu-Odbor naskládacích agend-Oddělení zvláštních činností	nábř. Kpt. Jaroše 1000/7	17000	Praha
2103	760040050	GR-Sekce řízení úřadu-Odbor veřejných zakázek a právních služeb	Lazarská 15/7	11000	Praha
2104	760000040	GR-Sekce řízení rizik při správě daní-Ředitel sekce	Vlnohradská 49/	11000	Praha
2105	760020089	GR-Sekce řízení rizik při správě daní-Odbor daňové analýzy-Oddělení analýz kontrolních hlášení	Hronovická 2700/	53002	Pardubice
2106	770000040	GR-Sekce právní	Lazarská 15/7	11000	Praha
2107	770010050	GR-Sekce právní-Odbor daňového procesu	Lazarská 15/7	11000	Praha
2108	770020050	GR-Sekce právní-Odbor právní	Lazarská 15/7	11000	Praha
2109	770030050	GR-Sekce právní-Odbor vymáhání	Lazarská 15/7	11000	Praha
2110	770030131	GR-Oddělení mezinárodního vymáhání	Lazarská 15/7	11000	Praha
2111	770030132	GR-Oddělení daňové exekuce a insolvenčního řízení I	Lazarská 15/7	11000	Praha
2112	770030133	GR-Oddělení daňové exekuce a insolvenčního řízení II	Lazarská 15/7	11000	Praha