

VÝKAZ DOSAVADNÍHO A NOVÉHO STAVU ÚDAJŮ KATASTRU NEMOVITOSTÍ

Dosavadní stav			Nový stav													
Označení pozemku parc. číslem	Výměra parcely		Druh pozemku	Označení pozemku parc. číslem	Výměra parcely		Druh pozemku	Typ stavby	Způsob využití	Způsob využití	Způsob určení výměr	Porovnání se stavem evidence právních vztahů				
	ha	m ²			Způsob využití	ha						m ²	Způsob využití	Díl přechází z pozemku označeného v katastru nemovitosti	Díl přechází z pozemku dřívější poz. evidence	Číslo listu vlastnictví
2200/17	9	89	ostat.pl. manipulační pl.	2200/17	8	02	ostat.pl. manipulační pl.				2	2200/17		1	8	02
				2200/41	1	87	ostat.pl. manipulační pl.				2	2200/17		1	1	87
	9	89			9	89										

Seznam souřadnic (S-JTSK)

Číslo bodu	Souřadnice pro zápis do KN			Souřadnice určené měřením		Poznámka
	Y	X	Kód kvality	Y	X	
328-61	638073,21	1139267,83	3			dočasná stabilizace
328-68	638101,81	1139328,14	3			dočasná stabilizace
816-137	638096,25	1139316,66	3			dočasná stabilizace
1	638075,99	1139263,31	3			plastový znak
2	638083,49	1139281,71	3			plotový sloupek
3	638091,90	1139300,16	3			z důvodů výstavby dočasná stabilizace stav. armaturou
4	638091,33	1139300,41	3			z důvodů výstavby dočasná stabilizace stav. armaturou
5	638099,69	1139318,24	3			z důvodů výstavby dočasná stabilizace stav. armaturou
6	638097,52	1139319,28	3			z důvodů výstavby dočasná stabilizace stav. armaturou
7				638081,18	1139254,86	dočasná stabilizace

<h2>GEOMETRICKÝ PLÁN</h2> <p>pro:</p> <h3>ROZDĚLENÍ POZEMKU</h3>	Geometrický plán ověřil úředně oprávněný zeměměřický inženýr:	Stejnopis ověřil úředně oprávněný zeměměřický inženýr:
	Jméno, příjmení: _____	Jméno, příjmení: _____
	Číslo položky seznamu úředně oprávněných zeměměřických inženýrů: 2559/2011	Číslo položky seznamu úředně oprávněných zeměměřických inženýrů: 2559/2011
	Dne: 21.12.2017 Číslo: 702/2017	Dne: 4.1.2018 Číslo: 3/2018
Náležitosti a přesnosti odpovídá právním předpisům.	Tento stejnopis odpovídá geometrickému plánu v elektronické podobě uloženému v dokumentaci katastrálního úřadu.	
Vyhotovitel: GEO VM, s.r.o. – geodetické služby Třebíčská 1540, Velké Meziříčí tel.: 566 520 840-1, 723 367 676	Katastrální úřad souhlasí s očišlováním parcel.	Ověření stejnopisu geometrického plánu v listinné podobě.
Číslo plánu: 4849-406/2017	KÚ pro Vysočinu KP Velké Meziříčí Ing. Karel Poskočil PGP-944/2017-746 2018.01.03 16:15:03 CET	
Okres: Žďár nad Sázavou		
Obec: Velké Meziříčí		
Kat. území: Velké Meziříčí		
Mapový list: Velké Meziříčí 5-9/42		
Dosavadním vlastníkům pozemků byla poskytnuta možnost seznámit se v terénu s průběhem navrhovaných nových hranic, které byly označeny předepsaným způsobem.		

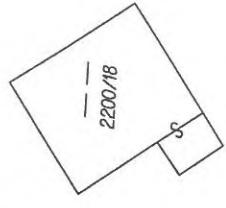
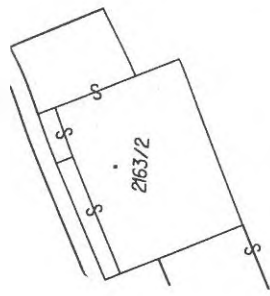
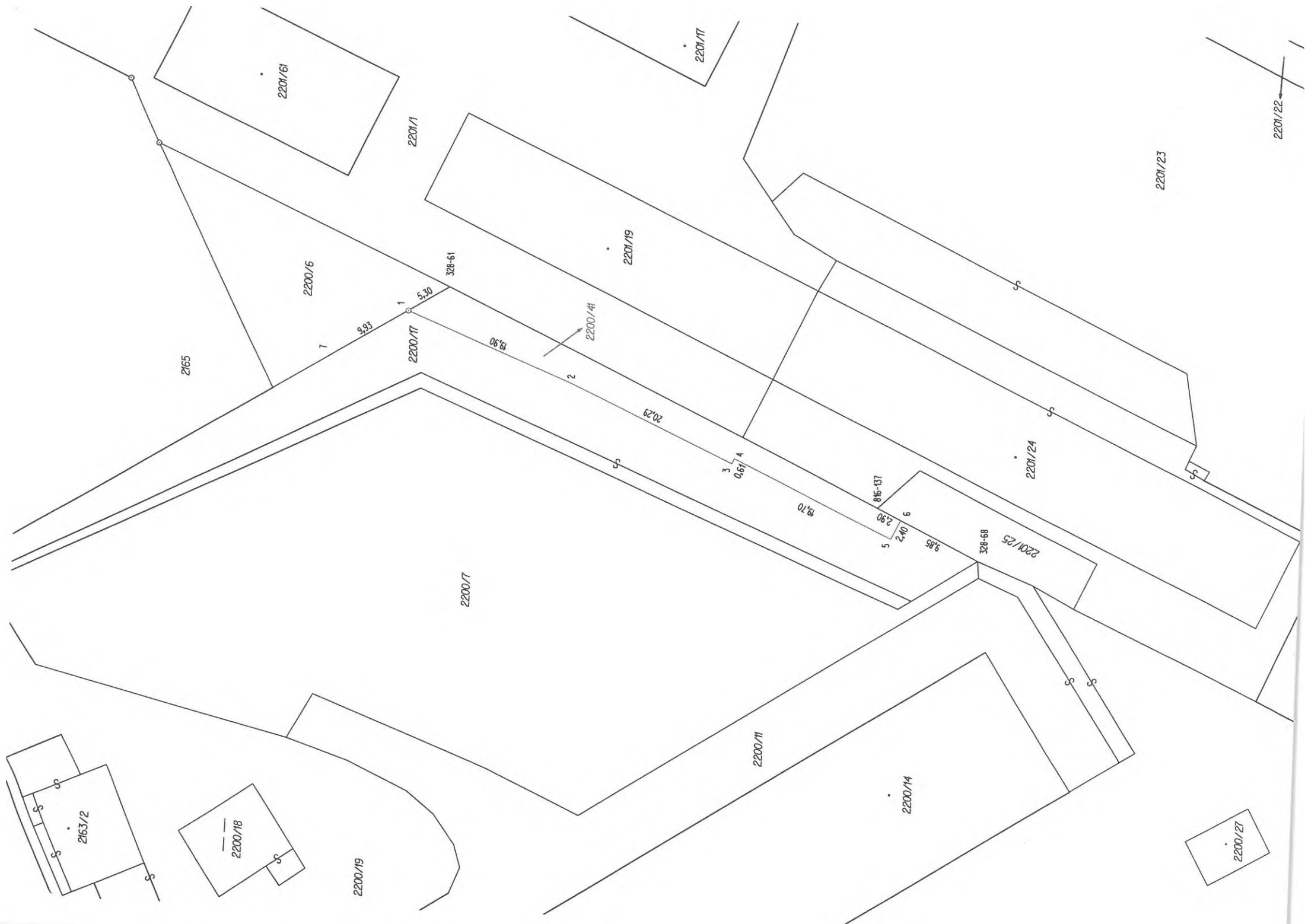

2200/19

2201/61

2201/1

2200/6

328-61

2200/17

2200/41

2201/19

2201/17

2201/23

2201/22

2201/24

2201/25

816-137

328-68

2200/7

2200/11

2200/14

2200/27

2163/2

2200/18

2200/19

1

2

3

4

5

6

9.93

5.30

19.90

20.29

0.67

19.70

2.90

0.47

9.85

328-68

2165