

VÝKAZ DOSAVADNÍHO A NOVÉHO STAVU ÚDAJŮ KATASTRU NEMOVITOSTÍ

str.

1

Dosavadní stav				Nový stav											
Označení pozemku parc. číslem	Výměra parcely		Druh pozemku Způsob využití	Označení pozemku parc. číslem	Výměra parcely		Druh pozemku Způsob využití	Typ stav by Způsob využití	Způsob urc. výměr	Porovnání se stavem evidence právních vztahů					
	ha	m2			Díl přechází z pozemku označeného v					Číslo listu vlastnický	Výměra dílu		Označení dílu		
					katastru nemovitostí	dřívější poz. evidenci					ha	m2			
1/3										1/3		3029			
279/1										279/1		10001			
288/6										288/6		10001			
288/73										288/73		10001			

Oprávněný: dle listiny  
Druh věcného břemene: dle listiny

**GEOMETRICKÝ PLÁN pro**

**vymezení rozsahu věcného**

**břemene k části pozemku**

Vyhotovil: **GEODING, spol. s r.o.**  
Na Pankráci 1597/76, 140 00  
Praha 4, tel. 568 847 255/ Q

Číslo plánu: **638 - 39845/2016**

Okres: **Jihlava**

Obec: **JIHLAVA**

Kat. území: **PÁVOV**

Mapový list: **DKM, Jihlava 7-2/22**

Dosavadním vlastníkem pozemků byla poskytnuta možnost seznámit se v terénu s průběhem navrhovaných nových hranic, které byly označeny předepsaným způsobem.

Geometrický plán ověřil úředně oprávněný zeměměřičský inženýr:

Jméno, příjmení: **Ing. Ladislav Dokulil**

Číslo položky seznamu úředně oprávněných zeměměřičských inženýrů: **582/1995**

Dne: **3. 8. 2016** Číslo: **1000/2016**

Náležitostmi a přesností odpovídá právním předpisům

Katastrální úřad souhlasí s očíslováním parcel.

KÚ pro Vysočinu  
KP Jihlava  
Ing. Iva Sádková  
PGP-1039/2016-707  
2016.08.10 16:12:16 CEST

Stejnopis ověřil úředně oprávněný zeměměřičský inženýr:

Jméno, příjmení: **Ing. Eduard Banzel**

Číslo položky seznamu úředně oprávněných zeměměřičských inženýrů: **603/1995**

Dne: **11. 08. 2016** Číslo: **2304/16**

Tento stejnopis odpovídá geometrickému plánu v elektronické podobě uloženému v dokumentaci katastrálního úřadu.

Ověření stejnopisu geometrického plánu v listinné podobě.

## Seznam souřadnic (S-JTSK)

Číslo bodu	Souřadnice pro zápis do KN		Souřadnice určené měřením			Poznámka
	Y	X	KK	Y	X	
KÚ: Bedřichov u Jihlavy						
659878-1629-142	668019.24	1124493.10	3			
659878-1629-237	668018.84	1124493.44	3			
KÚ: Pávov						
172-2	667837.99	1124464.65	3			
1	667839.24	1124464.89	3			
2	668005.80	1124484.42	3			
3	668003.67	1124483.26	3			
4	667997.59	1124480.08	3			
5	667984.80	1124475.36	3			
6	667962.61	1124468.29	3			
7	667940.76	1124460.28	3			
8	667928.77	1124456.77	3			
9	667913.66	1124454.12	3			
10	667904.45	1124455.24	3			
11	667829.04	1124463.46	3			
12	667828.76	1124463.97	3			
13	667891.85	1124464.16	3			
14	667827.34	1124465.24	3			
15	668006.06	1124484.00	3			
16	668003.91	1124482.82	3			
17	667997.79	1124479.62	3			
18	667984.96	1124474.88	3			
19	667962.77	1124467.81	3			
20	667940.92	1124459.80	3			
21	667928.89	1124456.29	3			
22	667913.68	1124453.62	3			
23	667904.37	1124454.74	3			
24	667887.92	1124458.17	3			
25	667826.72	1124465.27	3			
26	667885.28	1124456.99	3			
27	667883.91	1124457.22	3			
28	667869.39	1124460.54	3			
29	667855.68	1124463.66	3			
30	667846.29	1124466.13	3			
31	667843.33	1124466.36	3			
32	667840.13	1124465.47	3			
33	667836.85	1124463.32	3			
34	667827.86	1124463.48	3			
35	667826.21	1124466.08	3			
36	667823.01	1124466.47	3			
37	667822.00	1124466.20	3			
38	667819.89	1124466.09	3			
39	667816.92	1124466.46	3			
40	667810.79	1124466.90	3			
41	667805.88	1124466.84	3			
42	667804.86	1124466.94	3			
43	667804.04	1124466.90	3			
44	667803.50	1124466.29	3			
45	667803.36	1124465.72	3			
46	667801.89	1124461.05	3			
47	667801.13	1124458.09	3			
48	667800.71	1124456.78	3			
49	667799.01	1124457.15	3			
50	667798.97	1124458.06	3			
51	667799.03	1124458.49	3			
52	667799.54	1124458.44	3			
53	667799.47	1124458.04	3			
54	667799.49	1124457.55	3			
55	667800.37	1124457.36	3			
56	667800.65	1124458.23	3			
57	667801.41	1124461.19	3			
58	667802.88	1124465.86	3			
59	667803.04	1124466.53	3			
60	667803.80	1124467.38	3			
61	667804.88	1124467.44	3			
62	667805.90	1124467.34	3			
63	667810.81	1124467.40	3			
64	667816.96	1124466.96	3			
65	667819.91	1124466.59	3			
66	667821.92	1124466.70	3			
67	667822.97	1124466.97	3			

68	667826.51	1124466.54	3
69	667828.14	1124463.98	3
70	667836.71	1124463.82	3
71	667839.93	1124465.93	3
72	667843.29	1124466.86	3
73	667846.37	1124466.63	3
74	667855.80	1124464.14	3
75	667869.51	1124461.02	3
76	667884.01	1124457.72	3
77	667885.16	1124457.52	3
78	667886.86	1124458.23	3
81	667886.74	1124458.52	3
82	667891.29	1124464.27	3
83	667887.56	1124458.75	3

# Přehled kladu grafické části GP

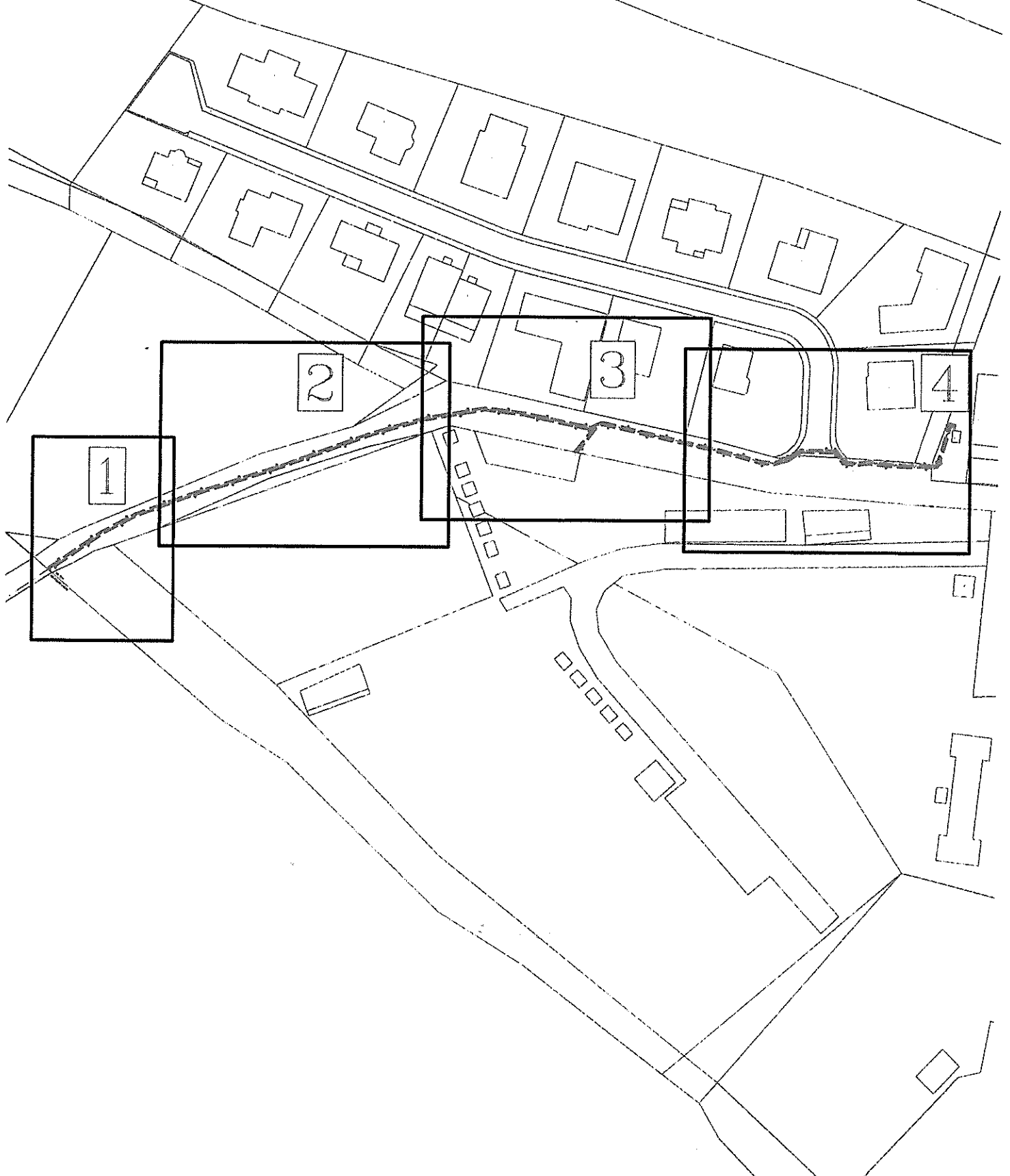

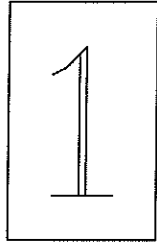

11  
281/6

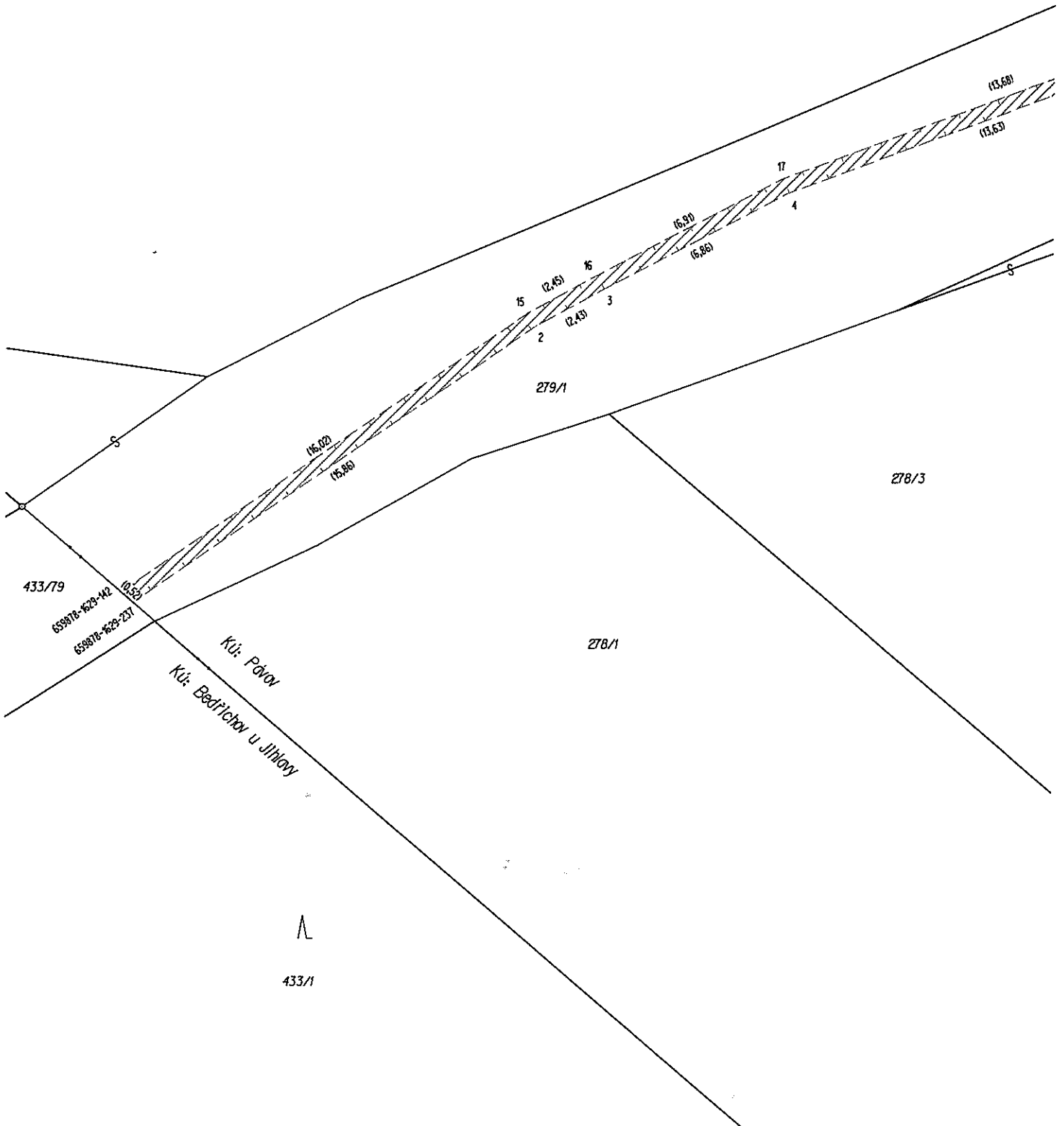

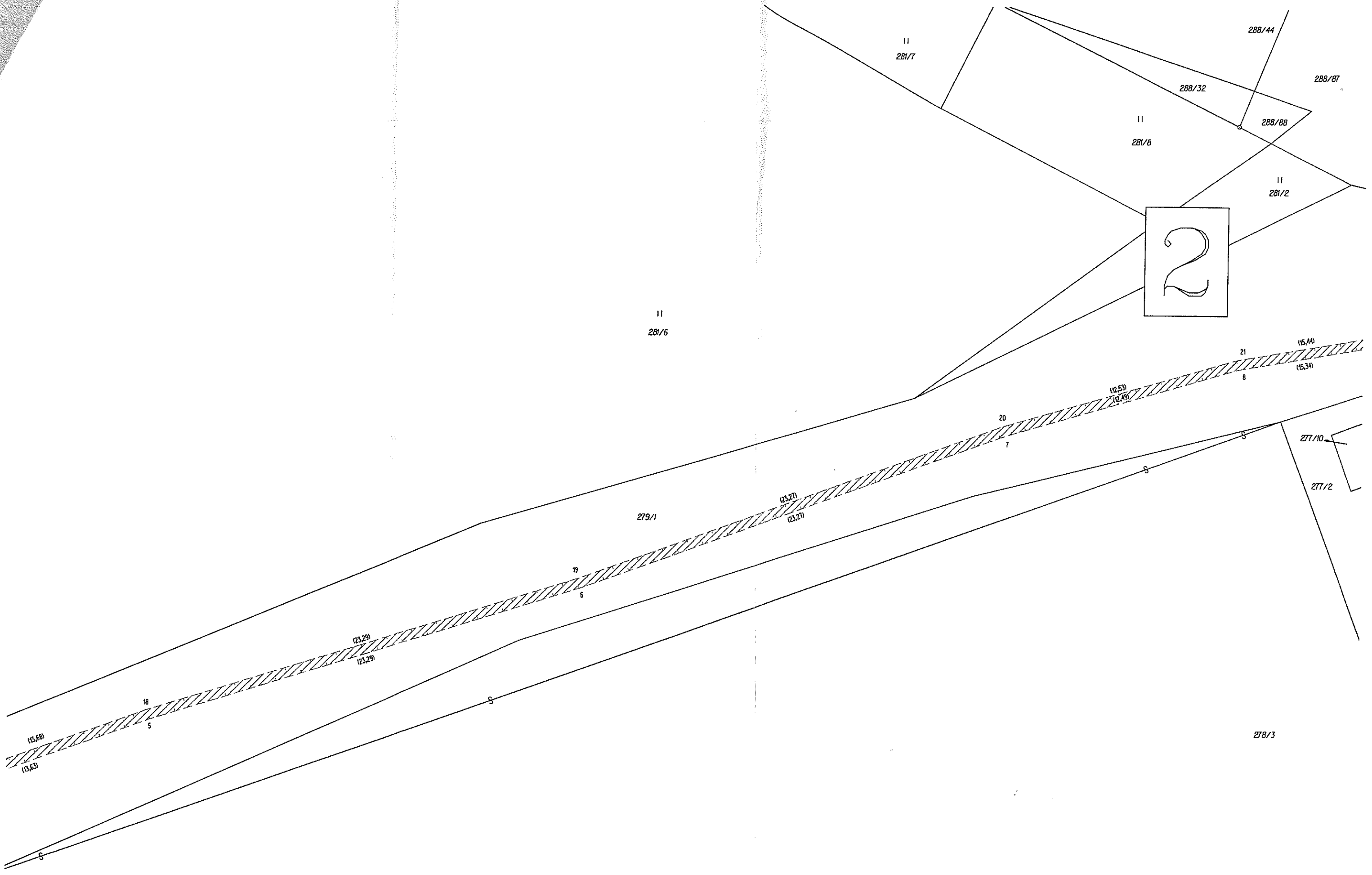
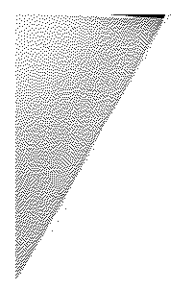

3

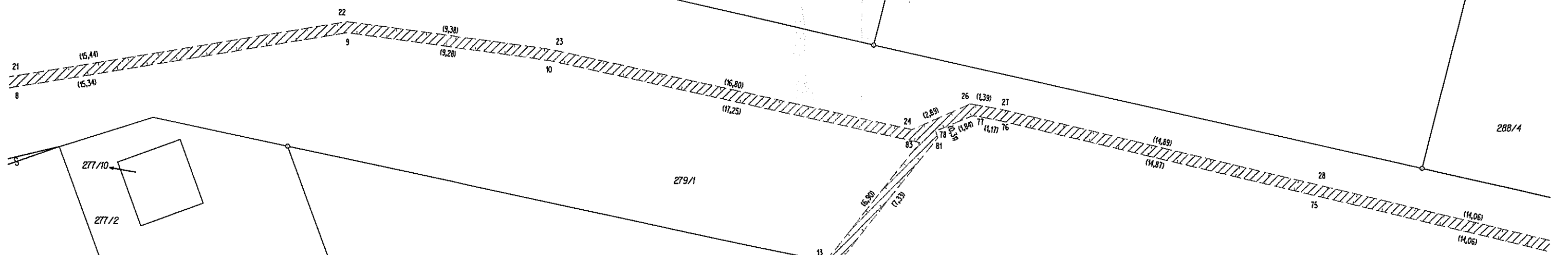

1

1

277/9





VĚC	smlouva o zřízení služebnosti
ŽADATEL	DOPRAVOPROJEKT Ostrava a.s.
INVESTOR	E.ON Distribuce, a.s.
STAVBA	Pávov, kabel NN, chaty Procházka
ÚČEL	podnikatelský

vlastnický podíl města, pokud je shodný pro všechny pozemky	1
celková úplata za služebnost stanovená jiným způsobem než dle ceníku	
celková úplata za služebnost stanovená minimální částkou	---

katastrální území	parcelní číslo	podíl města	rozsah služebnosti			překopy			příslušenství			za pozemek dle ceníku	za pozemek dle přepočtu	za pozemek dle podílu	výsledná cena za pozemek v Kč
			m <sup>2</sup>	sazba	Kč	počet	sazba	Kč	počet	sazba	Kč				
Pávov	279/1	1	110,00	400	44 000,00	1	10000	10 000,00	0	2000	0,00	54 000,00	---	---	54 000,00
Pávov	288/6	1	5,00	400	2 000,00	1	10000	10 000,00	0	2000	0,00	12 000,00	---	---	12 000,00
Pávov	288/73	1	1,00	400	400,00	0	10000	0,00	0	2000	0,00	400,00	---	---	400,00

**CELKOVÁ ČÁSTKA ZA ZŘÍZENÍ SLUŽEBNOSTI, KTEROU OBDRŽÍ STATUTÁRNÍ MĚSTO JIHLAVA, V Kč BEZ DPH** 66 400,00

**TÝMA Jiří**

---

**Od:** DOVOLOVÁ Pavla Ing.  
**Odesláno:** 13. prosince 2017 11:34  
**Komu:** TÝMA Jiří  
**Předmět:** FW: Žádost o stanovisko k zatížení pozemku (Pávov, kabel NN, chaty Procházka - Pávov)

---

**From:** Hurda Marek [<mailto:marek.hurda@jvak.cz>]  
**Sent:** Wednesday, December 13, 2017 9:24 AM  
**To:** DOVOLOVÁ Pavla Ing.  
**Subject:** RE: Žádost o stanovisko k zatížení pozemku (Pávov, kabel NN, chaty Procházka - Pávov)

Dobrý den,

přes pozemek p. č. 279 / 1 k. ú. Pávov je vedena trasa potrubí veřejné tlakové kanalizace v rámci stavby „ Splašková kanalizace Zborná “. Stavba je však k dnešnímu dni po stavební stránce dokončena.

Obchodní společnost Jihlavské vodovody a kanalizace, a. s. v zastoupení investora stavby a vlastníka potrubí kanalizace statutárního města Jihlava se zřízením služebnosti souhlasí.

**Marek Hurda**

Vodohospodářský technik

**Jihlavské vodovody a kanalizace, a.s.**

Komenského 1, 586 01 Jihlava

Tel.: 567 167 574

Mob.: 737 221 602

e-mail.: [marek.hurda@jvak.cz](mailto:marek.hurda@jvak.cz)

---

**From:** DOVOLOVÁ Pavla Ing. [<mailto:PAVLA.DOVOLOVA@jihlava-city.cz>]  
**Sent:** Thursday, November 30, 2017 11:10 AM  
**To:** Hurda Marek  
**Subject:** FW: Žádost o stanovisko k zatížení pozemku (Pávov, kabel NN, chaty Procházka - Pávov)

Tak další ☺ tohle ti Olča přeposílala ☺  
Ale odpověď jsem nedohledala...

---

**From:** TÝMA Jiří  
**Sent:** Thursday, November 30, 2017 10:14 AM  
**To:** DOVOLOVÁ Pavla Ing.  
**Subject:** FW: Žádost o stanovisko k zatížení pozemku (Pávov, kabel NN, chaty Procházka - Pávov)

---

**From:** TÝMA Jiří  
**Sent:** Wednesday, March 29, 2017 4:44 PM  
**To:** PAVLINCOVÁ Olga Mgr.  
**Subject:** Žádost o stanovisko k zatížení pozemku (Pávov, kabel NN, chaty Procházka - Pávov)

Žádost o stanovisko k zatížení pozemku

(Pávov, kabel NN, chaty Procházka - Pávov)

Žádáme o stanovisko k zatížení pozemku  
p. č. 279/1 k. ú. Pávov – **Umístění kanalizace v městských částech**  
zřízením služebnosti užívání části pozemku spočívající ve zřízení a provozování stavby vedení distribuční soustavy  
jak je uvedeno v geometrickém plánu ve prospěch oprávněného

**E.ON Distribuce, a.s.** se sídlem F. A. Gerstnera 2151/6, 370 01 České Budějovice 7,  
IČO: 28085400  
DIČ: CZ28085400  
zapsaná: v OR vedeném Krajským soudem v Českých Budějovicích, spisová značka B 1772,

v rozsahu dle přiloženého zákresu.

Děkujeme za spolupráci.

S pozdravem

**Jiří TÝMA**  
majetkový odbor

**MAGISTRÁT MĚSTA JIHLAVY**  
Hluboká 8, 586 01 Jihlava

Tel. +420 565 59 2648  
E-mail [Jiri.Tyma@Jihlava-city.cz](mailto:Jiri.Tyma@Jihlava-city.cz)  
Web <http://www.jihlava.cz>