

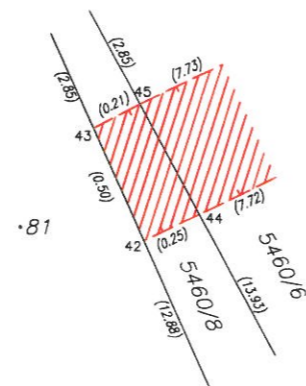

Detail:A

Detail:A



VÝKAZ DOSAVADNÍHO A NOVÉHO STAVU ÚDAJŮ KATASTRU NEMOVITOSTÍ												
Dosavadní stav						Nový stav						
Označení pozemku parc. číslem	Výměra parcely		Druh pozemku Způsob využití	Označení pozemku parc. číslem	Výměra parcely		Druh pozemku Způsob využití	Typ stavby Způsob využití	Způsob určení výměry	Porovnání se stavem evidence právních vztahů		
	ha	m <sup>2</sup>			ha	m <sup>2</sup>				Díl přechází z pozemku označeného v katastru nemovitostí	Číslo listu vlastnictví	Výměra dílu
5460/6										5460/6	774	
5460/8										5460/8	774	

Oprávněný : E.ON Distribuce, a.s.  
Druh věcného břemene : dle smlouvy

Seznam souřadnic (S-JTSK)

Číslo bodu	Souřadnice pro zápis do KN		kód kv.	Poznámka
	Y	X		
381-384	513665.99	1191822.06	8	
381-386	513658.75	1191835.93	8	
365-312	513662.10	1191848.12	3	
365-596	513668.88	1191833.38	8	
489-3682	513660.51	1191848.50	8	
42	513667.48	1191836.42	8	věcné břemeno
43	513667.69	1191835.97	8	věcné břemeno
44	513667.26	1191836.31	8	věcné břemeno
45	513667.50	1191835.87	8	věcné břemeno
46	513660.58	1191832.43	8	věcné břemeno
47	513660.35	1191832.87	8	věcné břemeno

GEOMETRICKÝ PLÁN pro vymezení rozsahu věcného břemene k části pozemku	Geometrický plán ověřil úředně oprávněný zeměměřický inženýr:		Stejnopis ověřil úředně oprávněný zeměměřický inženýr:		
	Jméno, příjmení:	Ing. Michal Hladiš		Jméno, příjmení:	Ing. Michal Hladiš
	Číslo položky seznamu úředně oprávněných zeměměřických inženýrů:	2679/2014		Číslo položky seznamu úředně oprávněných zeměměřických inženýrů:	2679/2014
	Dne: 7.12. 2015	Číslo: 1191 /2015	Dne: 23.12. 2015	Číslo: 1236 /2015	
	Náležitosti a přesnosti odpovídá právním předpisům.		Tento stejnopis odpovídá geometrickému plánu v elektronické podobě uloženému v dokumentaci katastrálního úřadu.		
Vyhotovitel: <b>HD GEO, s.r.o. IČ: 26941031</b> Nevšová 4, 763 21 Slavičín email: hdgeo@hdgeo.cz, tel: 776314335	Katastrální úřad souhlasí s očištváním parcel.		Ověření stejnopisu geometrického plánu v listinné podobě.		
Číslo plánu: 555-1030a /2015	KÚ pro Zlínský kraj KP Uherský Brod Ing. Martina Fojtíková PGP-737/2015-742 2015.12.17 11:00:37 CET				
Okres: Uherské Hradiště					
Obec: Komňa					
Kat. území: Komňa					
Mapový list: Uherský Brod 5-5/43	<p>Dosavadním vlastníkům pozemků bylo poskytnuta možnost seznámit se v řádně s průběhem navrhovaných nových hranic, které byly označeny předepsaným způsobem.</p>				