

INTERIÉR VYBRANÝCH ČÁSTÍ HOTELU GRAND - hotelové pokoje 3, 4. NP, chodby a schodiště 1. až 4.NP

INTERIÉROVÉ ŘEŠENÍ

POLOŽKOVÝ ROZPOČET – Atypické nábytkové prvky

Označ. položky	Název položky	MJ	množství	cena / MJ	Celkem v Kč bez DPH	Podlaží	Číslo pokojů	Dezén lamina - barva
HOTELOVÉ POKOJE – 3. a 4.NP					1 601 240,00			
Atypické nábytkové prvky (D+M)					1 601 240,00			
a.1	oddělitelné laminové lůžko 900 x 2000 mm, v. 550 mm (kostra lamino, nohy masiv, vodorovná deska pod matrací potažená textilií)	ks	21,00000	4 620,00	97 020,00	3. NP	1,2,3,4,5,6,7,8,9,11	bilá Brilliant White 8681SU, nohy černé
a.2	oddělitelné laminové lůžko 900 x 2000 mm, v. 550 mm, (kostra lamino, nohy masiv, vodorovná deska pod matrací potažená textilií), upravené pro imobilní osoby	ks	2,00000	5 740,00	11 480,00	3. NP	10	bilá Brilliant White 8681SU, nohy černé
a.3	oddělitelné lůžko lamino 900 x 2000 mm, v. 550 mm, (kostra lamino, nohy lamino, ale odsazené od lince lůžka o cca 200-250 mm, vodorovná deska pod matrací potažená textilií), podsvícené LED páskem, vč. LED pásku v typové liště, traf a el. instalace potřebné k připojení na vývod na stěně	ks	4,00000	6 820,00	27 280,00	4. NP	12,16	Antracite 0164PE
a.4	samostatné lůžko lamino 900 x 2000 mm, v. 550 mm, (kostra lamino, nohy lamino, ale odsazené od lince lůžka o cca 200-250 mm, vodorovná deska pod matrací potažená textilií), podsvícené LED páskem, vč. LED pásku v typové liště, traf a el. instalace potřebné k připojení na vývod na stěně	ks	3,00000	6 820,00	20 460,00	4. NP	12,15	Antracite 0164PE
a.5	lůžko lamino 900 x 2000 mm, v. 550 mm, (kostra lamino, nohy lamino, ale odsazené od lince lůžka o cca 200-250 mm, vodorovná deska pod matrací potažená textilií), podsvícené LED páskem, vč. LED pásku v typové liště, traf a el. instalace potřebné k připojení na vývod na stěně	ks	4,00000	6 820,00	27 280,00	4. NP	13,14	Antracite 0164PE
a.6	dvoulůžko lamino 1600 x 2000 mm, v. 550 mm, (kostra lamino, nohy lamino, ale odsazené od lince lůžka o cca 200-250 mm, vodorovná deska pod matrací potažená textilií), podsvícené LED páskem, vč. LED pásku v typové liště, traf a el. instalace potřebné k připojení na vývod na stěně	ks	1,00000	13 400,00	13 400,00	4. NP	15	Antracite 0164PE
d.1	nízká skříňka lamino 550 x 500 mm, v. 600 mm - část otevřená, část uzavřená úložná policová (s vrchní odkládací plochou pro kufr) + záda lamino a vrchní otevřené police š. 550 mm, v. 2200 mm 3 x L, 2 x P	ks	5,00000	5 960,00	29 800,00	3. NP	1,2,3	bilá Brilliant White 8681SU, nohy černé
d.2	nízká skříňka lamino 700 x 500 mm, v. 600 mm - část otevřená, část uzavřená, úložná policová (s vrchní odkládací plochou pro kufr) + záda lamino a vrchní otevřené police š. 700 mm, v. 2200 mm 1 x P	ks	1,00000	6 640,00	6 640,00	3. NP	1	Coffee Urban Oak K007PW, sokl bílý Brilliant Wh.
d.3	nízká skříňka lamino 700 x 500 mm v. 600 mm - část otevřená, část uzavřená úložná policová (s vrchní odkládací plochou pro kufr)	ks	1,00000	3 780,00	3 780,00	3. NP	1	Coffee Urban Oak K007PW, sokl bílý Brilliant Wh.
d.4	odkládací plocha (čelo) za lůžky lamino, s čalouněnými prvky a vypínači osazenými na bočnicích odkládací plochy, vč. potřebné el instalace k připojení na vývod na stěně, rozměr cca 2100 x 300 mm, v. 1200 mm	ks	11,00000	5 920,00	65 120,00	3. NP	1 - 11	Coffee Urban Oak K007PW, sokl bílý Brilliant Wh.
d.5	nízká skříňka lamino 1150 x 500 mm, v. 600 mm - část otevřená, část uzavřená, úložná policová (s vrchní odkládací plochou pro kufr) + záda lamino a vrchní otevřené police š. 1150 mm, v. 2200 mm 3 x L	ks	3,00000	8 020,00	24 060,00	3. NP	4,6,8	Coffee Urban Oak K007PW, sokl bílý Brilliant Wh.
d.6	nízká skříňka lamino 1000 x 500 mm, v. 600 mm - část otevřená, část uzavřená, úložná policová (s vrchní odkládací plochou pro kufr) + záda lamino s vrchními otevřenými policemi a prostorem pro zavěšení ramínek na věšákovou tyč š. 1000 mm, v. 2200 mm 3 x P	ks	3,00000	8 645,00	25 935,00	3. NP	4,6,8	Coffee Urban Oak K007PW, sokl bílý Brilliant Wh.
d.7	nízká skříňka lamino 1150 x 500 mm, v. 600 mm - část otevřená, část uzavřená, úložná policová (s vrchní odkládací plochou pro kufr) + záda lamino a vrchní otevřené police š. 1150 mm, v. 2200 mm	ks	3,00000	8 020,00	24 060,00	3. NP	5,7,9	Coffee Urban Oak K007PW, sokl bílý Brilliant Wh.
d.8	nízká skříňka lamino 1000 x 500 mm, v. 600 mm - část otevřená, část uzavřená, úložná policová (s vrchní odkládací plochou pro kufr) + záda lamino s vrchními otevřenými policemi a prostorem pro zavěšení ramínek na věšákovou tyč š. 1000 mm, v. 2200 mm	ks	3,00000	8 645,00	25 935,00	3. NP	5,7,9	Coffee Urban Oak K007PW, sokl bílý Brilliant Wh.
d.9	nízká skříňka lamino 1150 x 500 mm, v. 600 mm - část otevřená, část uzavřená, úložná policová (s vrchní odkládací plochou pro kufr) + záda lamino a vrchní otevřené police š. 1150 mm, v. 2200 mm, upravená pro imobilní osoby	ks	1,00000	8 020,00	8 020,00	3. NP	10	Coffee Urban Oak K007PW, sokl bílý Brilliant Wh.

d.10	nizká skříňka lamino 1000 x 500 mm, v. 600 mm - část otevřená, část uzavřená, úložná policová (s vrchní odkládací plochou pro kufr) + záda lamino s vrchními otevřenými policemi a prostorem pro zavěšení ramínek na sklopnou věšákovou tyč š. 1000 mm, v. 2200 mm, upravená pro imobilní osoby	ks	1,00000	8 645,00	8 645,00	3. NP	10	Coffee Urban Oak K007PW, sokl bílý Brilliant Wh.
d.11	nizká skříňka lamino 450 x 500 mm, v. 600 mm - část otevřená, část uzavřená, úložná policová (s vrchní odkládací plochou pro kufr) + záda lamino a vrchní otevřené police š. 450 mm, v. 2200 mm	ks	2,00000	5 415,00	10 830,00	3. NP	11	Coffee Urban Oak K007PW, sokl bílý Brilliant Wh.
d.12	sestava čela za lůžky a bočních úložných prostorů s věšákovou tyčí pro zavěšení ramínek (v zadní části za čelem) vč. čalounění ve spodní části čela a odkládací niky ve vrchní části čela - lamino, s podsvícením LED pásky a nástěnnými lampičkami a vypínači, osazenými v kci čela za lůžky, kce lamino, vč. LED pásku v typové liště, vč. traf a el. instalace potřebné k připojení na vývod na stěně a vč. Vypínačů, rozměr čela cca 2200x tl. 36 mm, v. cca 2100 mm, hl. cca 580 mm	sestava	2,00000	20 630,00	41 260,00	4. NP	12,16	Antracite 0164PE
d.13	rohová sestava čel lamino za samostatnými lůžky s čalouněním, vč. vypínačů a el. instalace potřebné k připojení na vývod na stěně, rozměr cca 1000 + 4650 + 1000 mm, v. 800 mm	sestava	1,00000	15 400,00	15 400,00	4. NP	12	Antracite 0164PE
d.14	nizká skříňka 550 x 350 mm v. 600 mm - otevřená, policová (s vrchní odkládací plochou pro kufr)	ks	1,00000	2 985,00	2 985,00	4. NP	12	Antracite 0164PE
d.15	sestava čela za lůžky a bočních úložných prostorů s věšákovou tyčí pro zavěšení ramínek (v zadní části za čelem) vč. čalounění ve spodní části čela a odkládací niky ve vrchní části čela s podsvícením LED pásky a nástěnnými lampičkami a vypínači, osazenými v kci čela za lůžky, kce lamino, vč. LED pásku v typové liště, traf a el. instalace potřebné k připojení na vývod na stěně a vč. vypínačů, rozměr čela cca 1850x tl. 36 mm, v. cca 1650 mm, hl. cca 420 mm	sestava	2,00000	20 020,00	40 040,00	4. NP	13,14	Antracite 0164PE
d.16	sestava čela za lůžky a bočních úložných prostorů s věšákovou tyčí pro zavěšení ramínek (v zadní části za čelem) vč. čalounění ve spodní části čela a odkládací niky ve vrchní části čela s podsvícením LED pásky a nástěnnými lampičkami a vypínači, osazenými v kci čela za lůžky, kce lamino, vč. LED pásku v typové liště, traf a el. instalace potřebné k připojení na vývod na stěně a vč. vypínačů, rozměr čela cca 1800x tl. 36 mm, v. cca 1650 mm, hl. cca 420 mm	sestava	1,00000	20 020,00	20 020,00	4. NP	15	Antracite 0164PE
d.17	čelo lamino za samostatným lůžkem s čalouněním, rozměr cca dl. 2100 mm, vč. vypínačů a el. instalace potřebné k připojení na vývod na stěně tl. 36 mm, v. cca 800 mm	ks	1,00000	4 960,00	4 960,00	4. NP	15	Antracite 0164PE
d.18	nizká skříňka lamino 700 x 470mm v. 600 mm - otevřená, policová (s vrchní odkládací plochou pro kufr)	ks	1,00000	4 440,00	4 440,00	4. NP	15	Antracite 0164PE
e.1	pracovní stůl lamino 1200 x 550 mm tl. 36 mm vč. laminového dvouvrstvého obkladu s příznanými spárami o rozměru 1350 x 36 mm v. 2500 mm	ks	11,00000	13 800,00	151 800,00	3. NP	1 - 11	Fundermax 0080SG, černý lesk / Coffee Urban Oak K007PW
e.2	zavěšený pracovní stůl lamino cca 950 x 550 mm tl. 36 mm + deska lamino (obklad stěny) pod TV cca 950 x 2000 mm	ks	2,00000	6 040,00	12 080,00	4. NP	12,15	Antracite 0164PE
e.3	zavěšený pracovní stůl lamino průřezu „L“ o rozměru cca 800 x hl. 500 mm, tl. 80 mm, v. 800 mm	ks	3,00000	5 620,00	16 860,00	4. NP	13,14,16	Antracite 0164PE
e.4	deska lamino za TV, tvořící odkládací prostor pro kufr vč. bočního zavičkování o rozměru cca š. 1650 + hl. 450 mm, v. 2700 mm (vč. odkládacího prostoru cca 450 mm)	ks	2,00000	8 845,00	17 690,00	4. NP	13,14	Antracite 0164PE
f.1	garnyž lamino pro závěsy vč. kolejničky pro závěsy v. 150 mm, dl. cca 5900 mm	ks	1,00000	4 920,00	4 920,00	3. np	1	Coffee Urban Oak K007PW
f.2	garnyž lamino pro závěsy vč. kolejničky v. 150 mm, dl. cca 3350 mm	ks	1,00000	2 840,00	2 840,00	3. NP	2	Coffee Urban Oak K007PW
f.3	garnyž lamino pro závěsy vč. kolejničky v. 150 mm, dl. cca 3350 mm	ks	1,00000	2 840,00	2 840,00	3. NP	3	Coffee Urban Oak K007PW
f.4	garnyž lamino pro závěsy vč. kolejničky v. 150 mm, dl. cca 3950 mm	ks	6,00000	3 280,00	19 680,00	3. NP	4,5,6,7,8,9	Coffee Urban Oak K007PW
f.5	garnyž lamino pro závěsy vč. kolejničky v. 150 mm, dl. cca 4420 mm	ks	1,00000	3 840,00	3 840,00	3. NP	10	Coffee Urban Oak K007PW
f.6	garnyž lamino pro závěsy vč. kolejničky v. 150 mm, dl. cca 3100 mm	ks	1,00000	2 740,00	2 740,00	3. NP	11	Coffee Urban Oak K007PW
f.7	garnyž lamino pro závěsy vč. kolejničky v. 150 mm, dl. cca 3500 mm	ks	2,00000	2 880,00	5 760,00	4. NP	12,16	Antracite 0164PE

f.8	garnyž lamino pro závěsy vč. kolejničky vč. LED pásku (k nasvícení závěsů a fototapety), v typové liště, traf a el. instalace potřebné k připojení na vývod na stěně, zákl., rozměry v. 150 mm, dl. cca 2100 mm mm	ks	2,00000	2 520,00	5 040,00	4. NP	13,14	Antracite 0164PE
f.9	garnyž lamino pro závěsy vč. kolejničky v. 150 mm, dl. cca 1750 mm	ks	1,00000	1 660,00	1 660,00	4. NP	15	Antracite 0164PE
g.1	sestava otevřených policových skříní 1250 x 450 mm v. 2000 mm, a otevřené věšákové skříně s věšákovou tyčí a polici v šatně vč. prostoru pro nábytkový trezor (za dvířky) – lamino, rozměr šatní skříně cca 940x600 mm v. 2000 mm 1x L, 1x P	sestava	2,00000	12 080,00	24 160,00	3. NP	1	Coffee Urban Oak K007PW, sokl bílý Brilliant Wh
g.2 - a	sestava policové skříně s prostorem pro minibar a nábytkový trezor (za dvířky) a otevřené šatní skříně s věšákovou tyčí, lamino, rozměr sestavy skříní cca 1500 x 500 mm, v. 2000 mm	sestava	2,00000	10 760,00	21 520,00	3. NP	2,11	Coffee Urban Oak K007PW, sokl bílý Brilliant Wh.
g.2 - b	sestava policové skříně s prostorem pro minibar a nábytkový trezor (za dvířky) a otevřené šatní skříně s věšákovou tyčí, lamino, rozměr sestavy skříní cca 1500 x 500 mm, v. 2000 mm	sestava	3,00000	10 760,00	32 280,00	4. NP	14,15,16	Antracite 0164PE
g.3 - a	sestava policové skříně s prostorem pro minibar a nábytkový trezor (za dvířky) a otevřené šatní skříně s věšákovou tyčí – lamino, rozměr sestavy skříní cca 1600 x 500 mm., v. 2000 mm	sestava	1,00000	11 230,00	11 230,00	3. NP	3	Coffee Urban Oak K007PW, sokl bílý Brilliant Wh.
g.3 - b	sestava policové skříně s prostorem pro minibar a nábytkový trezor (za dvířky) a otevřené šatní skříně s věšákovou tyčí – lamino, rozměr sestavy skříní cca 1600 x 500 mm., v. 2000 mm	sestava	1,00000	11 230,00	11 230,00	4. NP	1	Antracite 0164PE
g.4	sestava policové skříně s prostorem pro minibar a nábytkový trezor (za dvířky) + otevřené šatní skříně s věšákovou tyčí + věšákové stěny s věšákovými háčky, otevřeného botníku a vrchní police – lamino, rozměr sestavy skříní cca 1000 x 550 mm., v. 2000 mm, botník dl. 700 mm, hl. 450 mm, věš. stěna š. 600, v. cca 2000mm a police nad botníkem dl. 1300 mm, š. 420 mm	sestava	3,00000	15 060,00	45 180,00	3. NP	4,6,8	Coffee Urban Oak K007PW, sokl bílý Brilliant Wh.
g.5	sestava policové skříně s prostorem pro minibar a nábytkový trezor (za dvířky) + otevřené šatní skříně s věšákovou tyčí + věšákové stěny s věšákovými háčky, otevřeného botníku a vrchní police – lamino, rozměr sestavy skříní cca 1000 x 550 mm., v. 2000 mm, botník dl. 700 mm, hl. 450 mm, věš. stěna š. 600, v. cca 2000mm a police dl. 1300 mm, š. 420 mm	sestava	3,00000	15 060,00	45 180,00	3. NP	5,7,9	Coffee Urban Oak K007PW, sokl bílý Brilliant Wh.
g.6	sestava policové skříně s prostorem pro minibar a nábytkový trezor (za dvířky) + otevřené šatní skříně se sklopnou věšákovou tyčí + věšákové stěny s věšákovými háčky, otevřeného botníku a vrchní police – lamino, rozměr sestavy skříní cca 1000 x 550 mm., v. 2000 mm, botník dl. 700 mm, hl. 450 mm, věš. stěna š. 600, v. cca 2000mm a police dl. 1300 mm, š. 420 mm, upravená pro imobilní osoby (výšky polic. zvýšené sokly apod)	sestava	1,00000	15 060,00	15 060,00	3. NP	10	Coffee Urban Oak K007PW, sokl bílý Brilliant Wh.
g.7	sestava otevřené policové skříně s prostorem pro minibar a nábytkový trezor (za dvířky) a otevřené šatní skříně s věšákovou tyčí a botníkem, věšákovou stěnou a vrchní polici – lamino, rozměr sestavy skříní cca 1500 x 550 mm, v. 2000 mm, botník cca 1350x450, v. 450 mm, věšáková stěna š. Cca 700 mm v. 2000 mm, vrchní police délky cca 1350 mm, tl. 36 mm, hl. cca 450 mm	sestava	1,00000	14 980,00	14 980,00	4. NP	12	Antracite 0164PE
h.1	zavěšené lamino police kotvené do laminového obkladu za TV, o rozměru dl. cca 2400 mm, hl. 300 mm, tl. 36 mm	ks	2,00000	2 190,00	4 380,00	3. NP	1	Coffee Urban Oak K007PW
h.2	obklad stěny lamino - dvouvrstvý s příznanými spárami o rozměru Cca š. cca 1350mm, v. 2700 mm, tl. 36 mm	ks	1,00000	7 600,00	7 600,00	3. NP	1	Fundermax 0080SG, černý lesk
i.1	konferenční stůl 1200x600mm, v. 500 mm, lamino černé lesklé	ks	1,00000	3 450,00	3 450,00	3. NP	1	Fundermax 0080SG, černý lesk
i.2	jidelní stůl 1200x800 mm, v. 750 mm, deska stolu lamino, nohy kov	ks	1,00000	6 940,00	6 940,00	3. NP	1	Coffee Urban Oak K007PW, sokl bílý Brilliant Wh
i.3	konferenční stůl kulatý prům. 600mm, v. 500 mm, deska lamino tl. 36 mm, atypicky upravená stolová podnož v barvě černé, variantně typový stůl např. ve standardu viz KARE WIRE, černý	ks	8,00000	2 800,00	22 400,00	3. NP	4,5,6,7,8,9,10,11	Coffee Urban Oak K007PW
i.4	konferenční stůl kulatý prům. 700 mm, v. 500 mm, deska lamino tl. 36 mm, atypická podnož v barvě černé, variantně typový např. viz KARE WIRE, černý (vzhled viz vizualizace)	ks	5,00000	3 370,00	16 850,00	4. NP	12,13,14,15,16	Antracite 0164PE
j.1	obklad stěny lamino - dvouvrstvý s příznanými spárami o rozměru Cca 1350 x 36 mm, v. 2750 mm (za jídelním stolem)	ks	1,00000	9 200,00	9 200,00	3. NP	1	Fundermax 0080SG, černý lesk

j.2	laminový obklad stěny směrem k hygienickému zázemí a za pracovním stolem š. cca 3550 mm, tl. 36 mm, v. 2700 mm (nade dveřmi v. jen cca 750 mm) včetně pracovního stolu 800x500 - černá lesk	sestava	1,00000	17 100,00	17 100,00	3. NP	1	Coffee Urban Oak K007PW, sokl bílý Brilliant Wh
j.3	laminová obložka kolem fototapety – š. cca 150 mm, tl. 36 mm, celkový rozměr š. cca 2800, v. 1100 mm	ks	1,00000	3 180,00	3 180,00	3. NP	1	Coffee Urban Oak K007PW
k.1	otevřený botník- lamino, rozměr 1450 x 400 mm, v. 500 mm	ks	1,00000	4 900,00	4 900,00	3. NP	1	Fundermax 0080SG, černý lesk
l.1	rohová sestava kuchyňské linky vč. vrchních skříněk polic, materiál lamino, vč. dřezu a stojánkové baterie, rozměr cca 3000 + 1400 mm, hl. 600 mm v. 2100 mm Součástí kuchyňské linky bude i technologické vybavení kuchyňské linky (vysoká lednice, sklokeramická varná deska, elektrická trouba, vestavná digestoř, mikrovlnná trouba, myčka, vestavný odpadkový koš. (Rozměry budou dopřesněny V rámci výkresu a nákresů tvaru atypických nábytkových prvků, které budou zpracovány v rámci realizace akce.)	sestava	1,00000	93 640,00	93 640,00	3. NP	1	bílá Brilliant White 8681SU
l.3	sestava kuchyňské linky vč. vrchní police, materiál lamino, rozměr cca 2200 mm, hl. 600 mm v. 2100 mm, vč. nerezového dřezu s odkapem a stojánkové baterie. Součástí kuchyňské linky bude i technologické vybavení kuchyňské linky (nízká podstavná lednice, malá sklokeramická varná deska, digestoř, mikrovlnná trouba, vestavný odpadkový koš. Rozměry budou dopřesněny v rámci výkresu a nákresů tvaru atypických nábytkových prvků, které budou zpracovány v rámci realizace akce	sestava	1,00000	51 630,00	51 630,00	4. NP	15	Antracite 0164PE
l.4	barový pultik tvaru „L“, lamino, rozměr cca 1150 x 485 mm, tl. 80 mm, podnož lamino tl. 80 mm	ks	1,00000	4 140,00	4 140,00	4. NP	15	Antracite 0164PE
n.1	vysoké zrcadlo na desce lamino š. 1000 mm, v. 1600 mm, tl. 20 mm vč. kovové kce pro zavěšení ramínků (tvar viz 3D vizualizace)	ks	1,00000	4 230,00	4 230,00	3. NP	1	Coffee Urban Oak K007PW
n.2	vysoké zrcadlo na desce lamino š. 600 mm, v. 1600 mm, tl. 20 mm	ks	10,00000	2 100,00	21 000,00	3. NP	2 - 10	Coffee Urban Oak K007PW
n.3	vysoké zrcadlo na desce lamino š. 600 mm, v. 1600 mm, tl. 20 mm, vč. atypické kovové konstrukce pro zavěšení oděvů	ks	5,00000	3 950,00	19 750,00	4. np	12 - 16	Antracite 0164PE / ? White Loft Pine K010
p.1	sestava soklíků – lamino nebo MDF v. cca 80 mm, tl. cca 18mm	bm	95,00000	120,00	11 400,00	4. NP	12 - 16	Antracite 0164PE
p.1.b	soklík MDF/ lamino v. 80 mm, tl. 20 mm, barva bílá	bm	171,00000	120,00	20 520,00	3. NP	1 - 11	bílá Brilliant White 8681SU
p.1.1	rám lamino pro fototapetu na stěně š. 100 mm, Délka cca 4650 mm, v. 1950 mm	ks	1,00000	3 420,00	3 420,00	4. NP	12	White Loft Pine K010
p.2	zkosený obklad lamino k obložení otvorů pro střešní okna, dotaženy i na svislé části stěny až k podlaze (viz 3D náhledy)	sestava	3,00000	12 800,00	38 400,00	4. NP	13,14, 15	Fundermax 0080SG, černý lesk
p.3	obklad sloupu lamino, rozměr cca 300x300 mm, v. 2700 mm (protipožární obklad sloupu bude součástí dodávky stavební části)	ks	4,00000	6 050,00	24 200,00	4. NP	13,14,15	White Loft Pine K010
p.4	deska lamino pod TV (obklad stěny), rozměr cca š. 800 mm, tl. 80 mm, v. cca 2700 mm	ks	2,00000	8 100,00	16 200,00	4. NP	15,16	Antracite 0164PE
p.5	rám lamino pro fototapetu na stěně š. 100 mm, Délka cca 1800 mm, v. 800 mm	ks	2,00000	2 145,00	4 290,00	4. NP	15,16	White Loft Pine K010
	Doprava a montáž	komplet	1,00000	165 000,00	165 000,00			
RECEPCE – 3.NP					51 300,00			
Atypické nábytkové prvky (D+M)					51 300,00			
o.2	atypický dvouúrovňový lamino pracovní stůl vč. loga hotelu na svislé desce, laminové podnože a čtyřzásuvkového uzamykatelného kontejneru, s posuvnou nebo sklápěcí částí pro průchod do recepcce, základní rozměry š. cca 2700 x 750 mm, v. 900 mm, tl. vrchní desky lamino cca 36 mm	sestava	1,00000	21 000,00	21 000,00			bílá Brilliant White 8681SU
o.3	atypické uzavřené dvoudveřové policové úložné uzamykatelné skříně lamino, spodní část lamino dvířka, vrchní část skleněná dvířka o rozměru 800x400 mm, v. 2000 mm	ks	2,00000	12 400,00	24 800,00			bílá Brilliant White 8681SU
	Doprava a montáž	komplet	1,00000	5 500,00	5 500,00			
Vedlejší rozpočtové náklady					24 788,00			
	VRN	komplet	1,00000	24 788,00	24 788,00			

Cena celkem bez DPH /Kč/ 1 677 328,00

POZNÁMKA:

Při tvorbě cenové nabídky je nutné vycházet z dokumentace interiéru (technická zpráva vč. specifikací ,

výkresová část a 3D vizualizace), kde je uvedeno základní barevné a materiálové řešení interiérových prvků, úprav apod. Výrobní dokumentace bude předmětem dodávky dodavatele interiéru a bude před zahájením výroby odsouhlasena zhotovitelem návrhu interiéru a investorem.

Čestné prohlášení plátce DPH

jedná se pouze o plátce DPH, který není zřízený za účelem podnikání
ke smlouvě o dílo č.: 47/2018

Firma/organizace: **Město Čáslav**
se sídlem: náměstí Jana Žižky z Trocnova č. p. 1, 286 01 Čáslav
IČ: 00236021
DIČ: CZ00236021

prohlašuje, že

budova / ~~bytový dům~~ / objekt *

na adrese: nám. Jana Žižky z Trocnova 74, Čáslav,

který je v našem vlastnictví / užívání *

je používán k naší ekonomické činnosti (i z části) a proto splňuje podmínky pro Režim přenesení daňové povinnosti podle §92e Zák. 235/2004 Sb.

Na stavební práce, které jsou součástí předmětu plnění této smlouvy, se vztahuje režim přenesené daňové povinnosti, a to v souladu s § 92a) a § 92e) zákona č. 235/2004 Sb., o dani z přidané hodnoty. Smluvní strany se dohodly, že zhotovitel vystaví daňový doklad na provedené stavební práce bez DPH. Na vystaveném daňovém dokladu uvede zhotovitel sdělení, že „daň odvede zákazník“ v souladu s § 29 odst. 2 písm. c) zákona č. 235/2004 Sb., o dani z přidané hodnoty.

V Čáslavi dne 28.03.2018

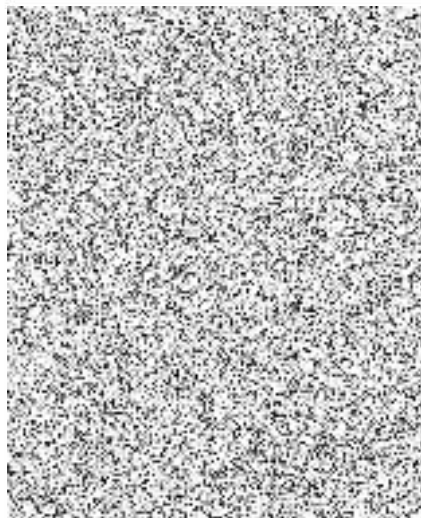

*nehodící se škrtněte

Pozn.:

Pokud je objekt používán k ekonomické činnosti plátce DPH a tím splňuje podmínky pro použití Režimu přenesení daňové povinnosti, bude Daňový doklad – faktura obsahovat pouze cenu bez DPH (vypočtená částka k proplacení nebude obsahovat DPH). Pro příjemce vzniká povinnost DPH přiznat a zaplatit.