

VÝKAZ DOSAVADNÍHO A NOVÉHO STAVU ÚDAJŮ KATASTRU NEMOVITOSTÍ

Dosavadní stav				Nový stav				Porovnání se stavem evidence právních vztahů							
Označení pozemku parc. číslem	Výměra parcely		Druh pozemku Způsob využití	Označení pozemku parc. číslem	Výměra parcely		Druh pozemku Způsob využití	Typ stavby Způsob využití	Způsob. určen. výměr	Díl přechází z pozemku označeného v katastru nemovitostí		Číslo listu vlastnictví	Výměra dílu		Označení dílu
	ha	m ²			ha	m ²				katastru nemovitostí	dřívejší poz. evidenci		ha	m ²	
467/3	*1)	1 95	<i>ostat.pl. ostat.komunikace</i>	467/3	1 80	<i>ostat.pl. ostat.komunikace</i>			2	467/3	1		1 80		
				467/5	16	<i>ostat.pl. ostat.komunikace</i>			2	467/3	1		16		
489/1		2 94	zahrada	489/1	2 78	zahrada			2	489/1	1065		2 78		
				489/3	16	zahrada			2	489/1	1065		16		
		4 89			4 90										

*1) Rozdíl o 1m² vzniklý zaokrouhlením výměr (bod.14.7b přílohy vyhl.č.357/2013 Sb. v platném znění) u dílů nové parcely

Výkaz údajů o bonitovaných půdně ekologických jednotkách (BPEJ) k parcelám nového stavu

Parcelní číslo podle katastru nemovitostí		Kód BPEJ	Výměra		BPEJ na dílu parcely	Parcelní číslo podle katastru nemovitostí		Kód BPEJ	Výměra		BPEJ na dílu parcely
zjednodušené evidence	ha		m ²	ha		m ²	zjednodušené evidence		ha	m ²	
489/1		74710		2 78							
489/3		74710		16							

GEOMETRICKÝ PLÁN pro

rozdělení pozemku

Geometrický plán ověřil úředně oprávněný zeměměřický inženýr:

Jméno, příjmení: **Ing. Tomáš Brhel**
 Číslo položky seznamu úředně oprávněných zeměměřických inženýrů: **517/1995**
 Dne: **9.10.2017** Číslo: **310/2017**
 Náležitostmi a přesností odpovídá právním předpisům.

Stejnopis ověřil úředně oprávněný zeměměřický inženýr:

Jméno, příjmení: **Ing. Tomáš Brhel**
 Číslo položky seznamu úředně oprávněných zeměměřických inženýrů: **517/1995**
 Dne: **23-10-2017** Číslo: **328/2017**

Tento stejnopis odpovídá geometrickému plánu v elektronické podobě uloženému v dokumentaci katastrálního úřadu.

Vyhotovitel: **GEOKART v.o.s.**
 U Soudu 536/6a
 460 01 Liberec 2

Číslo plánu: **956 - 759 / 2017**

Okres: **Liberec**

Obec: **Chrastava**

Kat. území: **Chrastava I**

Mapový list: **Liberec 7-3/43, 7-4/21**

Dosavadním vlastníkům pozemků bylo poskytnuta možnost seznámit se v terénu s průběhem navrhovaných nových hranic, které byly označeny předepsaným způsobem.

Katastrální úřad souhlasí s očíslováním parcel.

KÚ pro Liberecký kraj
 KP Liberec
 Ing. Eva Baráková
 PGP - 1632/2017-505
 2017.10.23 12:24:09 CEST

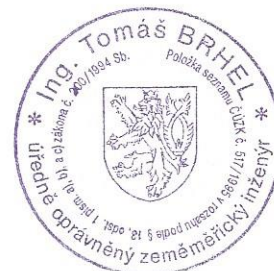

Seznam souřadnic (S-JTSK)

Číslo bodu	Souřadnice pro zápis do KN			Poznámka
	Y	X	kód kv.	
147-114	693348.46	967971.48	4	zn.barvou
147-115	693342.64	967975.91	4	kolík
147-121	693347.75	967986.84	4	kolík
147-122	693341.01	968003.69	4	zn.barvou
147-123	693336.88	968001.30	4	kolík
150-315	693327.83	968018.01	4	roh zdi
1	693333.31	968007.88	4	hran.znak z plastu
2	693338.63	968004.93	3	sloupek plotu
3	693339.51	968002.82	4	hran.znak z plastu
4	693346.67	967989.53	4	hran.znak z plastu
5	693347.47	967972.23	4	ocel.hřeb

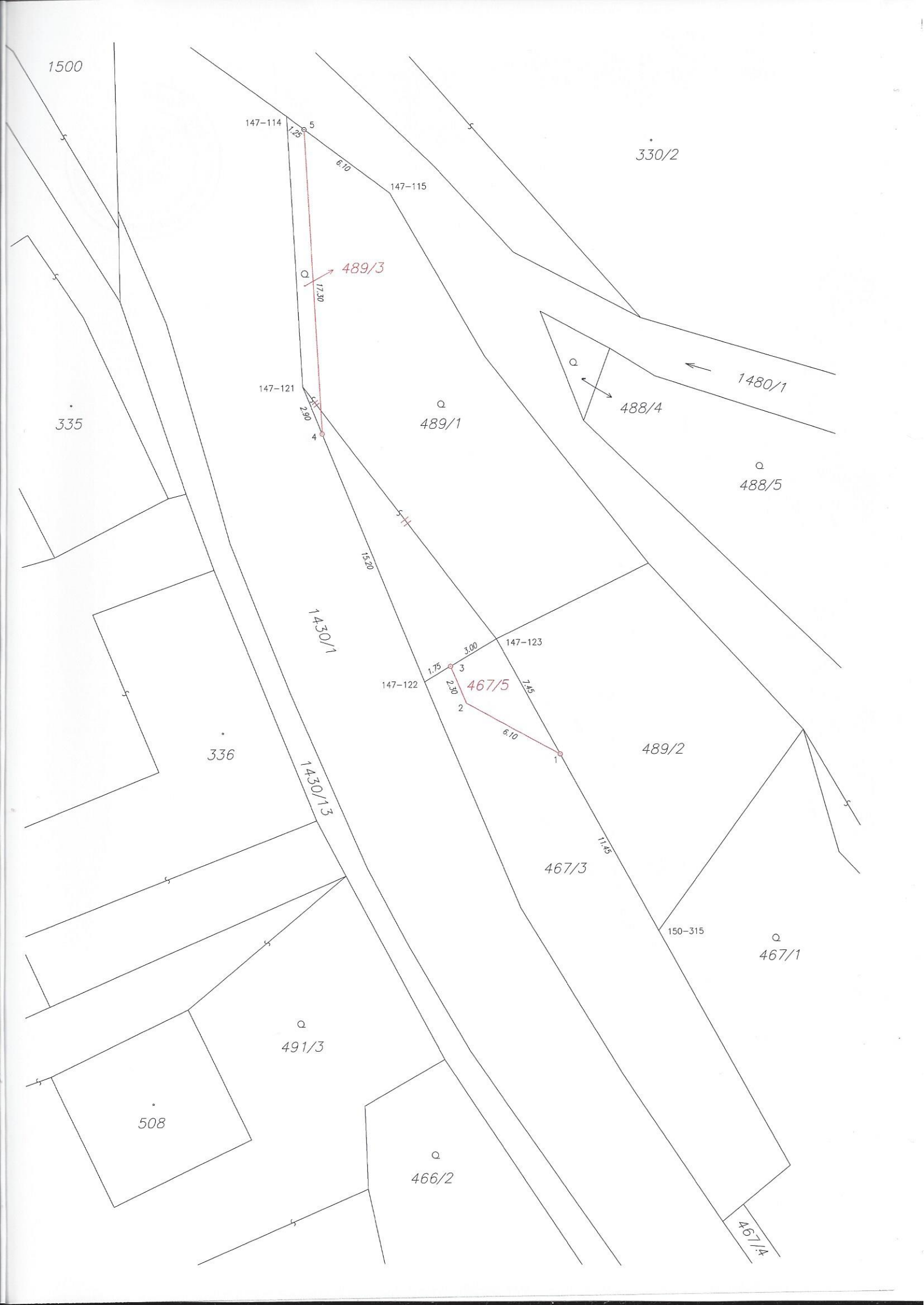

1500

147-114

5

6.10

147-115

330/2

489/3

17.30

147-121

2.90

4

489/1

488/4

1480/1

488/5

335

1430/1

15.20

147-122

1.75

3

2

2.30

467/5

6.10

489/2

3.00

147-123

2.45

336

1430/13

467/3

11.45

150-315

467/1

491/3

508

466/2

467/4