

VÝKAZ DOSAVADNÍHO A NOVÉHO STAVU ÚDAJŮ KATASTRU NEMOVITOSTÍ

Dosavadní stav				Nový stav											
Označení pozemku parc. číslem	Výměra parcely		Druh pozemku	Označení pozemku parc. číslem	Výměra parcely		Druh pozemku	Typ stavby	Způsob určení	Porovnání se stavem evidence právních vztahů		Číslo listu vlastnictví	Výměra dílu		Označení dílu
	ha	m <sup>2</sup>	Způsob využití		ha	m <sup>2</sup>	Způsob využití	Způsob využití	výměr	Díl přechází z pozemku označeného v katastru nemovitostí	dřívější poz. evidenci		ha	m <sup>2</sup>	
3556/1												3556/1	1649		

Oprávněný : E.ON Distribuce, a.s.  
Druh věcného břemene : dle smlouvy

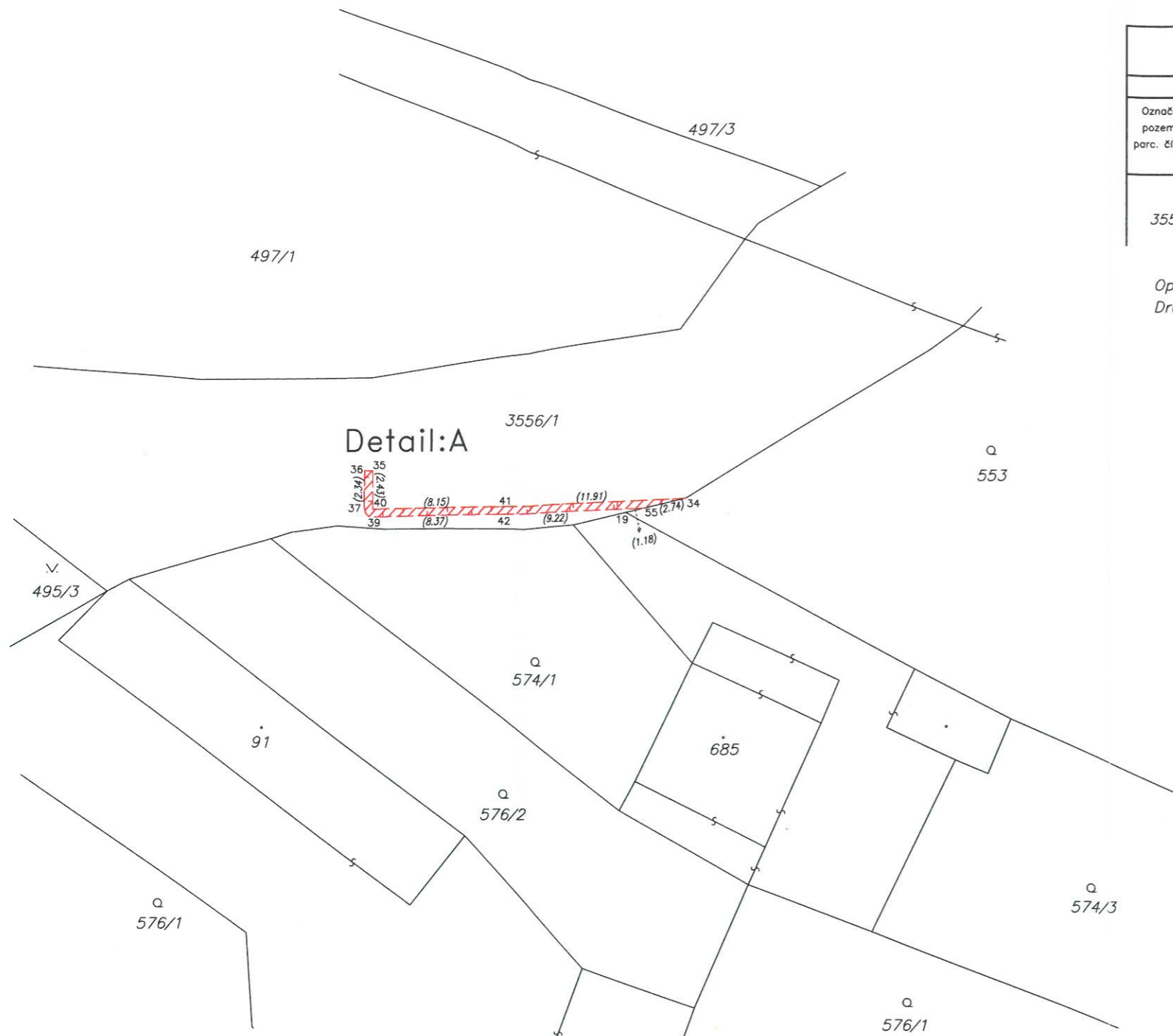

Seznam souřadnic (S-JTSK)

Č. bodu	Souřadnice pro zápis do KN		kód kv.	Poznámka
	Y	X		
19	534701.37	1169771.40	8	roh základy
34	534697.55	1169770.51	8	věcné břemeno
35	534717.61	1169768.73	3	věcné břemeno
36	534718.11	1169768.73	3	věcné břemeno
37	534718.14	1169771.07	3	věcné břemeno
38	534718.04	1169771.42	3	věcné břemeno
39	534717.80	1169771.66	3	věcné břemeno
40	534717.60	1169771.16	3	věcné břemeno
41	534709.45	1169771.04	3	věcné břemeno
42	534709.43	1169771.54	3	věcné břemeno
55	534700.22	1169771.13	8	věcné břemeno

Detail:A

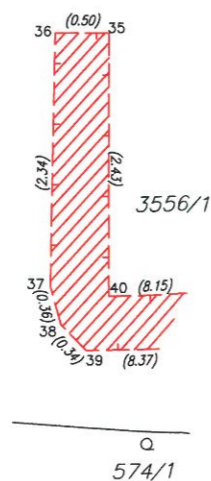

GEOMETRICKÝ PLÁN pro vymezení rozsahu věcného břemene k části pozemku	Geometrický plán ověřil úředně oprávněný zeměměřický inženýr:		Stejnopis ověřil úředně oprávněný zeměměřický inženýr:		
		Jméno, příjmení:	Ing. Michal Hladiš		Jméno, příjmení:
	Číslo položky seznamu úředně oprávněných zeměměřických inženýrů:	2679/2014		Číslo položky seznamu úředně oprávněných zeměměřických inženýrů:	2679/2014
	Dne: 15.4.2016	Číslo: 388 /2016	Dne: 25.4.2016	Číslo: 418 /2016	
	Náležitosti a přesnosti odpovídá právním předpisům.		Tento stejnopis odpovídá geometrickému plánu v elektronické podobě uloženému v dokumentaci katastrálního úřadu.		
Vyhotovitel: HD GEO, s.r.o. IČ: 26941031 Nevšová 4, 763 21 Slavičín email: hdgeo@hdgeo.cz, tel: 776314335	Katastrální úřad souhlasí s očíslováním parcel.		Ověření stejnopisu geometrického plánu v listinné podobě.		
Číslo plánu: 1389-53a /2016	KÚ pro Zlínský kraj KP Zlín Ing. Marcela Sovišová PGP-664/2016-705 2016.04.21 09:40:53 CEST				
Okres: Zlín					
Obec: Halenkovice					
Kat. území: Halenkovice					
Mapový list: VS-XI-19-15	Dosavadním vlastníkům pozemků byla poskytnuta možnost seznámit se v terénu a průběhem navrhovaných nových hranic, které byly označeny předepsaným způsobem:				