

### VÝKAZ DOSAVADNÍHO A NOVÉHO STAVU ÚDAJŮ KATASTRU NEMOVITOSTÍ

Dosavadní stav				Nový stav									
Označení pozemku parc. číslem	Výměra parcely		Druh pozemku	Označení pozemku parc. číslem	Výměra parcely		Druh pozemku	Typ stavby	Zpús. určení výměr	Porovnání se stavem evidencí právních vztahů			
	ha	m <sup>2</sup>	Způsob využití		Způsob využití	Způsob využití	Díl přechází z pozemku označeného v katastru nemovitostí	Číslo listu vlastnictví		Výměra dílu		Označení dílu	
200/1										200/1	159		
201/1										201/1	448		
1851/1										1851/1	613		
1851/2										1851/2	10001		

Oprávněný: Dle listiny Druh věcného břemene: právo chůze, vjezdu na pozemky a pro údržbu, provoz a odstraňování poruch el. zařízení

#### Seznam souřadnic (S - JTSK) souřadnice pro zápis do KN

č.bodu	Y	X	k.k.	poznámka
890-56	511774.48	1158265.35	8	
28	511775.66	1158243.42	3	hranice věc.břemene
29	511775.43	1158242.97	3	hranice věc.břemene
30	511773.39	1158244.02	3	hranice věc.břemene
31	511774.05	1158244.24	3	hranice věc.břemene
32	511778.58	1158253.93	3	hranice věc.břemene
33	511777.94	1158253.73	3	hranice věc.břemene
34	511771.72	1158257.34	3	hranice věc.břemene
35	511772.06	1158257.72	3	hranice věc.břemene
36	511771.00	1158259.07	3	hranice věc.břemene
37	511770.42	1158259.01	3	hranice věc.břemene
38	511771.85	1158261.90	3	hranice věc.břemene
39	511772.49	1158262.06	3	hranice věc.břemene
40	511771.02	1158263.12	3	hranice věc.břemene
41	511770.80	1158262.66	3	hranice věc.břemene
52	511780.72	1158240.02	8	roh č.p.125
53	511784.88	1158248.07	8	roh č.p.125
54	511793.45	1158243.47	8	roh č.p.125
78	511771.04	1158258.21	8	hranice věc.břemene
79	511771.28	1158258.71	8	hranice věc.břemene
80	511778.10	1158254.21	8	hranice věc.břemene
81	511777.88	1158253.76	8	hranice věc.břemene
82	511774.61	1158243.39	8	hranice věc.břemene
83	511774.85	1158243.83	8	hranice věc.břemene

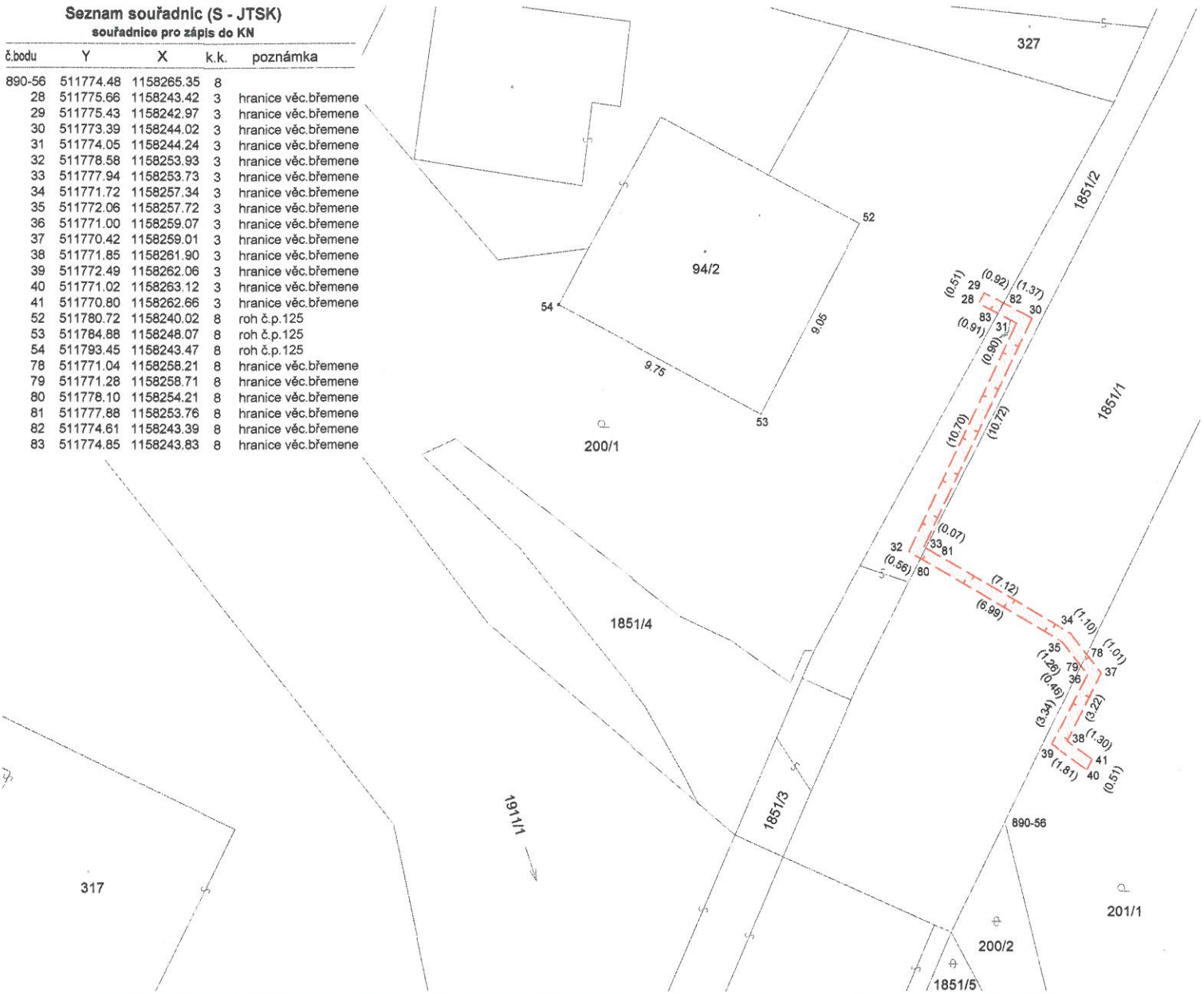

## GEOMETRICKÝ PLÁN pro

vymezení rozsahu věcného břemene  
k části pozemku pozemku

**Vyhotovitel:** Ing. Radovan Koplík, K - GEO  
TŘIDA 3. KVĚTNA 808  
783 02 ZLÍN 4  
IČO: 688 04 408

**Číslo plánu:** 891 - 073b / 2015

**Okres:** Zlín

**Obec:** Kašava

**Kat. území:** Kašava

**Mapový list:** VS - XIV - 17 - 19

Dosavadním vlastníkům pozemků byla poskytnuta možnost seznámit se v terénu s průběhem navrhovaných nových hranic, které byly označeny předepsaným způsobem

Geometrický plán ověřil úředně oprávněný zeměměřičký inženýr:	Geometrický plán ověřil úředně oprávněný zeměměřičký inženýr:
<b>Jméno, příjmení:</b> <span style="float: right;">Ing. Radovan Koplík</span>	<b>Jméno, příjmení:</b> <span style="float: right;">Ing. Radovan Koplík</span>
<b>Číslo položky seznamu úředně oprávněných zeměměřičkých inženýrů:</b> <span style="float: right;">1780 / 1998</span>	<b>Číslo položky seznamu úředně oprávněných zeměměřičkých inženýrů:</b> <span style="float: right;">1780 / 1998</span>
<b>Dne:</b> 21.06.2016 <b>Číslo:</b> 49 / 2016	<b>Dne:</b> 24.06.2016 <b>Číslo:</b> 64 / 2016
<small>Náležitosti a přesnost odpovídá právním předpisům.</small>	<small>Tento stejnopis odpovídá geometrickému plánu v elektronické podobě uloženému v dokumentaci katastrálního úřadu</small>

Katastrální úřad souhlasí s očištváním parcel.

Ověření stejnopisu geometrického plánu v listinné podobě

KÚ pro Zlínský kraj  
KP Zlín  
Ing. Marcela Sovišová  
PGP-1053/2016-705  
2016.06.23 09:42:12 CEST

