

**Dodatek č. 3 č.j. KRPB-246989-42/ČJ-2017-0600VZ  
ke smlouvě o dílo č.j. KRPB-246989-24/ČJ-2017-0600VZ**

---

**Čl. I.  
Smluvní strany**

**Česká republika – Krajské ředitelství policie Jihomoravského kraje**  
se sídlem: Kounicova 24, 611 32 Brno  
zastoupená: plk. Mgr. Miroslavem Nešporem, náměstkem ředitele krajského  
ředitelství pro ekonomiku (pověřen zastupováním)  
IČO: [REDACTED]  
DIČ: [REDACTED]  
bankovní spojení: CNB pobočka Brno  
číslo účtu: [REDACTED]  
kontaktní spojení: [REDACTED]  
e-mail: [REDACTED]

**(dále jen „objednatel“) na straně jedné a**

obchodní firma: **VESTAV group s.r.o.**  
se sídlem: Víta Nejedlého 601, 682 Vyškov  
zastoupená: Janem Večeřem, jednatelem společnosti  
IČ: [REDACTED]  
DIČ: [REDACTED]  
bankovní spojení: Československá obchodní banka a.s.  
číslo účtu: [REDACTED]  
zapsaná v OR vedeném u KS v Brně, oddíl C, vložka [REDACTED]  
kontaktní osoba: Jan Večeře, tel: [REDACTED]  
e – mail: [REDACTED]

**(dále jen „zhotovitel“) na straně druhé**

uzavírají

**dodatek č. 3 č.j. KRPB-246989-42/ČJ-2017-0600VZ  
ke smlouvě o dílo č.j. KRPB-246989-24/ČJ-2017-0600VZ**

### Čl. I.

Obě smluvní strany se dohodly v souladu s ustanovením Čl. X. odst. 2. Smlouvy o dílo č.j. KRPB-246989-24/ČJ-2017-0600VZ, kterou uzavřely dne 27. 11. 2017, ve znění Dodatku č. 1 KRPB-246989-28/ČJ-2017-0600VZ uzavřeného dne 28. 2. 2018 a Dodatku č. 2 KRPB-246989-32/ČJ-2017-0600VZ uzavřeného dne 16. 3. 2018, že:

### Čl. II.

Za Čl. II. odst. 1. Předmět smlouvy se vkládá odst.:

- 2.1.1. Cena – vícepráce,
- 2.1.2. Cena – méněpráce,

a to s následujícím textem:

„2.1.1. Předmět smlouvy se zvyšuje o práce a dodávky, které jsou uvedeny v příloze č. 1. tohoto dodatku č. 3.“

„2.1.2. Předmět smlouvy se snižuje o práce a dodávky, které jsou uvedeny v příloze č. 1. tohoto dodatku č. 3.“

### Čl. III.

Cena za dílo uvedená v Čl. III. odst. 2. činí:

původní SoD

bez DPH Kč 2.784.990,90

slovy:

dvamilionysedmsetosmdesátčtyřitisícdevětsetdevadesátkorunčeskýchdevadesát haléřů

vícepráce

bez DPH Kč 308.664,--

méněpráce

bez DPH Kč 48.400,--

**Celková cena vč. víceprací a méněprací činí:**

**bez DPH Kč 3.045.254,90**

slovy: třimilionyčtyřicetpěttisícdvěstěpadesátčtyřitisíckorunčeskýchdevadesát haléřů.

(Podrobné rozpracování ceny je uvedeno v Příloze č. 1 smlouvy o dílo a v Příloze č. 1 tohoto dodatku č. 3).“

### Čl. IV.

1. Ostatní ustanovení a ujednání vyplývající ze smlouvy o dílo č.j. KRPB-246989-24/ČJ-2017-0600VZ ve znění Dodatků č. 1, 2 zůstávají v platnosti beze změny.

2. Tento dodatek č. 3 nabývá platnosti dnem podpisu oběma smluvními stranami a účinnosti uveřejněním v registru smluv, které zajistí objednatel.

3. Tento dodatek č. 3 ke smlouvě o dílo je vyhotoven ve dvou stejnopisech, z nichž každý má platnost originálu. Zhotovitel i objednatel obdrží jeden stejnopis.

4. Tento dodatek č. 3 byl sepsán svobodně a vážně, obsah tohoto dodatku je považován za určitý a srozumitelný a jsou známy veškeré skutečnosti, jež jsou pro uzavření tohoto dodatku rozhodující.

5. Tento dodatek č. 3 obsahuje 3 (slovy: tři) strany textu a jednu přílohu o 6 (slovy: šesti) stranách textu.

Ve Vyškově dne 6. 4. 2018

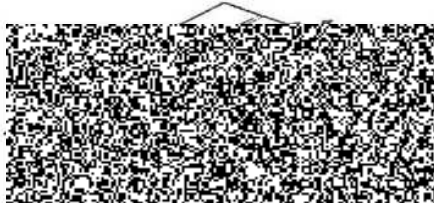

jednatel společnosti

V Brně dne 6. 4. 2018

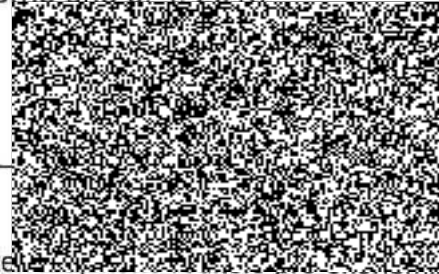

náměstek ředitele policie  
(pověřen zastupováním)

POLICIE ČESKÉ REPUBLIKY  
KRAJSKÉ ŘEDITELSTVÍ POLICIE  
JIHOMORAVSKÉHO KRAJE  
611 32 BRNO, KOUNICOVA 24

## Položkový soupis prací, dodávek a služeb

**Zakázka:** ÚZ Riviera, Podhradí nad Dyjí č.p.67  
**Objekt:** Rekonstrukce střech  
**Rozpočet:** Souhrnný soupis prací, dodávek a služeb

**Objednatel:** IČ: \_\_\_\_\_  
 DIČ: \_\_\_\_\_

**Zhotovitel:** VESTAV group s.r.o. IČ: \_\_\_\_\_  
 Víta Nejedlého 601 DIČ: \_\_\_\_\_  
 68201 Vyškov

Rozpis ceny	Celkem
HSV	
PSV	
MON	
<b>Celkem</b>	<b>48 400,00</b>

### Rekapitulace daní

Základ pro sníženou DPH	15 %	CZK
Snížená DPH	15 %	CZK
Základ pro základní DPH	21 %	48 400,00 CZK
Základní DPH	21 %	10 164,00 CZK
Zaokrouhlení		CZK

**Cena celkem s DPH 58 564,00 CZK**

v

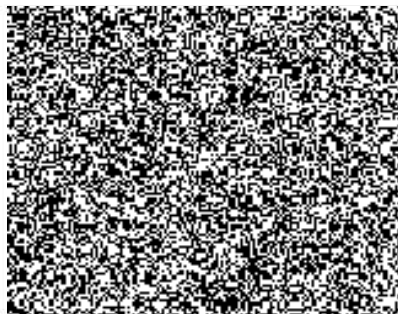

dne

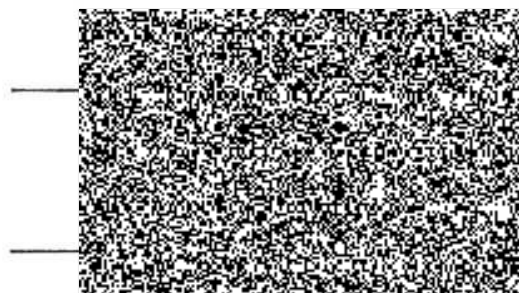

## Rekapitulace dílů

Číslo	Název	Typ dílu			Celkem
766	Konstrukce truhlářské rozdílné ceny	PSV			48 400,00
Cena celkem					48 400,00

### Měněpráce

S:	ÚZ Riviera, Podhradí nad Dyjí č.p.67
O:	Rekonstrukce střech
R:	Scuhrný rozpočet
C: -	

SSN	P.č.	Číslo položky	Název položky	MJ	množství	cena / MJ	Celkem	Cen. soustava
	Díl:	766	Konstrukce truhlářské – rozdíl ceny měněpráce				48 400,00	
55	Původní dle SoD		Dřevěné střešní okno 780/940, kyvné, rámi, kování, roletka vnitřní, lemování, kotvení, doplňky, D+M	kus	2,00	24 200,00	48 400,00	vlastní

## Položkový soupis prací, dodávek a služeb

**Zakázka:** ÚZ Riviera, Podhradí nad Dyjí č.p.67  
**Objekt:** Rekonstrukce střech  
**Rozpočet:** Souhrnný soupis prací, dodávek a služeb

**Objednatel:** IČ: \_\_\_\_\_  
 DIČ: \_\_\_\_\_

**Zhotovitel:** VESTAV group s.r.o.  
 Víta Nejedlého 60J  
 68201 Vyškov



Rozpis ceny	Celkem
HSV	38 218,60
PSV	192 345,00
MON	
<b>Celkem</b>	<b>308 664,00</b>

### Rekapitulace daní

Základ pro sníženou DPH	15 %	CZK
Snížená DPH	15 %	CZK
Základ pro základní DPH	21 %	308 664,00 CZK
Základní DPH	21 %	64 819,44 CZK

Zaokrouhlení CZK

**Cena celkem s DPH** **373 483,44 CZK**

v

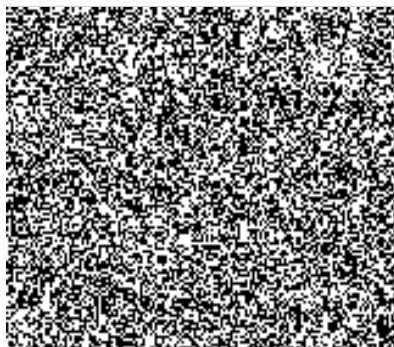

dne

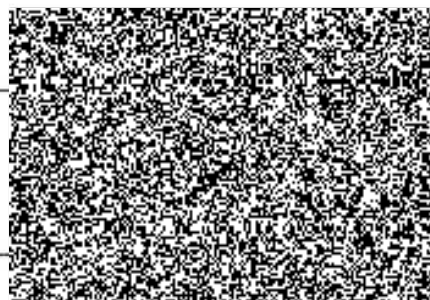

## Rekapitulace dílů

Číslo	Název	Typ dílu			Celkem
96	Bourání konstrukcí	HSV			37 789,85
99	Staveništní přesun hmot	HSV			428,75
762	Konstrukce tesařské	PSV			40 325,00
766	Konstrukce truhlářské	PSV			152 020,00
766	Konstrukce truhlářské rozdíl ceny	PSV			46 000,00
M22	Montáž sdělovací a zabezp.tech	PSV			32 100,40
Cena celkem					308 664,00



### Vícepráce

S:	ÚZ Riviera, Podhradí nad Dyjí č.p.67
O:	Rekonstrukce střech
R:	Souhrnný rozpočet
C:	

P.č.	Číslo položky	Název položky	MJ	množství	cena / MJ	Celkem	Cen. soustava
<b>37 789,85</b>							
Díl: 96	6 765321810R00	<b>Bourání konstrukcí</b> Demontáž původní izolace do suti, která bránila novému zateplení střechy	m2	350,00	80,00	28 000,00	RTS_I/2017
	19 979082111R00	Vnitrostaveništní doprava suti do 10 m	t	2,45	55,00	134,75	RTS_I/2017
	20 979082121R00	Příplatek k vnitrost. dopravě suti za dalších 5 m	t	24,50	35,00	857,50	RTS_I/2017
	21 979011111R00	Svislá doprava suti a vybour. hmot za 2.NP a 1.PP	t	2,45	330,00	608,50	RTS_I/2017
	22 979011121R00	Příplatek za každé další podlaží	t	2,45	68,00	166,60	RTS_I/2017
	23 979081111R00	Odvoz suti a vybour. hmot na skládku do 1 km	t	2,45	330,00	808,50	RTS_I/2017
	24 979081121R00	Příplatek k odvozu za každý další 1 km	t	84,00	45,00	3 780,00	RTS_I/2017
	25 979999999R00	Poplatek za skládku 10 % přiměsí	t	2,45	1 320,00	3 234,00	RTS_I/2017
Díl: 99	27 999281108R00	<b>Staveništní přesun hmot</b> Přesun hmot pro opravy a údržbu do výšky 12 m	t	2,45	175,00	428,75	RTS_I/2017
Díl: 762	8 762341811R00	<b>Konstrukce tesařské</b> Demontáž bednění střech rovných z prken hrubých	m2	145,00	65,00	9 425,00	RTS_I/2017
	31 762341210RT2	Montáž bednění střech rovných, prkna hrubá na sraz, včetně dodávky řeziva, prkna tl. 24 mm	m2	145,00	210,00	30 450,00	RTS_I/2017
	34 898762202R00	Přesun hmot pro tesařské konstrukce, výšky do 12 m	copl.	1,00	450,00	450,00	RTS_I/2017
Díl: 766	55 T/1	<b>Konstrukce truhlářské</b> Dřevěné střešní okno 650/1180, kyvné, rám, kování, vnitřní, lemování, kotvení, doplňky, Dodávka	kus	6,00	19 850,00	119 100,00	vlastní
	53 766410010RAA	Obklad stěn palubkami pero - drážka, detaily, palubky SM/JD, olej, kotvení, lišty, doplňky, D+M	m2	24,40	1 300,00	31 720,00	RTS_I/2017
	58 998766202R00	Přesun hmot pro truhlářské konstrukce	kus	8,00	200,00	1 200,00	RTS_I/2017
Díl: 766	56 Nová	<b>Konstrukce truhlářské – rozdíl ceny méněpráce</b> Dřevěné střešní okno 540/780, kyvné, rám, kování, roletka vnitřní, lemování, kotvení, doplňky, D+M	kus	2,00	23 000,00	46 000,00	vlastní
Díl: M22		<b>Montáž sdělovací a zabezp.tech</b> Di-Way T2-ONE set-top box DVB/T/T Propojovací kabel HDMI Tratec FRF konektor Konektor F/IEC redukce ona-ona Konektor F/IEC redukce ona-on Instalace konektoru na kabel Instalace STB Doprava a přesun hmot Držák ATYP k zavěšení TV – velká	ks	26,00	670,00	17 420,00	
			ks	26,00	74,00	1 924,00	
			ks	52,00	9,50	494,00	
			ks	26,00	9,20	239,20	
			ks	26,00	7,70	200,20	
			ks	52,00	44,00	2 288,00	
			ks	26,00	185,00	4 810,00	
			copl.	1,00	3 450,00	3 450,00	
			ks	3,00	425,00	1 275,00	
<b>32 100,40</b>							