

Výpočet nájmu pro smlouvu č. 211N08/29

Datum tisku: 22.3.2018

Spočítáno ke dni: 1.10.2018

Parcela /	Díl	Skup.	Výměra [m2]	Datum přidání	Datum vydání	Počet dní	Nájem	
Vydané parcely								
Beranov								
1 292	0	0	2	2 573	1.10.2014	15.12.2017	75	46,41
1 295	1	0	2	2 859	1.10.2014	15.12.2017	75	51,57
5 432							97,98	
Kladruby u Beranova								
15	1	0	2	55 788	27.6.2008	1.4.2018	182	2 558,10
492	2	0	2	768	27.6.2008	1.4.2018	182	35,22
56 556							2 593,32	
Třebouň								
110	1	0	2	512	27.6.2008	1.4.2018	182	17,52
512							17,52	
62 500							2 708,82	
Stávající parcely								
Beranov								
1 110	0	0	2	360	27.6.2008		365	31,60
1 288	2	0	2	315	27.6.2008		365	27,65
1 290	0	0	2	323	27.6.2008		365	28,35
1 292	1	0	2	1 948	15.12.2017		290	135,86
1 295	1	0	2	2 620	15.12.2017		290	182,72
1 303	0	0	2	686	1.10.2014		365	60,22
1 307	0	0	2	17 283	1.10.2014		365	1 517,10
23 535							1 983,51	
Bezděkov u Prachomet								
837	1	0	2	18 916	27.6.2008		365	1 398,27
1 080	2	0	2	196	27.6.2008		365	14,49
1 166	2	0	2	2 788	27.6.2008		365	206,09
1 166	6	0	2	1 109	27.6.2008		365	81,98
1 712	1	0	2	1 434	27.6.2008		365	106,00
1 712	3	0	2	130	27.6.2008		365	9,61
1 712	4	0	2	1 538	27.6.2008		365	113,69
1 713	0	0	2	2 233	27.6.2008		365	165,06
1 714	0	0	2	2 595	27.6.2008		365	191,82
1 715	1	0	2	3 021	27.6.2008		365	223,31
1 715	2	0	2	2 643	27.6.2008		365	195,37
1 719	0	0	2	12 023	27.6.2008		365	888,74
1 725	2	0	2	4 212	27.6.2008		365	311,35
1 748	2	0	2	3 372	27.6.2008		365	249,26
1 749	1	0	2	673	27.6.2008		365	49,75
56 883							4 204,79	
Branišov								
186	2	0	2	144	27.6.2008		365	8,24
210	5	0	2	1 689	27.6.2008		365	96,61
306	0	0	2	860	27.6.2008		365	49,19
307	0	0	2	107	27.6.2008		365	6,12
402	16	0	2	27	27.6.2008		365	1,54

Výpočet nájmu pro smlouvu č. 211N08/29

Datum tisku: 22.3.2018

Spočítáno ke dni: 1.10.2018

Parcela /	Díl	Skup.	Výměra [m2]	Datum přidání	Datum vydání	Počet dní	Nájem
Stávající parcely							
Branišov							
414	2	0	2	883	27.6.2008	365	50,51
414	5	0	2	176	27.6.2008	365	10,07
430	2	0	2	33	27.6.2008	365	1,89
443	3	0	2	360	27.6.2008	365	20,59
493	3	0	2	1 129	27.6.2008	365	64,58
493	5	0	2	374	27.6.2008	365	21,39
566	8	0	2	21 649	21.9.2015	365	1 238,32
566	9	0	2	1 539	16.9.2016	365	88,03
566	13	0	2	464	16.9.2016	365	26,54
566	18	0	2	1 543	16.9.2016	365	88,26
566	19	0	2	2	16.9.2016	365	0,11
746	0	0	2	475	27.6.2008	365	27,17
749	3	0	2	795	27.6.2008	365	45,47
886	1	0	2	372	16.9.2016	365	21,28
887	1	0	2	3 820	27.6.2008	365	218,50
908	1	0	2	63	27.6.2008	365	3,60
908	2	0	2	22	27.6.2008	365	1,26
908	3	0	2	55	27.6.2008	365	3,15
910	0	0	2	848	27.6.2008	365	48,51
911	0	0	2	1 758	27.6.2008	365	100,56
920	0	0	2	980	27.6.2008	365	56,06
925	0	0	2	3 306	27.6.2008	365	189,10
933	0	0	2	1 177	27.6.2008	365	67,32
935	0	0	2	214	27.6.2008	365	12,24
937	3	0	2	186	27.6.2008	365	10,64
940	0	0	2	500	27.6.2008	365	28,60
953	2	0	2	231	27.6.2008	365	13,21
955	0	0	2	591	27.6.2008	365	33,81
						46 372	2 652,47
Dobrá Voda u Toužimi							
1 900	0	0	2	519	27.6.2008	365	29,34
1 904	0	0	2	2 178	27.6.2008	365	123,14
1 905	0	0	2	1 924	27.6.2008	365	108,78
1 908	0	0	2	686	27.6.2008	365	38,79
1 910	0	0	2	1 980	1.1.2015	365	111,95
1 913	0	0	2	3 653	1.1.2015	365	206,54
1 922	1	0	2	2 282	27.6.2008	365	129,02
1 925	1	0	2	2 722	27.6.2008	365	153,90
1 925	2	0	2	132	27.6.2008	365	7,46
1 927	0	0	2	1 222	27.6.2008	365	69,09
1 929	0	0	2	2 198	1.1.2015	365	124,27
1 931	0	0	2	2 490	27.6.2008	365	140,78
1 945	1	0	2	778	1.1.2015	365	43,99
1 948	1	0	2	521	27.6.2008	365	29,46
						23 285	1 316,51
Dřevohryzy							
96	0	0	2	10 142	1.10.2014	365	836,72
175	3	0	2	234	30.12.2008	365	19,31

Výpočet nájmu pro smlouvu č. 211N08/29

Datum tisku: 22.3.2018

Spočítáno ke dni: 1.10.2018

Parcela /	Díl	Skup.	Výměra [m2]	Datum přidání	Datum vydání	Počet dní	Nájem
Stávající parcely							
Dřevohryzy							
263	0	0	2	108	27.6.2008	365	8,91
643	0	0	2	378	27.6.2008	365	31,19
911	0	0	2	126	30.12.2008	365	10,40
914	0	0	2	162	30.12.2008	365	13,37
1 138	1	0	2	13 083	1.10.2014	365	1 079,35
1 138	18	0	2	194	27.6.2008	365	16,01
1 139	0	0	2	116	1.10.2014	365	9,57
1 144	1	0	2	3 304	1.10.2014	365	272,58
1 144	2	0	2	471	27.6.2008	365	38,86
1 145	1	0	2	305	30.12.2008	365	25,16
1 146	0	0	2	270	30.12.2008	365	22,28
1 148	0	0	2	611	27.6.2008	365	50,41
1 149	0	0	2	446	30.12.2008	365	36,80
1 150	3	0	2	620	30.12.2008	365	51,15
1 164	0	0	2	754	30.12.2008	365	62,21
1 166	3	0	2	228	30.12.2008	365	18,81
1 167	0	0	2	585	13.3.2009	365	48,26
1 173	0	0	2	252	30.12.2008	365	20,79
1 174	4	0	2	1 024	30.12.2008	365	84,48
33 413							2 756,62
Kladruby u Beranova							
15	1	0	2	55 588	1.4.2018	183	2 562,94
261	2	0	2	399	27.6.2008	365	36,69
465	1	0	2	11 057	27.6.2008	365	1 016,80
465	5	0	2	2 530	27.6.2008	365	232,66
468	1	0	2	93 481	27.6.2008	365	8 596,51
468	3	0	2	566	27.6.2008	365	52,05
476	9	0	2	961	27.6.2008	365	88,37
487	2	0	2	843	1.10.2014	365	77,52
843	0	0	2	694	27.6.2008	365	63,82
1 046	2	0	2	864	27.6.2008	365	79,45
1 052	0	0	2	1 385	27.6.2008	365	127,36
1 057	0	0	2	1 010	1.10.2014	365	92,88
1 061	2	0	2	5 785	27.6.2008	365	531,99
1 069	0	0	2	2 309	1.10.2014	365	212,34
1 072	0	0	2	3 489	27.6.2008	365	320,85
1 073	1	0	2	1 321	27.6.2008	365	121,48
1 073	2	0	2	989	27.6.2008	365	90,95
1 078	0	0	2	468	27.6.2008	365	43,04
183 739							14 347,70
Klášter Teplá							
65	2	0	2	17 597	27.6.2008	365	1 351,10
590	2	0	2	2 498	27.6.2008	365	191,80
20 095							1 542,90
Luhov u Toužimi							
51	1	0	2	1 400	27.6.2008	365	117,66
68	3	0	2	186	27.6.2008	365	15,63

Výpočet nájmu pro smlouvu č. 211N08/29

Datum tisku: 22.3.2018

Spočítáno ke dni: 1.10.2018

Parcela / Díl	Skup.	Výměra [m2]	Datum přidání	Datum vydání	Počet dní	Nájem
Stávající parcely						
Luhov u Toužimi						
89 4 0	2	1 793	27.6.2008		365	150,68
327 5 0	2	25	27.6.2008		365	2,10
						286,07
						3 404
Prachomety						
518 1 0	2	55 712	27.6.2008		365	4 228,54
						4 228,54
						55 712
Třebouň						
76 1 0	2	1 077	27.6.2008		365	73,93
79 0 0	2	177	27.6.2008		365	12,15
84 3 0	2	290	27.6.2008		365	19,91
110 1 0	2	184	1.4.2018		183	6,33
110 3 0	2	328	1.4.2018		183	11,29
1 136 3 0	2	585	27.6.2008		365	40,15
1 136 6 0	2	546	27.6.2008		365	37,48
1 415 16 0	2	2 145	2.11.2009		365	147,23
2 053 0 0	2	1 164	27.6.2008		365	79,90
2 054 0 0	2	810	27.6.2008		365	55,60
2 058 0 0	2	5 315	27.6.2008		365	364,82
2 063 0 0	2	463	27.6.2008		365	31,78
2 066 0 0	2	3 079	27.6.2008		365	211,34
2 075 0 0	2	1 042	27.6.2008		365	71,52
						1 163,43
						17 205
						34 482,53
						463 643
						34 482,53
CELKEM:						
						37 191
						Kč 37 191
						526 143

Příloha k nájemní smlouvě č. 211N08/29

NB product s.r.o.

Variabilní symbol: 21110829

Uzavřeno: 27.6.2008

Roční nájem:

Václavské nám. 799/48

Datum tisku: 22.3.2018

Účinná od: 27.6.2008

37 131 Kč

Praha 1

Katastr	Parcela	/	Díl	Skup.	Kultura	Číslo LV	Cena za ha [Kč]	Výměra [m ²]	%	Nájem [Kč]
Beranov										
	1 110	0	0	2	5	10 002	39 900	360	2,2	31,60
	1 288	2	0	2	14	10 002	39 900	315	2,2	27,65
	1 290	0	0	2	14	10 002	39 900	323	2,2	28,35
	1 292	1	0	2	14	10 002	39 900	1 948	2,2	171,00
	1 295	1	0	2	14	10 002	39 900	2 620	2,2	229,98
	1 303	0	0	2	11	10 002	39 900	686	2,2	60,22
	1 307	0	0	2	7	10 002	39 900	17 283	2,2	1 517,10
								23 535		2 065,90
Bezděkov u Prachomet										
	837	1	0	2	7	10 002	33 600	18 916	2,2	1 398,27
	1 080	2	0	2	11	10 002	33 600	196	2,2	14,49
	1 166	2	0	2	11	10 002	33 600	2 788	2,2	206,09
	1 166	6	0	2	11	10 002	33 600	1 109	2,2	81,98
	1 712	1	0	2	14	10 002	33 600	1 434	2,2	106,00
	1 712	3	0	2	14	10 002	33 600	130	2,2	9,61
	1 712	4	0	2	14	10 002	33 600	1 538	2,2	113,69
	1 713	0	0	2	14	10 002	33 600	2 233	2,2	165,06
	1 714	0	0	2	14	10 002	33 600	2 595	2,2	191,82
	1 715	1	0	2	14	10 002	33 600	3 021	2,2	223,31
	1 715	2	0	2	14	10 002	33 600	2 643	2,2	195,37
	1 719	0	0	2	14	10 002	33 600	12 023	2,2	888,74
	1 725	2	0	2	14	10 002	33 600	4 212	2,2	311,35
	1 748	2	0	2	14	10 002	33 600	3 372	2,2	249,26
	1 749	1	0	2	14	10 002	33 600	673	2,2	49,75
								56 883		4 204,79
Braníšov										
	186	2	0	2	11	10 002	26 000	144	2,2	8,24
	210	5	0	2	11	10 002	26 000	1 689	2,2	96,61
	306	0	0	2	14	10 002	26 000	860	2,2	49,19
	307	0	0	2	14	10 002	26 000	107	2,2	6,12
	402	16	0	2	7	10 002	26 000	27	2,2	1,54
	414	2	0	2	11	10 002	26 000	883	2,2	50,51
	414	5	0	2	11	10 002	26 000	176	2,2	10,07
	430	2	0	2	11	10 002	26 000	33	2,2	1,89
	443	3	0	2	11	10 002	26 000	360	2,2	20,59
	493	3	0	2	11	10 002	26 000	1 129	2,2	64,58
	493	5	0	2	7	10 002	26 000	374	2,2	21,39
	566	8	0	2	7	10 002	26 000	21 649	2,2	1 238,32
po oddělení církve	566	9	0	2	7	10 002	26 000	1 539	2,2	88,03
po oddělení církve	566	13	0	2	7	10 002	26 000	464	2,2	26,54
po oddělení církve	566	18	0	2	7	10 002	26 000	1 543	2,2	88,26
po oddělení církve	566	19	0	2	7	10 002	26 000	2	2,2	0,11
	746	0	0	2	14	10 002	26 000	475	2,2	27,17
	749	3	0	2	7	10 002	26 000	795	2,2	45,47
po oddělení církve	886	1	0	2	14	10 002	26 000	372	2,2	21,28

Příloha k nájemní smlouvě č. 211N08/29

NB product s.r.o.

Variabilní symbol:21110829

Uzavřeno: 27.6.2008

Roční nájem:

Václavské nám. 799/48

Datum tisku: 22.3.2018

Účinná od:27.6.2008

37 131 Kč

Praha 1

Katastr	Parcela	/	Díl	Skup.	Kultura	Číslo LV	Cena za ha [Kč]	Výměra [m2]	%	Nájem [Kč]
	887	1	0	2	7	10 002	26 000	3 820	2,2	218,50
	908	1	0	2	14	10 002	26 000	63	2,2	3,60
	908	2	0	2	11	10 002	26 000	22	2,2	1,26
	908	3	0	2	14	10 002	26 000	55	2,2	3,15
	910	0	0	2	14	10 002	26 000	848	2,2	48,51
	911	0	0	2	14	10 002	26 000	1 758	2,2	100,56
	920	0	0	2	14	10 002	26 000	980	2,2	56,06
	925	0	0	2	14	10 002	26 000	3 306	2,2	189,10
	933	0	0	2	14	10 002	26 000	1 177	2,2	67,32
	935	0	0	2	14	10 002	26 000	214	2,2	12,24
	937	3	0	2	14	10 002	26 000	186	2,2	10,64
	940	0	0	2	14	10 002	26 000	500	2,2	28,60
	953	2	0	2	11	10 002	26 000	231	2,2	13,21
	955	0	0	2	11	10 002	26 000	591	2,2	33,81
									46 372	2 652,47

Dobrá Voda u Toužimi

	1 900	0	0	2	14	10 002	25 700	519	2,2	29,34
	1 904	0	0	2	14	10 002	25 700	2 178	2,2	123,14
	1 905	0	0	2	14	10 002	25 700	1 924	2,2	108,78
	1 908	0	0	2	14	10 002	25 700	686	2,2	38,79
	1 910	0	0	2	14	10 002	25 700	1 980	2,2	111,95
	1 913	0	0	2	14	10 002	25 700	3 653	2,2	206,54
	1 922	1	0	2	14	10 002	25 700	2 282	2,2	129,02
	1 925	1	0	2	14	10 002	25 700	2 722	2,2	153,90
	1 925	2	0	2	14	10 002	25 700	132	2,2	7,46
	1 927	0	0	2	14	10 002	25 700	1 222	2,2	69,09
	1 929	0	0	2	14	10 002	25 700	2 198	2,2	124,27
	1 931	0	0	2	14	10 002	25 700	2 490	2,2	140,78
	1 945	1	0	2	14	10 002	25 700	778	2,2	43,99
	1 948	1	0	2	14	10 002	25 700	521	2,2	29,46
									23 285	1 316,51

Dřevohryzy

	96	0	0	2	7	10 002	37 500	10 142	2,2	836,72
	175	3	0	2	14	10 002	37 500	234	2,2	19,31
	263	0	0	2	11	10 002	37 500	108	2,2	8,91
	643	0	0	2	11	10 002	37 500	378	2,2	31,19
	911	0	0	2	14	10 002	37 500	126	2,2	10,40
	914	0	0	2	14	10 002	37 500	162	2,2	13,37
	1 138	1	0	2	14	10 002	37 500	13 083	2,2	1 079,35
	1 138	18	0	2	14	10 002	37 500	194	2,2	16,01
	1 139	0	0	2	14	10 002	37 500	116	2,2	9,57
	1 144	1	0	2	14	10 002	37 500	3 304	2,2	272,58
	1 144	2	0	2	14	10 002	37 500	471	2,2	38,86
	1 145	1	0	2	14	10 002	37 500	305	2,2	25,16
	1 146	0	0	2	14	10 002	37 500	270	2,2	22,28
	1 148	0	0	2	14	10 002	37 500	611	2,2	50,41
	1 149	0	0	2	14	10 002	37 500	446	2,2	36,80

Příloha k nájemní smlouvě č. 211N08/29

NB product s.r.o.

Variabilní symbol:21110829

Uzavřeno: 27.6.2008

Roční nájem:

Václavské nám. 799/48

Datum tisku: 22.3.2018

Účinná od:27.6.2008

37 131 Kč

Praha 1

Katastr	Parcela	/	Díl	Skup.	Kultura	Číslo LV	Cena za ha [Kč]	Výměra [m2]	%	Nájem [Kč]
	1 150	3	0	2	14	10 002	37 500	620	2,2	51,15
	1 164	0	0	2	14	10 002	37 500	754	2,2	62,21
	1 166	3	0	2	14	10 002	37 500	228	2,2	18,81
	1 167	0	0	2	14	10 002	37 500	585	2,2	48,26
	1 173	0	0	2	14	10 002	37 500	252	2,2	20,79
	1 174	4	0	2	14	10 002	37 500	1 024	2,2	84,48
									33 413	2 756,62

Kladruby u Beranova

část	15	1	0	2	7	10 002	41 800	55 588	2,2	5 111,87
	261	2	0	2	7	10 002	41 800	399	2,2	36,69
	465	1	0	2	7	10 002	41 800	11 057	2,2	1 016,80
	465	5	0	2	7	10 002	41 800	2 530	2,2	232,66
	468	1	0	2	7	10 002	41 800	93 481	2,2	8 596,51
	468	3	0	2	7	10 002	41 800	566	2,2	52,05
	476	9	0	2	14	10 002	41 800	961	2,2	88,37
	487	2	0	2	14	10 002	41 800	843	2,2	77,52
	843	0	0	2	14	10 002	41 800	694	2,2	63,82
	1 046	2	0	2	14	10 002	41 800	864	2,2	79,45
	1 052	0	0	2	14	10 002	41 800	1 385	2,2	127,36
	1 057	0	0	2	14	10 002	41 800	1 010	2,2	92,88
	1 061	2	0	2	14	10 002	41 800	5 785	2,2	531,99
	1 069	0	0	2	14	10 002	41 800	2 309	2,2	212,34
	1 072	0	0	2	14	10 002	41 800	3 489	2,2	320,85
	1 073	1	0	2	14	10 002	41 800	1 321	2,2	121,48
	1 073	2	0	2	14	10 002	41 800	989	2,2	90,95
	1 078	0	0	2	14	10 002	41 800	468	2,2	43,04
									183 739	16 896,63

Kláster Teplá

část	65	2	0	2	14	10 002	34 900	17 597	2,2	1 351,10
	590	2	0	2	14	10 002	34 900	2 498	2,2	191,80
									20 095	1 542,90

Luhov u Toužimi

	51	1	0	2	14	10 002	38 200	1 400	2,2	117,66
	68	3	0	2	2	10 002	38 200	186	2,2	15,63
	89	4	0	2	7	10 002	38 200	1 793	2,2	150,68
	327	5	0	2	7	10 002	38 200	25	2,2	2,10
									3 404	286,07

Prachomety

	518	1	0	2	7	10 002	34 500	55 712	2,2	4 228,54
									55 712	4 228,54

Třebouň

Příloha k nájemní smlouvě č. 211N08/29

NB product s.r.o.

Variabilní symbol:21110829

Uzavřeno: 27.6.2008

Roční nájem:

Václavské nám. 799/48

Datum tisku: 22.3.2018

Účinná od:27.6.2008

37 131 Kč

Praha 1

Katastr	Parcela	/	Díl	Skup.	Kultura	Číslo LV	Cena za ha [Kč]	Výměra [m2]	%	Nájem [Kč]
	76	1	0	2	14	10 002	31 200	1 077	2,2	73,93
	79	0	0	2	5	10 002	31 200	177	2,2	12,15
	84	3	0	2	14	10 002	31 200	290	2,2	19,91
	110	1	0	2	14	10 002	31 200	184	2,2	12,63
	110	3	0	2	5	100 002	31 200	328	2,2	22,51
	1 136	3	0	2	14	10 002	31 200	585	2,2	40,15
	1 136	6	0	2	14	10 002	31 200	546	2,2	37,48
	1 415	16	0	2	7	10 002	31 200	2 145	2,2	147,23
	2 053	0	0	2	14	10 002	31 200	1 164	2,2	79,90
	2 054	0	0	2	14	10 002	31 200	810	2,2	55,60
	2 058	0	0	2	14	10 002	31 200	5 315	2,2	364,82
	2 063	0	0	2	14	10 002	31 200	463	2,2	31,78
	2 066	0	0	2	14	10 002	31 200	3 079	2,2	211,34
	2 075	0	0	2	14	10 002	31 200	1 042	2,2	71,52
								17 205		1 180,95
CELKEM:								463 643		37 131Kč

VÝPIS Z KATASTRU NEMOVITOSTÍ - KatastrNVF

k datu: 1.3.2018

22.3.2018 15:27:08

Okres: 3402 Cheb
Území: 602621 BeranovObec: 555631 Teplá
List vlastnictví: 10002

Vlastník, jiný oprávněný	Identifikátor	Podíl
Vlastnické právo Česká republika	1/1	1/1
Správa nemovitostí ve vlastnictví státu Státní pozemkový úřad, Cast obce: Žižkov Husinecká 1024/11a-Praha, 13000	1312774	1/1

B Nemovitosti

Pozemky

Parcela	Výměra [m2]	Druh pozemku	Způsob využití	Způsob ochrany
---------	-------------	--------------	----------------	----------------

Katastr nemovitostí - pozemkové

1292/1	1948	ostat.pl.	jiná plocha	
--------	------	-----------	-------------	--

B1 Jiná práva - Bez zápisu

C Omezení vlastnického práva

Typ vztahu

Oprávnění pro

Oprávnění k

1 Předkupní právo podle § 101 zákona č. 130/2006 Sb. Karlovy Vary, Závodní 353/88-Karlovy Vary, 36006 RC/IC:70891168	V-7990/2017 Řízení ukončeno Parcelní číslo: 1292/1, Parcelní skupina:2, na KÚ:602621-Beranov
--	--

D Jiné zápisy - Bez zápisu

E Nabývací tituly a jiné podklady k zápisu

Listina

1 Ohlášení příslušnosti hospodařit s majet. státu (§4 zák.č.503/2012Sb.) 010213/1.1.
/OMV/1 Z-695/2013 Řízení ukončeno

Pro: Státní pozemkový úřad, Husinecká 1024/11a-Praha, 13000 RC/IC:1312774

1 Jiná listina ze dne Žádost o zápis dle zákona č.229/91 Sb. § 1,17 a 22
POLVZ:41998 Z-600004/1998 Řízení ukončeno

Pro: Česká republika RC/IC:1/1

F Vztah bonitovaných půdně ekologických jednotek (BPEJ) k parcelám - Bez zápisu

VÝPIS Z KATASTRU NEMOVITOSTÍ - KatastrNVF

k datu: 1.3.2018

22.3.2018 15:26:24

Okres: 3402 Cheb
 Katastr. území: 602621 Beranov

Obec: 555631 Teplá
 List vlastnictví: 10002

Vlastník, jiný oprávněný	Identifikátor	Podíl
Vlastnické právo Česká republika	1/1	1/1
Správa nemovitostí ve vlastnictví státu Státní pozemkový úřad, Cast obce: Žižkov Husinecká 1024/11a-Praha, 13000	1312774	1/1

B Nemovitosti

Pozemky

Parcela	Výměra [m2]	Druh pozemku	Způsob využití	Způsob ochrany
Katastr nemovitostí - pozemkové				
1295/1	2620	ostat.pl.	jiná plocha	

B1 Jiná práva - Bez zápisu

C Omezení vlastnického práva

Typ vztahu

Oprávnění pro

Oprávnění k

1 Předkupní právo podle § 101 zákona č. Z-6905/2013 Řízení ukončeno
 Katastrální úřad pro Středočeský územní úřad, Závodní 353/88-Karlovy Parcelní číslo: 1295/1, Parcelní skupina: 2,
 Vary, 36006 RC/IC:70891168 na KÚ:602621-Beranov

D Jiné zápisy - Bez zápisu

E Nabývací tituly a jiné podklady k zápisu

Listina

1 Jiná listina ze dne Žádost o zápis dle zákona č.229/91 Sb. § 1,17 a 22
 POLVZ:41998 Z-600004/1998 Řízení ukončeno

Pro: Česká republika RC/IC:1/1

1 Ohlášení příslušnosti hospodařit s majet. státu (§4 zák.č.503/2012Sb.) 010213/1.1.
 /OMV/1 Z-695/2013 Řízení ukončeno

Pro: Státní pozemkový úřad, Husinecká 1024/11a-Praha, 13000 RC/IC:1312774

F Vztah bonitovaných půdně ekologických jednotek (BPEJ) k parcelám - Bez zápisu

VÝKAZ DOSAVADNÍHO A NOVÉHO STAVU ÚDAJŮ KATASTRU NEMOVITOSTÍ

Dosavadní stav				Nový stav										
Výměr parcely		Druh pozemku	Číslo pozemku	Výměr parcely		Druh pozemku	Typ stavby	Zásah	Srovnání se stavem evidence právních vztahů					
ha	m ²	Základ využití	geoc. číseln.	ha	m ²	Základ využití	Základ využití	výřez	Číslo přísluš. z pozemku podle stavu v katastru	Číslo katastr. územní části	Výměr dílu		Číslo části dílu	
									kolárství	divoká zvěř	ostatní	ha	m ²	
1292	25 73	st. st. p. poz. komunikace	1292/1	79 48	st. st. p. poz. komunikace			0	1292	10002	19	48		
			1292/2	6 25	st. st. p. poz. komunikace			0	1292	10002	6	25		
	25 73			25 73										

Seznam souřadnic (S-JTSK) Souřadnice pro zápis do KN

Číslo bodu	Y	X	kód kv.	Poznámka
47-1	851825.21	1036861.05	3	pl. mezník
47-4	851821.02	1036870.69	3	st. plotu
54-2458	851849.76	1036829.21	8	kolík
54-2501	851826.35	1036874.56	8	kolík
54-2516	851817.31	1036858.66	8	plot
54-2536	851801.00	1036825.18	8	kolík
54-2545	851796.76	1036815.93	8	plot

GEOMETRICKÝ PLÁN pro

rozdělení pozemku

Vypracoval: **Ing. Luděk Skořepa**
Gagarinova 506/20
360 20 Karlovy Vary

Číslo plánu: 55-47/2015

Okres: **Cheb**

Obec: **Teplá**

Kat. území: **Baranov**

Mapový list: **KMD, M. Lázně 0-8/14**

Dokladem k této mapě bylo poskytnuto měřičem:
ověřené se v terénu a průběhem ochranných nálezů hranic,
stav byly změněny dle skutečnosti zjištěných.

stoupek plotu a kolíkem

Geometrický plán ověřil úřední osvědčený zeměměřičský inženýr.

Jméno, příjmení: **Ing. Luděk Skořepa**

Číslo přísluš. seznamu úředně osvědčených zeměměřičských inženýrů: **1909/2009**

Dne: **8. 7. 2015** Datum: **8/8/2015**

Podpisem a odtiskem odpovídá za obsah měření.

Katastrální úřad souhlasí s katastrálním plánem.

KÚ pro Karlovarský kraj
KP Cheb
Bc. Blanka Hodínková
PGP-564/2015-407
2015.07.14 09:10:58 CEST

Svědectví ověřil úřední osvědčený zeměměřičský inženýr.

Jméno, příjmení: **Ing. Luděk Skořepa**

Číslo přísluš. seznamu úředně osvědčených zeměměřičských inženýrů: **1909/2000**

Dne: **20. 7. 2015** Datum: **6/6/2015**

Tento stejnopis odpovídá geometrickému plánu v elektronické podobě uloženému v dokumentaci katastrálního úřadu.

Ověřeno stejnopisem geometrického plánu v listinné podobě.



VÝKAZ DOSAVADNÍHO A NOVÉHO STAVU ÚDAJŮ KATASTRU NEMOVITOSTÍ

Katastrální územní část	Dosavadní stav				Nový stav				Porovnání se stavem evidence právních vztahů						
	Výměra parcely		Účel pozemku	Účastníci pozemku	Výměra parcely		Účel pozemku	Typ stavby	Účastníci	Ověřeno z přílohy katastru nemovitostí		Číslo listu vlastnictví	Výměra dílu		Číslo dílu
	no	m ²	Základ využití	part. dílem	no	m ²	Základ využití	Účastníci	Účastníci	části poz. evidanci	části poz. evidanci	no	m ²	no	
1295/1	28	59	ostatní nezemědělské	1295/1	28	20	ostatní nezemědělské		0						
				1295/5	2	39	ostatní nezemědělské		0	1295/1	10002	2	39		
	28	59			28	59									

Seznam souřadnic (S-JTSK) Souřadnice pro zápis do KN

Číslo bodu	Y	X	kód kv.	Poznámka
54-2035	851998.62	1036754.67	8	nest.
54-2034	851989.05	1036774.90	8	kařk
54-2040	851927.35	1036777.27	8	kařk
54-2042	851926.51	1036779.53	8	kařk
54-2051	851923.45	1036771.97	8	kařk
54-2071	851975.52	1036766.85	8	kařk
54-2036	851972.92	1036771.21	8	nest.

GEOMETRICKÝ PLÁN pro rozdělení pozemku	Geometrický plán veškrádaný úředně ověřeným zeměměřičským úřadem	Stavopis veškrádaný úředně ověřeným zeměměřičským úřadem
	Jméno, příjmení <i>Ing. Luděk Škořepa</i>	Jméno, příjmení <i>Ing. Luděk Škořepa</i>
	Číslo podléhy seznamu, příloha zeměměřičského listiny <i>1909/2000</i>	Číslo podléhy seznamu, příloha zeměměřičského listiny <i>1909/2000</i>
	Dne: <i>7. 7. 2015</i> Číslo: <i>64/2015</i>	Dne: <i>21. 7. 2015</i> Číslo: <i>67/2015</i>
Měřítko a přesnost odpovídá právním předpisům.		Tento stavopis odpovídá geometrickému plánu v elektronické podobě uloženému v dokumentaci katastrálního úřadu.
Katastrální úřad souhlasí s obsahem par. 4.		Ověření stejnosti geometrického plánu v listinné podobě.
Vytvořitel: <i>Ing. Luděk Škořepa</i> <i>Gagarinova 508/20</i> <i>360 20 Karlovy Vary</i>	KÚ pro Karlovarský kraj KP Cheb Ilona Bubílková PGP-573/2015-402 2015.07.21 07:03:36 CEST	
Číslo plánu: <i>57-46/2015</i>		
Dle: <i>Cheb</i>	<i>Škořepa</i>	
Obec: <i>Teplo</i>		
Kat. území: <i>Baranov</i>		
Mapový list: <i>KMČ, M. Lázně 0-8/13</i>		
Dnešním vládním příkazem byla potvrzena platnost názvů listů v listině a přílohy v elektronické podobě, které byly zpracovány v elektronické podobě.		
<i>kařky</i>		

Informace o pozemku

Parcelní číslo:	1295/1
Obec:	Teplá [555631]
Katastrální území:	Beranov [602621]
Číslo LV:	10002
Výměra [m ²]:	2620
Typ parcely:	Parcela katastru nemovitostí
Mapový list:	KMD
Určení výměry:	Graficky nebo v digitalizované mapě
Způsob využití:	jiná plocha
Druh pozemku:	ostatní plocha

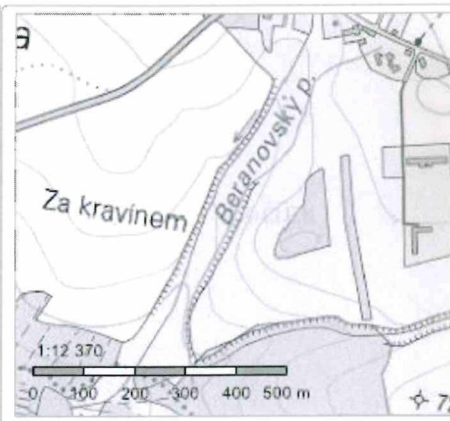

Vlastníci, jiní oprávnění

Vlastnické právo	Podíl
Česká republika,	
Příslušnost hospodařit s majetkem státu	Podíl
Státní pozemkový úřad, Husinecká 1024/11a, Žižkov, 13000 Praha 3	

Způsob ochrany nemovitosti

Nejsou evidovány žádné způsoby ochrany.

Seznam BPEJ

Parcela nemá evidované BPEJ.

Omezení vlastnického práva

Typ
Předkupní právo podle § 101 zákona č. 183/2006 Sb.

Jiné zápisy

Nejsou evidovány žádné jiné zápisy.

Řízení, v rámci kterých byl k nemovitosti zapsán cenový údaj

Nemovitost je v územním obvodu, kde státní správu katastru nemovitostí ČR vykonává [Katastrální úřad pro Karlovarský kraj, Katastrální pracoviště Cheb](#)

Zobrazené údaje mají informativní charakter. Platnost k 22.03.2018 14:00:00.

Informace o pozemku

Parcelní číslo:	1292/1
Obec:	Teplá [555631]
Katastrální území:	Beranov [602621]
Číslo LV:	10002
Výměra [m ²]:	1948
Typ parcely:	Parcela katastru nemovitostí
Mapový list:	KMD
Určení výměry:	Graficky nebo v digitalizované mapě
Způsob využití:	jiná plocha
Druh pozemku:	ostatní plocha

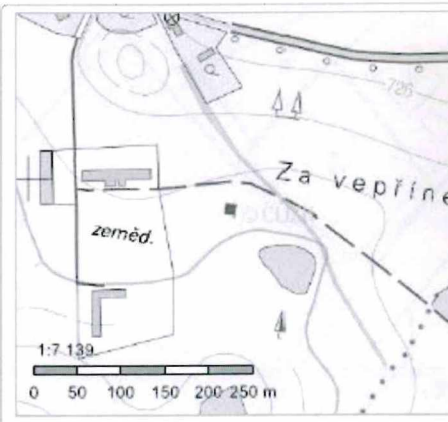

Vlastníci, jiní oprávnění

Vlastnické právo	Podíl
Česká republika,	
Příslušnost hospodařit s majetkem státu	Podíl
Státní pozemkový úřad, Husinecká 1024/11a, Žižkov, 13000 Praha 3	

Způsob ochrany nemovitosti

Nejsou evidovány žádné způsoby ochrany.

Seznam BPEJ

Parcela nemá evidované BPEJ.

Omezení vlastnického práva

Typ
Předkupní právo podle § 101 zákona č. 183/2006 Sb.

Jiné zápisy

Nejsou evidovány žádné jiné zápisy.

Řízení, v rámci kterých byl k nemovitosti zapsán cenový údaj

Nemovitost je v územním obvodu, kde státní správu katastru nemovitostí ČR vykonává [Katastrální úřad pro Karlovarský kraj, Katastrální pracoviště Cheb](#)

Zobrazené údaje mají informativní charakter. Platnost k 22.03.2018 14:00:00.

© 2004 - 2018 Český úřad zeměměřický a katastrální, Pod sídlištěm 1800/9, Kobylisy, 18211 Praha 8
Podání určená katastrálními úřady a pracovišti zasílejte přímo na jejich e-mail adresu.

Verze aplikace: 5.5.1 build 0

Informace o pozemku

Parcelní číslo:	110/1
Obec:	Toužim [555657]
Katastrální území:	Třebouň [770434]
Číslo LV:	10002
Výměra [m ²]:	184
Typ parcely:	Parcela katastru nemovitostí
Mapový list:	DKM
Určení výměry:	Ze souřadnic v S-JTSK
Způsob využití:	jiná plocha
Druh pozemku:	ostatní plocha

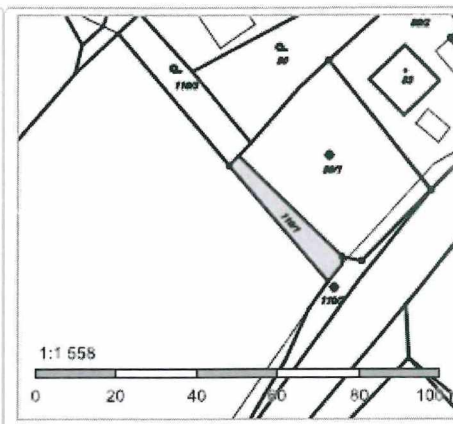

Vlastníci, jiní oprávnění

Vlastnické právo	Podíl
Česká republika,	
Příslušnost hospodařit s majetkem státu	Podíl
Státní pozemkový úřad, Husinecká 1024/11a, Žižkov, 13000 Praha 3	

Způsob ochrany nemovitosti

Nejsou evidovány žádné způsoby ochrany.

Seznam BPEJ

Parcela nemá evidované BPEJ.

Omezení vlastnického práva

Nejsou evidována žádná omezení.

Jiné zápisy

Nejsou evidovány žádné jiné zápisy.

Řízení, v rámci kterých byl k nemovitosti zapsán cenový údaj

Nemovitost je v územním obvodu, kde státní správu katastru nemovitostí ČR vykonává [Katastrální úřad pro Karlovarský kraj, Katastrální pracoviště Karlovy Vary](#)

Zobrazené údaje mají informativní charakter. Platnost k 22.03.2018 14:00:00.

Informace o pozemku

Parcelní číslo:	110/3
Obec:	Toužim [555657]
Katastrální území:	Třebouň [770434]
Číslo LV:	10002
Výměra [m ²]:	328
Typ parcely:	Parcela katastru nemovitostí
Mapový list:	DKM
Určení výměry:	Ze souřadnic v S-JTSK
Druh pozemku:	zahrada



Vlastníci, jiní oprávnění

Vlastnické právo	Podíl
Česká republika,	
Příslušnost hospodařit s majetkem státu	Podíl
Státní pozemkový úřad, Husinecká 1024/11a, Žižkov, 13000 Praha 3	

Způsob ochrany nemovitosti

Název	
zemědělský půdní fond	

Seznam BPEJ

Parcela nemá evidované BPEJ.

Omezení vlastnického práva

Nejsou evidována žádná omezení.

Jiné zápisy

Nejsou evidovány žádné jiné zápisy.

Řízení, v rámci kterých byl k nemovitosti zapsán cenový údaj

Nemovitost je v územním obvodu, kde státní správu katastru nemovitostí ČR vykonává [Katastrální úřad pro Karlovarský kraj, Katastrální pracoviště Karlovy Vary](#)

Zobrazené údaje mají informativní charakter. Platnost k 22.03.2018 14:00:00.

VÝKAZ DOSAVADNÍHO A NOVÉHO STAVU ÚDAJŮ KATASTRU NEMOVITOSTÍ

Dosavadní stav				Nový stav										
Výměra parcely	Druh pozemku		Označení pozemku parc. číslem	Výměra parcely		Druh pozemku	Typ stavby	Způsob využití	Způsob určení výměr	Porovnání se stavem evidence právních vztahů				
	ha	m ²		Způsob využití	ha					m ²	Díl přechází z pozemku označeného v katastru nemovitostí	dřívější poz. evidenci	Číslo listu vlastnictví	Výměra dílu
110/1	5	12	ostat.pl. neplod půdy	110/1	1	84	ostat.pl. jiná plocha		2					
			110/3	3	28	ostat.pl. jiná plocha		2	110/1	10002	3	28		
	5	12			5	12								

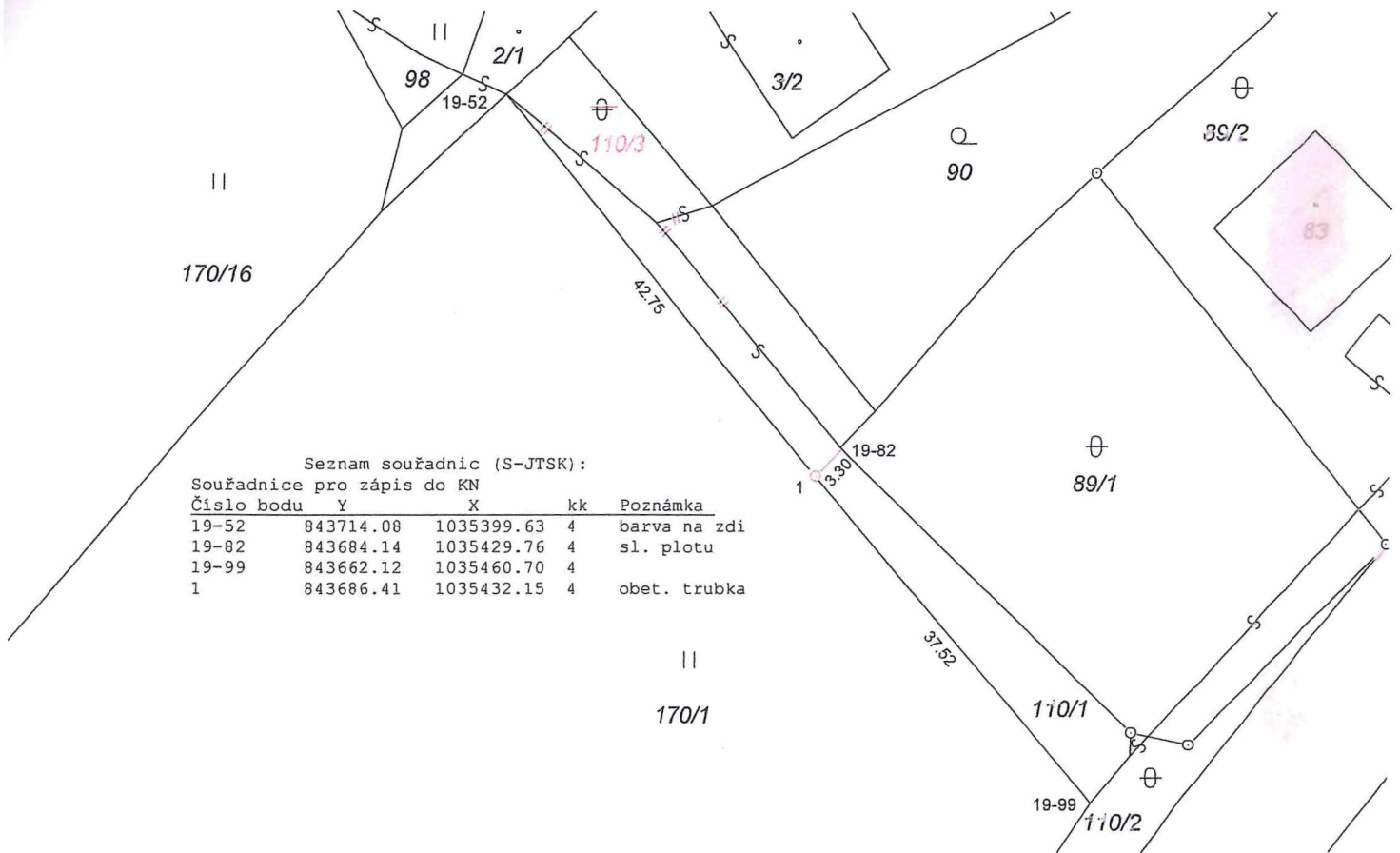

<p>GEOMETRICKÝ PLÁN pro rozdělení pozemku</p>	<p>Geometrický plán ověřil úředně oprávněný zeměměřický inženýr:</p> <p>Jméno, příjmení: Ing. Miroslav Sirotek</p> <p>Číslo položky seznamu úředně oprávněných zeměměřických inženýrů: 852/95</p> <p>Dne: úterý 7. listopadu 2017 Číslo: 56/2017</p> <p>Náležitostmi a přesností odpovídá právním předpisům.</p>	<p>Stejnopis ověřil úředně oprávněný zeměměřický inženýr:</p> <p>Jméno, příjmení: Ing. Miroslav Sirotek</p> <p>Číslo položky seznamu úředně oprávněných zeměměřických inženýrů: 852/95</p> <p>Dne: 14.11.2017 Číslo: 56a/2017</p> <p>Tento stejnopis odpovídá geometrickému plánu v elektronické podobě uloženému v dokumentaci katastrálního úřadu.</p>	
	<p>Katastrální úřad souhlasí s ořizováním parcel.</p>	<p>Ověření stejnopisu geometrického plánu v listinné podobě.</p>	
	<p>Vyhotovitel: Ing. Miroslav Sirotek -geodetická kancelář Borská 48/10 36263 Dalovice e-mail: geosirotek@volny.cz</p> <p>Číslo plánu: 154-56/2017</p> <p>Okres: Karlovy Vary</p> <p>Obec: Toužim</p> <p>Kat. území: Třebouň</p> <p>Mapový list: DKM, Žlutice 7-7/41</p> <p>Dosavadním vlastníkům pozemků byla poskytnuta možnost seznámit se v terénu s průběhem navrhovaných nových hranic, které byly označeny předepsaným způsobem: viz seznam souřadnic</p>	<p>KÚ pro Karlovarský kraj KP Karlovy Vary Jana Gargulová PGP-1422/2017-403 2017.11.10 08:45:35 CET</p>	

II
493

K.ú. Kladruby u Baranova

zúžení predmetu NS

r.p.č. 15/1

