

## Dodatek č.1

ke smlouvě o dílo č.j. PPR-13797-9/ČJ-2017-990663 ze dne 20.11.2017, uzavřené mezi Českou republikou – Ministerstvem vnitra a ROYAL DIAMOND stavební společnost

**Akce: „SLZN - Kapucínská 214/ 2, Praha 1, objekt B, 2. NP opravy, realizace“**

### Článek I.

#### Smluvní strany

**objednatel:**

se sídlem:

IČO:

DIČ:

zastoupen:

**Česká republika - Ministerstvo vnitra**

Praha 7, Nad Štolou 936/3, PSČ 170 34

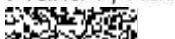



Mgr. Tomášem Hubalovským,  
vedoucím odboru nemovitého majetku správy logistického  
zabezpečení Policejního prezidia České republiky

**příjemce faktury:**

**Správa logistického zabezpečení Policejního prezidia ČR,  
Praha 5, P. O. BOX 6, PSČ: 150 05,**

gs9ai55

ID datové schránky:

bankovní spojení:

číslo účtu:

Česká národní banka, pobočka Praha



kontaktní osoba

ve věcech technických:

telefonní číslo:

mob. tel.:

e-mail:

(dále jen „objednatel“)

Ing. arch. Martin Koritšanský



a

zhotovitel:

se sídlem:

zastoupen:

IČO:

DIČ:

číslo účtu:

kontaktní osoba:

telefonní číslo:

e-mail:

zapsaný v obchodním rejstříku vedeném u Městského soudu v Praze, oddíl C, vložka 13420  
(dále jen „zhotovitel“)

**ROYAL DIAMOND stavební společnost**

Na Zavadilce 1936/3, 160 00 Praha 6

ing Josef Záhořík



Jindřich Stejskal



## **Článek II.**

### **Předmět dodatku**

Objednatel a zhotovitel (společně také „smluvní strany“) uzavřeli dne 20. listopadu 2017 smlouvu o dílo PPR-13797-9/ČJ-2017-990663 (dále jen „smlouva“), která nabyla účinnosti dne 05.12.2017. Předmětem díla je provedení stavebních prací, které spočívají zejména v opravách vnitřních prostor 2. NP objektu B a opravy části jižního průčelí v 1. NP, která se tímto dodatkem, vypracovaným v souladu čl. VIII. odst. 3 smlouvy, mění a doplňuje.

## **Článek III.**

Článek II. odst. 3 smlouvy se mění a doplňuje tak, že se upravuje a rozšiřuje předmět plnění o níže uvedené práce a dodávky

- opravy omítek
- podlahy z dlaždic – navýšení výměry podle skutečného stavu
- nášlapné vrstvy povlakové, stávající povlaková krytina v kancelářích ponechána jako podkladní vrstva pro nově pokládanou povlakovou krytinu. Nově pokládaná krytina marmoleum je nahrazeno PVC – Fatra DOMO. Na schodišti nebude povlaková krytina položena, bude ponecháno stávající teracco. V části podlah se stávající nášlapnou vrstvou koberec položený na stávající dožilé parkety bude provedena jako podkladní vrstva pod novou povlakovou krytinu stěrka se skelným vláknem
- vnitřní dveře - bude provedena výměna dveřního kování kliky štitky a výměna prahů
- zásuvky elektro silové navýšení počtu podle upřesněného požadavku uživatele
- rozvaděč RJ8 – rozfázování okruhů podle upřesněného požadavku uživatele
- sprchový kout – úprava provedení prostorového vymezení podle skutečných rozměrů místnosti, nahrazení zděné příčky systémovou zástěnou

Podrobná specifikace výše uvedených dílčích změn je uvedena v nabídkovém položkovém rozpočtu zhotovitele ze dne 15. 02. 2018, který je přílohou č. 01 tohoto dodatku a tvoří jeho nedílnou součást.

## **Článek IV.**

V článku III. odst. 2 smlouvy se mění text, který nově zní:

Doba plnění dílčích změn vzniklých v průběhu realizace díla, dle tohoto dodatku, je nejpozději **do 10. 03. 2018.**

## **Článek V.**

V článku IV. odst. 1 smlouvy se doplňuje o text, který zní:

Smluvní strany se dohodly, že za dílčí změny v plnění vzniklé v průběhu realizace díla, dle tohoto dodatku, které budou řádně zhotovené, předané a převzaté zaplatí zhotoviteli cenu

v odsouhlasené výši, která činí **34.606,00 Kč bez DPH, tj. 41.873,26 Kč včetně DPH** při sazbě DPH ve výši 21%, přičemž sazba DPH bude v případě její změny stanovena v souladu s platnými právními předpisy.

## Článek VI.

### Ostatní ujednání

1. Ostatní ustanovení smlouvy zůstávají v platnosti a účinnosti beze změny.
2. Tento dodatek je vyhotoven ve třech (3) stejnopisech, z nichž dva (2) obdrží objednatel a jeden (1) zhotovitel.
3. Tento dodatek nabývá platnosti dnem jeho uzavření a účinnosti dnem uveřejnění v registru smluv dle zákona č. 340/2015 Sb., o zvláštních podmínkách účinnosti některých smluv, uveřejňování těchto smluv a o registru smluv, ve znění pozdějších předpisů.

Příloha dodatku č. 01: cenová nabídka zhotovitele

V Praze dne  
Za objednatele: 26-03-2018

V *Praze* dne *5.4.2018*  
Za zhotovitele:

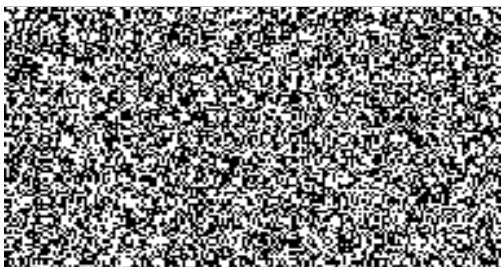

ing. Josef ZÁHORÍK  
jednatel

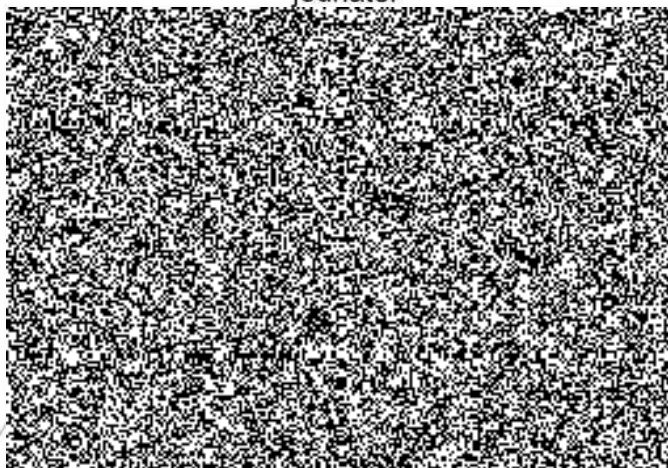



**Rekonstrukce budovy B - 2.NP, areál policie ČR - Kapucínská  
rekapitulace**

		Kč bez DPH
	HSV - Práce a dodávky HSV	- Kč
3	Svislé a kompletní konstrukce	- 1 464,00 Kč
9	Ostatní konstrukce a práce, bourání	33 359,00 Kč
720	Zdravotně technické instalace	8 400,00 Kč
766	Konstrukce truhlářské	32 160,00 Kč
771	Podlahy z dlaždic	45 020,00 Kč
776	Podlahy povlakové	- 118 357,00 Kč
781	Dokončovací práce - obklady	- 2 252,00 Kč
784	Dokončovací práce - malby a tapety	1 140,00 Kč
	<b>mezisoučet -</b>	<b>1 994,00 Kč</b>
	Elektro	36 600,00 Kč
	<b>celkem Kč bez DPH</b>	<b>34 606,00 Kč</b>
	<b>celkem Kč s DPH</b>	<b>41 873,26 Kč</b>

# VÍCEPRÁCE A MĚNĚPRÁCE - změnový list č.01

**Stavba:** Rekonstrukce budovy B - 2.NP, areál policie ČR - Kapucínská

**JKSO:**  
**Místo:** Praha

**CC-CZ:**  
**Datum:** 15.02.2018

**Objednatel:**  
Policie ČR, SLZ

**IČ:**  
**DIČ:**

**Zhotovitel:**

**IČ:**  
**DIČ:**

**Projektant:**  
Ing. Jiří Pánek

**IČ:**  
**DIČ:**

**Zpracovatel:**

**IČ:**  
**DIČ:**

**Poznámka:**

Náklady z rozpočtu -1 994,00  
Ostatní náklady

**Cena bez DPH -1 994,00**

DPH základní	21,00%	ze	#ODKAZ!	-418,74
snížená	15,00%	ze	0,00	0,00

**Cena s DPH v CZK -2 412,74**

**Projektant**

Datum a podpis: Razítko

**Zpracovatel**

Datum a podpis: Razítko

**Objednavatel**

Datum a podpis: Razítko

**Zhotovitel**

Datum a podpis: Razítko

# REKAPITULACE ROZPOČTU

**Stavba:** Rekonstrukce budovy B - 2.NP, areál policie ČR - Kapucínská

**Místo:** Praha

**Datum:** 04.01.2018

**Objednatel:** Policie ČR, SLZ

**Projektant:** Ing. Jiří Pánek

**Zhotovitel:**

**Zpracovatel:**

Kód - Popis

Cena celkem [CZK]

## 1) Náklady z rozpočtu

**-1 994,00**

HSV - Práce a dodávky HSV

0,00

3 - Svislé a kompletní konstrukce

-1 464,00

9 - Ostatní konstrukce a práce, bourání

33 359,00

720 - Zdravotně technické instalace

8 400,00

766 - Konstrukce truhlářské

32 160,00

771 - Podlahy z dlaždic

45 020,00

776 - Podlahy povlakové

-118 357,00

781 - Dokončovací práce - obklady

-2 252,00

784 - Dokončovací práce - malby a tapety

1 140,00

**Celkové náklady za stavbu 1) + 2)**

# ROZPOČET

Stavba: Rekonstrukce budovy B - 2.NP, areál policie ČR - Kapucínská

Místo: Praha

Datum: 15.02.2018

Objednatel: Policie ČR, SLZ

Projektant: Ing. Jiří Pánek

/hotovitel:

/pracovatel: U

PČ	Typ	Kód	Popis	MJ	Množství	J.cena [CZK]	Cena celkem [CZK]
----	-----	-----	-------	----	----------	--------------	-------------------

## Náklady z rozpočtu

**-1 994,00**

### HSV - Práce a dodávky HSV

#### 3 - Svislé a kompletní konstrukce

**-1 464,00**

1	K	342272323	Prčky tl 100 mm z porobetonových přesných hladkých příčekovek objemové hmotnosti 500	m2	2,850	-397,00	-1 131,00
2	K	342291111	Ukotvení příček montážní polyuretanovou pěnou tl příčky do 100 mm	m	0,950	-50,00	-48,00
3	K	342291121	Ukotvení příček k cihelným konstrukcím plochými kotvami	m	2,850	-100,00	-285,00

#### 6 Úpravy povrchů

**33 359,00**

16	K	612421131	oprava omítek do 5 %	m2	851,000	39,20	33 359,00
----	---	-----------	----------------------	----	---------	-------	-----------

#### 720 - Zdravotně technické instalace

**8 400,00**

34	K	720-010	Zdravotně technické instalace - viz příloha	kpl	1,000	8 400,00	8 400,00
----	---	---------	---	-----	-------	----------	----------

#### 766 - Konstrukce truhlářské

**32 160,00**

47	K	r	Dodávka a montáž kování - dveře kancelář	ks	14,000	950,00	13 300,00
48	K	r	Dodávka a montáž kování - dveře sociální zařízení	ks	6,000	1 250,00	7 500,00
49	K	r	Dodávka a montáž prahů	ks	20,000	568,00	11 360,00

#### 771 - Podlahy z dlaždic

**45 020,00**

50	K	771473112	Montáž soklíku z dlaždic keramických lepených rovných v do 90 mm	m	18,500	120,00	2 220,00
51	M	597613120	sokl např. RAKO - podlahy BRICK (barevné) 30 x 8 x 0,8 cm l. j. (cen.skup. 24)	kus	62,000	120,00	7 440,00
52	K	771473810	Demontáž soklíků z dlaždic keramických lepených rovných	m	18,500	20,20	374,00
54	K	771574113	Montáž podlah keramických režných hladkých lepených flexibilním lepidlem do 12 ks/m2	m2	51,000	283,00	14 433,00
55	M	597612900	dlaždice keramické např. RAKO - podlahy BRICK (barevné) 30 x 30 x 0,8 cm l. j. (cen.skup. 74)	m2	51,000	403,00	20 553,00

#### 776 - Podlahy povlakové

**-118 357,00**

61	K	776111211	Broušení schodišťových stupnic š do 300 mm	m	25,200	-35,00	-882,00
62	K	776111221	Broušení schodišťových podstupnic v do 200 mm	m	26,600	-35,00	-931,00
66	K	776121211	Penetrace schodišťových stupnic š do 300 mm	m	25,200	-35,00	-882,00
67	K	776121221	Penetrace schodišťových podstupnic v do 200 mm	m	26,600	-35,00	-931,00
	K	776141111	Vyrovnaní podkladu povlakových podlah stěrkou pevnosti 35 MPa tl 5 mm	m2	72,000	310,00	22 320,00
69	K	776141111	Vyrovnaní podkladu povlakových podlah stěrkou pevnosti 20 MPa tl 3 mm	m2	178,150	-185,00	-32 958,00
70	K	776142111	Vyrovnaní schodišťových stupnic š do 300 samonivelační stěrkou pevnosti 35 MPa tl 3 mm	m	25,200	-185,00	-4 662,00

47	K	r	Dodávka a montáž kování - dveře kancelář	ks	14,000	950,00	13 300,00
71	K	776143111	Tmelení schodišťových podstupnic v do 200 mm stěrkou tl 3 mm	m	26,600	-145,00	-3 857,00
72	K	776201811	Demontáž lepených povlakových podlah bez podložky ručně	m2	128,738	-45,00	-5 793,00
75	K	284110680	fatra 395 Kč/m2 - marmol. 650 Kč/m2 ,rodíl	m2	223,810	-355,00	-79 453,00
76	K	776301811	Odstranění lepených podlahovin bez podložky ze schodišťových stupňů	m	25,200	-54,00	-1 361,00
77	K	776351111	Montáž podlahovin z přírodního linolea (marmolea) na stupnice šířky do 300 mm	m	25,200	-150,00	-3 780,00
78	K	776351121	Montáž podlahovin z přírodního linolea (marmolea) na podstupnice výšky do 200 mm	m	26,600	-150,00	-3 990,00
87	K	776431211	Montáž schodišťových hran šroubovaných	m	26,600	-45,00	-1 197,00

#### 781 - Dokončovací práce - obklady

-2 252,00

92	K	781414111	Montáž obkladaček vnitřních pravouhlých pórovinových do 22 ks/m2 lepených flexibilním lepidlem	m2	2,850	-430,00	-1 226,00
93	M	597610200	obkladačky keramické např. RAKO - koupelny SAMBA (bílé i barevné) 25 x 33 x 0,7 cm	m2	2,850	-360,00	-1 026,00

#### 784 - Dokončovací práce - malby a tapety

1 140,00

116	K	78415-5222	Malba barevná-rozdíl ceny	m2	114,000	10,00	1 140,00
-----	---	------------	---------------------------	----	---------	-------	----------



Elektro-Silno

Pol.č	Popis výkonu	Jednotka	Množství dle Quantity to		Jednotkov á cena Unit price	Cena celkem Total price	Poznámka
Item no.	Work Description	Unit	Projektant Designer	Dodavatel Contractor	Dodávka+ montáž Kč	Kč	Notice
1	2	3	4	5	6	10	12
	<b>ELEKTRO - VÍCEPRÁCE A MĚNĚPRÁCE</b>						
	<b>ZMĚNOVÝ LIST .1</b>						
	<b>PŘÍSTROJE</b>						
	Dvojzásuvka	ks	30		316	9 480,-	
	Přístrojové krabice na povrch	ks	30		204	6 120,-	
	<b>KABELY</b>						
	CYKY 3Jx2,5	m	250		46	11 500,-	
	Lišta úzká 40×15, včetně upevnění	m	60		70	4 200,-	
	Rozvaděč Rozvaděč RJ8 dle výk. č. 03	ks	1		4800	4 800,-	
	Rozfázování okruhů						
	Podružný montážní materiál	kpl	1		500	500,-	
	Poznámka: Výkaz výměr není ani úplný, ani vyčerpávající. Pokud Zhotovitel shledá nezbytně nutným doplnit další položky do výkazu výměr, pak lze tak učinit pouze se souhlasem zástupce Objednatele - na tuto skutečnost pak Zhotovitel přehledně upozorní v průvodním dopise k nabídce. Upozorňujeme, že nabídku lze odpovědně zpracovat pouze na základě kompletní dokumentace, tzn. průvodní a souhrnné části dokumentace, příslušné textové a výkresové části, výkazů výměr.					<b>CELKEM bez DPH</b>	<b>36 600,00 Kč</b>

V Hostomicích 15.2.2018