

**SMLOUVA o zřízení věcného břemene č.: JI-014330041540/028****Město Telč**

sídlo: náměstí Zachariáše z Hradce 10, Telč-Vnitřní Město, 588 56 Telč  
IČO: 00286745  
DIČ: CZ00286745  
Zastoupena: Mgr. Roman Fabeš, starosta města  
vlastnický podíl: 1/1

(dále jen „Povinná“)

na straně jedné

a

**E.ON Distribuce, a.s.**

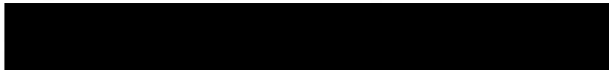
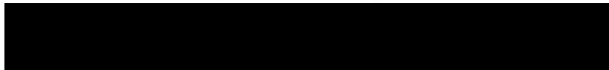
se sídlem: F.A. Gerstnera 2151/6, České Budějovice 7, 370 01 České Budějovice  
IČO: 280 85 400  
DIČ: CZ 280 85 400  
zapsána: v OR vedeném Krajským soudem v Českých Budějovicích, spisová značka B 1772  
zastoupená: Ing. Iva Antonová, Manažer věcných břemen, na základě Pověření ze dne 29.03.2017  
bankovní spojení:   
číslo účtu: 

(dále jen „Oprávněná“)

na straně druhé

(Povinná a Oprávněná společně rovněž jako „Smluvní strany“)

uzavřely níže uvedeného dne, měsíce a roku tuto:

**Smlouvu o zřízení věcného břemene**

č.: JI-014330041540/028 (dále jen „Smlouva“)

k provedení (v souladu s) ustanovení § 25 odst. 4 zákona č. 458/2000 Sb., energetický zákon, v platném znění,  
a § 1257 a násl. zákona č. 89/2012 Sb., občanský zákoník

**ČLÁN****EK I. - Úvodní ujednání**

- 1.1. Oprávněná je provozovatelem distribuční soustavy (dále jen „PDS“) na území vymezeném licenci. Distribuční soustava je provozována ve veřejném zájmu. PDS má povinnost zajišťovat spolehlivé provozování, obnovu a rozvoj distribuční soustavy na území vymezeném licenci, přičemž zřízení tohoto věcného břemene je ze strany Oprávněné jedním ze zákonem daných předpokladů pro plnění této povinnosti.

**Kontakty ve věci smlouvy o VB:**

- ve věcech technických:  
- na zhotovitele smlouvy:



JI-014130022842/1040010792/028-MCD

- 1.2. Povinná prohlašuje, že je jediným a výlučným vlastníkem pozemku parc.č. 6908/147, 7516/1, 118, 93, 103/1, 123/71, 7362/3, 91/1, 92, St.184/2, St.185/1, St.829/2 v katastrálním území Telč, obec Telč, okres Jihlava (dále jen „Pozemek“)
- 1.3. Katastrální úřad pro Vysočinu, Katastrální pracoviště Jihlava eviduje Pozemek zapsaný v katastru nemovitostí na **LV č. 10001** pro katastrální území Telč.
- 1.4. Pozemek se nachází na území vymezeném licenci, v němž Oprávněná provozuje distribuční soustavu. Oprávněná má povinnost zřídit věcné břemeno umožňující zřídit a provozovat ve smyslu § 25 odst. 3 písm. e) energetického zákona na Pozemku zařízení distribuční soustavy.
- 1.5. Distribuční soustava je liniovou stavbou ve smyslu § 509 zákona č. 89/2012 Sb., občanský zákoník a nejedná se tak o součást pozemku.

## ČLÁNEK II. - Předmět Smlouvy

- 2.1. Předmětem Smlouvy je zřízení a vymezení věcného břemene podle § 25 odst. 4 energetického zákona a to jako osobní služebnost ve prospěch PDS dle tohoto zákona (dále též jen „věcné břemeno“). Obsah věcného břemene je specifikován v článku III. této Smlouvy na Pozemku ve prospěch Oprávněné v rozsahu uvedeném ve Smlouvě a vyplývajícím z příslušných ustanovení energetického zákona.

## ČLÁNEK III. - Specifikace věcného břemene

- 3.1. Smluvní strany se dohodly, že Povinná, jako vlastník Pozemku, zřizuje k Pozemku ve prospěch Oprávněné právo věcného břemene podle § 25 odst. 4 energetického zákona, když jeho obsah a rozsah jeho výkonu je blíže uveden v příslušných ustanovení energetického zákona.
- 3.2. Smluvní strany berou na vědomí, že se změnou vlastníka Pozemku přechází i práva a povinnosti vyplývající z věcného břemene na nabyvatele Pozemku.
- 3.3. Oprávněná je vlastníkem a provozovatelem stavby „**Telč, Jihlavská, kabel NN**“. Smluvní strany se za účelem umístění distribuční soustavy - **kabel NN, pilíř, skříň na domě, uzemňovací vedení** (dále jen „distribuční soustava“) na Pozemku a za účelem jejího provozování dohodly na zřízení věcného břemene, jehož obsahem je právo Oprávněné zřídit, provozovat, opravovat a udržovat distribuční soustavu na Pozemku. Věcné břemeno zahrnuje též právo Oprávněné provádět na distribuční soustavě úpravy za účelem její obnovy, výměny, modernizace nebo zlepšení její výkonnosti, včetně jejího odstranění.
- 3.4. Rozsah věcného břemene vymezuje:
  - Geometrický plán č.: 2280-40764/2016 zhotovený firmou Geoding spol. s r.o., Na Pankráci 1597/76, Praha 6, který ověřil(a) Ing. Ladislav Dokulil dne 14.02.2017 pod č.: 100/2017 a za Katastrální úřad pro Vysočinu, Katastrální pracoviště Jihlava potvrdil(a) Ing. Iva Šádková dne 20.02.2017 pod č.: PGP-187/2017-707

Citovaný geometrický plán je přílohou a nedílnou součástí této Smlouvy.

- 3.5. Povinná z věcného břemene bere na vědomí, že distribuční soustava je chráněna ochrannými pásmy dle energetického zákona. Ochranné pásmo slouží k zajištění spolehlivého provozu distribuční soustavy a k ochraně života, zdraví a majetku osob.
- 3.6. Povinná z věcného břemene je povinna strpět výkon práva Oprávněné vyplývající z této Smlouvy a energetického zákona a zdržet se veškeré činnosti, co vede k ohrožení součásti distribuční soustavy a omezení výkonu tohoto práva Oprávněné.
- 3.7. Věcné břemeno zřízené touto Smlouvou se sjednává jako časově neomezené a zaniká v případech stanovených zákonem.

#### ČLÁNEK IV. - Další práva

- 4.1. Oprávněná z věcného břemene má ve vztahu k Pozemku dále oprávnění ve smyslu ustanovení § 25 odst. 3 písm. f) a g) energetického zákona, především pak právo vstupovat a vjíždět na Pozemek v souvislosti s realizací práv vyplývajících jí z věcného břemene podle čl.3.3. této Smlouvy.
- 4.2. Oprávněná je povinna při výkonu oprávnění popsaných shora postupovat coby PDS striktně ve smyslu § 25 odst. 8 energetického zákona, tj. co nejvíce šetřit práva Povinné a vstup na Pozemek ji bezprostředně oznámit. Po skončení prací je povinna uvést Pozemek do předchozího stavu, a není-li to možné s ohledem na povahu provedených prací, do stavu odpovídajícího předchozímu účelu nebo užívání Pozemku a bezprostředně oznámit tuto skutečnost Povinné. Po provedení odstranění nebo okleštění stromů je povinna na svůj náklad provést likvidaci vzniklého klesu a zbytků po těžbě.

#### ČLÁNEK V. - Cena a platební podmínky

- 5.1. Věcné břemeno podle této Smlouvy se zřizuje úplatně.
- 5.2. Jednorázová náhrada za zřízení věcného břemene se sjednává ve výši **123800,- Kč bez DPH** (slovy: jednostodvacettřítisícosmset korun českých). K této částce bude připočítána platná sazba DPH.
- 5.3. Jednorázová úplata bude Povinné uhrazena na základě daňového dokladu – faktury vystavené Povinnou s termínem splatnosti min. 21 dnů od doručení vyrozumění o provedeném vkladu do katastru nemovitostí dle této Smlouvy.

Daňový doklad – faktura musí být vystavena na fakturační společnost: **E.ON Distribuce, a.s.**

**Povinná poznámka – uvedení čísla Smlouvy na daňovém dokladu (faktuře):**

Úhrada věcného břemene dle Smlouvy E.ON číslo **JI-014330041540/028**

Daňový doklad - faktura bude zaslána na adresu: **E.ON Distribuce Faktury, P.O.Box 13, Praha 225 13.**



## **ČLÁNEK VI. - Vklad věcného břemene do veřejného seznamu**

- 6.1 Smluvní strany se dohodly, že návrh na zahájení řízení o zápisu práva věcného břemene zřizovanému touto Smlouvou k Pozemku do katastru nemovitostí bude podán příslušnému katastrálnímu úřadu Oprávněnou. Správní poplatek za návrh na zahájení řízení o povolení vkladu práva do katastru nemovitostí uhradí Oprávněná.
- 6.2 Věcné břemeno podle této Smlouvy vzniká v souladu s ustanovením občanského zákoníku zápisem do veřejného seznamu (katastr nemovitostí). Právní účinky zápisu nastávají k okamžiku, kdy návrh na zápis došel příslušnému katastrálnímu úřadu.

## **ČLÁNEK VII. - Doložka dle zákona o obcích**

- 7.1 Povinná z věcného břemene prohlašuje, že tato Smlouva je uzavřena v souladu s ustanovením §41 odst. 2 zákona č. 128/2000Sb., o obcích v platném znění.
- 7.2 Uzavření Smlouvy bylo schváleno radou/zastupitelstvem obce/města usnesením č. UR 1193-12/80/2018 ze dne 7. 2. 2018.

## **ČLÁNEK VIII. - Ostatní ujednání**

- 8.1 Smluvní strany se zavazují, že pokud příslušný katastrální úřad vyzve účastníky k odstranění případných nedostatků návrhu na zahájení řízení o povolení vkladu, případně listiny, na základě které má být právo zapsáno, vyvinou potřebnou součinnost k jejich odstranění ve stanovené lhůtě.
- 8.2 V případě, že příslušný katastrální úřad v řízení o povolení vkladu řízení zastaví či zamítne, Smluvní strany se zavazují poté uzavřít ve lhůtě do 30-ti kalendářních dní ode dne doručení rozhodnutí katastrálního úřadu o zastavení či zamítnutí vkladu oběma Smluvními stranám novou Smlouvu s totožným obsahem za stejných cenových podmínek, ve které budou odstraněny všechny nedostatky, které bránily povolení vkladu práva dle této Smlouvy, bude-li to možné.
- 8.3 Oprávněná je povinna (prostřednictvím mandátáře) doručit kopii návrhu na zahájení řízení o povolení vkladu práva do KN s vyznačením data přijetí (podání) na KP KÚ (nebo jiného dokladu o doručení – doručenky) do 5-ti pracovních dnů na adresu Povinné ode dne podání na katastrální úřadě. Smluvní strany si mohou smluvně dohodnout i jiný (alternativní) způsob doručení návrhu na zahájení řízení, například faxem, mailem apod.

## **ČLÁNEK IX. - Závěrečná ujednání**

- 9.1 Smlouva nabývá účinnosti okamžikem jejího uzavření. Pro případ, že Smlouva není uzavírána za přítomnosti obou Smluvních stran, platí, že Smlouva nebude uzavřena, pokud ji Povinná či Oprávněná podepíše s jakoukoliv změnou či odchylkou, byť nepodstatnou, nebo dodatkem, ledaže druhá Smluvní strana takovou změnu či odchylku nebo dodatek následně schválí.



- 9.2 Smlouva může být měněna nebo doplňována pouze formou vzestupně číslovaných písemných dodatků podepsaných oběma Smluvními stranami.
- 9.3 Smlouva a právní vztahy z ní vyplývající se řídí právním řádem České republiky.
- 9.4 Na právní vztahy vyplývající nebo související s touto Smlouvou a v ní nebo v energetickém zákoně výslovně neupravené se přiměřeně uplatní ustanovení občanského zákoníku.
- 9.5 Smlouva je sepsána v 3 stejnopisech, z nichž po jednom obdrží Povinná a Oprávněná a jeden stejnopis bude Oprávněnou použit pro účely příslušného řízení o zápisu věcného břemene do katastru nemovitostí.
- 9.6 Smluvní strany prohlašují, že si Smlouvu před jejím podpisem přečetly, že byla uzavřena po vzájemné dohodě, podle jejich pravé a svobodné vůle, dobrovolně, určitě, vážně a srozumitelně, nikoliv v tísní, pod nátlakem ani za nápadně nevýhodných podmínek, což stvrzují svými podpisy. Smluvní strany prohlašují, že Smlouva představuje úplnou dohodu o veškerých jejích náležitostech a neexistují náležitosti, které by Smluvní strany neujednaly.

Povinná: 27. 03. 2018  
 V TELČI, dne: .....

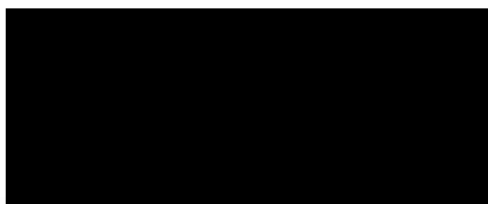

Město Telč  
 Mgr. Roman Fabeš, starosta města



Oprávněná: 23. 02. 2018  
 V Brně, dne: .....

**e-on**

E.ON Distribuce, a.s.  
 F. A. Gerstnera 2151/6  
 České Budějovice 7  
 370 01 České Budějovice

010



E.ON Distribuce, a.s.  
 Ing. Iva Antonová  
 Manažer věcných břemen

**Kontakty ve věci smlouvy o VB:**

- ve věcech technických:  
 - na zhotovitele smlouvy:

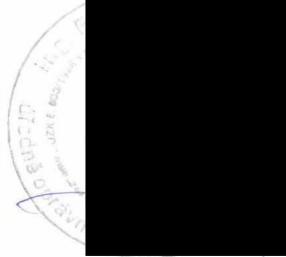

Jl-014130022842/1040010792/028-MCD

<b>GEOMETRICKÝ PLÁN</b> <b>pro</b> <b>vymezení rozsahu věcného</b> <b>břemene k části pozemku</b>	Geometrický plán ověřil úředně oprávněný zeměměřický inženýr:	Stejnopis ověřil úředně oprávněný zeměměřický inženýr:
	Jméno, příjmení: <b>Ing. Ladislav Dokulil</b>	Jméno, příjmení: <b>ing. Eduard Banzel</b>
	Číslo položky seznamu úředně oprávněných zeměměřických inženýrů: <b>582/1995</b>	Číslo položky seznamu úředně oprávněných zeměměřických inženýrů: <b>603/1995</b>
	Dne: <b>14. 2. 2017</b> Číslo: <b>100/2017</b>	Dne: <b>12.6.2017</b> Číslo: <b>491/2017</b>
Náležitosti a přesnosti odpovídá právním předpisům	Tento stejnopis odpovídá geometrickému plánu v elektronické podobě uloženému v dokumentaci katastrálního úřadu.	
Vyhotovil: <b>Geodíng spol. s r.o.</b> <b>Na Pankráci 1597/6</b> <b>Praha 4, tel. 568 847255-8/C</b>	Katastrální úřad souhlasí s očíslováním parcel.	Ověření stejnopisu geometrického plánu v listinné podobě.
Číslo plánu: <b>2280-40764/2016</b>	<b>KÚ pro Vysočinu</b> <b>KP Jihlava</b> <b>Ing. Iva Šádková</b> <b>PGP-187/2017-707</b> <b>2017.02.20 09:14:48 CET</b>	
Okres: <b>Jihlava</b>		
Obec: <b>TELČ</b>		
Kat. území: <b>TELČ</b>		
<b>DKM, Třešť 2-5/31</b>		
Mapový list: <b>DKM, Třešť 2-5/33</b>	-	
Dosavadním vlastníkům pozemků byla poskytnuta možnost seznámit se v terénu s průběhem navrhovaných nových hranic, které byly označeny předepsaným způsobem.	-	

## VÝKAZ DOSAVADNÍHO A NOVÉHO STAVU ÚDAJŮ KATASTRU NEMOVITOSTÍ

str. 1

Dosavadní stav			Nový stav												
Označení pozemku parc. číslem	Výměra parcely		Druh pozemku	Označení pozemku parc. číslem	Výměra parcely		Druh pozemku	Typ stavby	Způsob využití	Způsob urč. výměr	Porovnání se stavem evidence právních vztahů				
											Díl přechází z pozemku označeného v		Číslo listu vlastnictví	Výměra dílu	
	ha	m2	Způsob využití		ha	m2	katastru nemovitostí	dřívější poz. evidenci							
st.184/2										st.184/2		10001			
st.188										st.188		1567			
st.191										st.191		279			
st.192										st.192		1516			
st.193										st.193		737			
st.196/2										st.196/2		2085			
st.618/1										st.618/1		1321			
st.620										st.620		442			
st.622										st.622		1287			
st.623										st.623		328			
st.625										st.625		451			
st.626										st.626		1971			
st.627										st.627		1569			
st.628										st.628		1150			
st.629										st.629		1997			
st.630										st.630		938			
st.734										st.734		2125			
st.735										st.735		1221			
st.736										st.736		316			
st.738										st.738		1737			
st.829/2										st.829/2		288			
st.869										st.869		1355			
st.870										st.870		1158			
st.871										st.871		1768			
st.872										st.872		774			
st.919										st.919		935			
st.939										st.939		914			
st.1077										st.1077		680			
91/1										91/1		10001			
92										92		10001			
93										93		10001			
103/1										103/1		10001			
111/9										111/9		1670			
115										115		1564			
118										118		10001			
123/31										123/31		1716			
123/71										123/71		10001			
6908/49										6908/49		1321			
7306/3										7306/3		10001			

VÝKAZ DOSAVADNÍHO A NOVÉHO STAVU ÚDAJŮ KATASTRU NEMOVITOSTÍ

Dosavadní stav			Nový stav											
Označení pozemku parc. číslem	Výměra parcely		Druh pozemku Způsob využití	Označení pozemku parc. číslem	Výměra parcely		Druh pozemku Způsob využití	Typ stavby Způsob využití	Zpús. urc. výměr	Porovnání se stavem evidence právních vztahů				
	ha	m2			Díl přechází z pozemku označeného v					Číslo listu vlastnictví	Výměra dílu		Označení dílu	
					katastru nemovitostí	dřívější poz. evidenci					ha	m2		
7362/1										7362/1		556		
7362/3										7362/3		10001		
7473/1										7473/1		556		
7482/2										7482/2		556		

Oprávněný: dle listiny

Druh věcného břemene: dle listiny



### Seznam souřadnic (S-JTSK)

Číslo bodu	Souřadnice pro zápis do KN			Poznámka
	Y	X	Kód kvality	
1	682180,34	1151445,85	3	
2	682181,55	1151446,69	3	
8	682181,38	1151447,82	3	
9	682180,07	1151446,28	3	
11	682177,36	1151454,63	3	
12	682176,88	1151455,62	3	
32	682174,35	1151459,16	3	
33	682169,67	1151466,18	3	
34	682164,35	1151472,85	3	
36	682159,12	1151479,68	3	
37	682153,65	1151486,36	3	
39	682149,22	1151491,47	3	
40	682175,19	1151453,20	3	
61	682142,58	1151499,51	3	
62	682174,89	1151453,62	3	
63	682148,41	1151506,18	3	
64	682150,59	1151508,38	3	
72	682152,30	1151506,68	3	
73	682154,74	1151503,57	3	
98	682159,47	1151498,53	3	
99	682164,83	1151492,28	3	
101	682167,54	1151488,67	3	
102	682170,70	1151484,97	3	
118	682145,21	1151496,33	3	
119	682142,93	1151498,29	3	
120	682181,01	1151446,93	3	
121	682180,90	1151447,66	3	
122	682172,37	1151484,53	3	
123	682171,87	1151485,17	3	
125	682176,44	1151455,36	3	
126	682173,93	1151458,88	3	
127	682169,27	1151465,88	3	
128	682163,95	1151472,55	3	
131	682158,72	1151479,36	3	
135	682153,27	1151486,04	3	
136	682148,84	1151491,15	3	
137	682126,30	1151516,35	3	
138	682141,92	1151499,51	3	
139	682125,62	1151515,58	3	
140	682148,05	1151506,52	3	
148	682124,02	1151515,66	3	
149	682152,68	1151507,02	3	
151	682155,12	1151503,89	3	
152	682159,85	1151498,87	3	
159	682165,23	1151492,60	3	
160	682167,94	1151488,99	3	

167	682170,98	1151485,41	3
168	682124,68	1151515,29	3
170	682120,28	1151515,63	3
171	682097,78	1151517,38	3
179	682082,73	1151520,73	3
180	682078,26	1151522,26	3
187	682076,71	1151522,95	3
206	681953,29	1151898,30	3
212	681952,99	1151897,56	3
217	681951,09	1151892,32	3
224	681949,31	1151886,68	3
233	681948,19	1151881,58	3
237	681947,54	1151879,13	3
238	681947,02	1151875,69	3
239	682054,65	1151522,98	3
240	682052,01	1151524,11	3
241	681946,69	1151866,40	3
242	681947,13	1151862,33	3
245	681948,22	1151855,64	3
258	682050,27	1151524,45	3
259	681947,96	1151850,77	3
261	681948,93	1151844,61	3
262	681950,60	1151835,83	3
267	681951,49	1151830,31	3
268	681951,92	1151826,77	3
269	681953,18	1151821,58	3
270	682045,00	1151524,61	3
293	681956,09	1151806,75	3
300	681957,80	1151797,17	3
302	681957,93	1151796,26	3
304	682026,71	1151506,76	3
305	682026,87	1151507,60	3
307	682009,58	1151466,91	3
311	682011,80	1151468,71	3
312	681963,87	1151766,60	3
313	682012,38	1151470,44	3
314	681967,15	1151749,74	3
315	682019,58	1151491,79	3
316	681969,71	1151737,31	3
322	681970,93	1151731,49	3
331	681972,57	1151723,42	3
332	681974,18	1151716,17	3
333	681975,59	1151709,27	3
334	681976,73	1151704,93	3
335	681977,02	1151702,39	3
337	681977,50	1151699,64	3
339	681979,23	1151691,31	3
340	681981,37	1151682,93	3
341	682019,74	1151492,26	3
343	681981,68	1151681,09	3

351	681981,69	1151680,58	3
352	682021,30	1151492,44	3
353	682021,81	1151492,35	3
355	681980,72	1151669,33	3
356	681983,96	1151670,22	3
357	681984,56	1151669,74	3
358	681985,69	1151664,68	3
359	682023,93	1151505,41	3
360	681988,11	1151654,68	3
361	681988,54	1151654,45	3
362	681990,55	1151645,24	3
363	681990,39	1151644,41	3
374	682024,08	1151505,88	3
375	682016,02	1151539,69	3
376	682015,90	1151540,17	3
378	682009,18	1151567,52	3
379	682009,06	1151568,01	3
380	681997,67	1151617,37	3
381	682006,24	1151578,98	3
382	682006,37	1151578,49	3
383	682003,99	1151588,01	3
384	682003,48	1151594,05	3
385	682003,86	1151588,50	3
386	682006,03	1151582,30	3
387	682001,17	1151599,54	3
388	682007,89	1151575,43	3
389	682008,63	1151572,42	3
390	682001,05	1151600,03	3
391	681999,14	1151607,75	3
392	682012,34	1151557,69	3
393	682012,71	1151556,53	3
394	682014,11	1151550,55	3
395	682014,58	1151547,90	3
396	682015,42	1151545,15	3
397	682015,82	1151544,33	3
398	682015,70	1151543,70	3
399	681999,02	1151608,25	3
400	682018,76	1151531,86	3
401	681998,02	1151612,41	3
402	681997,91	1151612,91	3
403	681996,59	1151618,40	3
404	682022,11	1151517,95	3
405	682023,39	1151512,37	3
406	682025,28	1151508,47	3
407	681996,47	1151618,89	3
408	681995,09	1151624,59	3
409	681994,97	1151625,07	3
410	682035,69	1151505,65	3
411	681992,67	1151634,53	3
412	682037,33	1151512,34	3

413	682038,35	1151515,26	3
414	682039,55	1151517,74	3
415	682040,64	1151519,76	3
416	682041,88	1151521,48	3
417	682043,70	1151523,33	3
418	682045,43	1151524,28	3
419	682047,64	1151525,03	3
420	682049,69	1151524,75	3
421	682052,39	1151523,35	3
422	682053,56	1151522,97	3
423	682056,21	1151521,66	3
424	682063,04	1151518,41	3
425	682069,86	1151515,31	3
426	682073,54	1151513,76	3
427	682074,68	1151516,35	3
428	682076,72	1151521,55	3
429	682077,13	1151522,65	3
430	681992,54	1151635,02	3
431	682087,40	1151519,13	3
432	682093,40	1151517,60	3
433	682099,08	1151516,66	3
434	682105,81	1151515,91	3
435	682110,88	1151515,41	3
436	682118,08	1151515,18	3
437	682123,58	1151515,06	3
438	682124,97	1151515,35	3
439	682127,98	1151516,42	3
440	682129,54	1151517,17	3
441	682133,03	1151519,12	3
442	682138,49	1151520,71	3
443	682141,37	1151515,30	3
444	682142,91	1151512,59	3
445	682146,06	1151511,85	3
446	682147,28	1151512,28	3
447	681991,45	1151639,44	3
448	681991,33	1151639,93	3
449	681953,95	1151898,60	3
450	681953,45	1151897,38	3
451	681951,57	1151892,16	3
452	681949,79	1151886,56	3
453	681948,67	1151881,46	3
454	681948,04	1151879,03	3
455	681985,86	1151662,42	3
456	681946,95	1151872,70	3
457	681985,63	1151662,47	3
458	681947,19	1151866,44	3
459	681947,63	1151862,39	3
460	681948,72	1151855,64	3
461	681948,25	1151853,14	3
462	681948,46	1151850,83	3

463	681949,43	1151844,69	3
464	681951,10	1151835,91	3
465	681951,99	1151830,37	3
466	681952,42	1151826,85	3
467	681953,66	1151821,68	3
468	681954,61	1151816,51	3
469	681956,59	1151806,85	3
470	681958,30	1151797,25	3
471	681958,43	1151796,34	3
472	681960,16	1151787,19	3
473	681985,74	1151662,91	3
474	681985,16	1151669,37	3
475	681984,68	1151669,19	3
476	681964,37	1151766,70	3
477	681965,73	1151759,53	3
478	681967,65	1151749,84	3
479	681969,31	1151740,90	3
480	681970,19	1151737,43	3
481	681971,41	1151731,59	3
482	681973,05	1151723,52	3
483	681974,66	1151716,27	3
484	681976,07	1151709,39	3
485	681977,23	1151705,03	3
486	681977,52	1151702,47	3
487	681978,00	1151699,74	3
488	681979,71	1151691,43	3
489	681983,91	1151670,21	3
490	681981,96	1151682,43	3
491	681982,18	1151681,13	3
492	681982,21	1151680,22	3
493	681980,51	1151679,70	3
494	681979,27	1151678,99	3
495	681981,10	1151669,95	3
496	681984,08	1151670,78	3
497	681985,02	1151670,02	3
498	681986,17	1151664,80	3
499	681986,72	1151662,80	3
500	681988,55	1151655,02	3
501	681988,98	1151654,79	3
502	681991,07	1151645,24	3
503	681990,91	1151644,43	3
504	681992,05	1151639,85	3
505	681993,21	1151634,96	3
506	681983,76	1151670,69	3
507	681995,66	1151625,01	3
508	681997,42	1151618,86	3
509	681998,15	1151617,55	3
510	681999,21	1151612,83	3
511	681936,23	1151657,66	3
512	682002,28	1151600,26	3

513	682003,96	1151594,17	3
514	682005,23	1151588,49	3
515	682006,51	1151582,42	3
516	682007,38	1151578,95	3
517	682008,37	1151575,55	3
518	682009,11	1151572,54	3
519	682010,37	1151568,14	3
520	681935,76	1151657,52	3
521	682012,82	1151557,83	3
522	681926,05	1151654,47	3
523	682014,61	1151550,65	3
524	682015,06	1151548,02	3
525	682015,88	1151545,33	3
526	682016,34	1151544,41	3
527	682016,22	1151543,72	3
528	682017,16	1151540,23	3
529	682019,24	1151531,98	3
530	681920,49	1151652,15	3
531	681920,03	1151651,95	3
532	681910,15	1151647,60	3
533	682022,59	1151518,07	3
534	682023,87	1151512,53	3
535	682025,78	1151508,61	3
536	682025,84	1151507,58	3
537	682026,97	1151507,60	3
538	682034,33	1151506,54	3
539	682035,31	1151506,27	3
540	682036,08	1151509,74	3
541	682036,85	1151512,50	3
542	682037,89	1151515,46	3
543	682039,11	1151517,96	3
544	682040,22	1151520,02	3
545	682041,50	1151521,80	3
546	682043,40	1151523,73	3
547	682045,23	1151524,74	3
548	682047,60	1151525,55	3
549	682049,85	1151525,23	3
550	682052,59	1151523,81	3
551	682053,74	1151523,43	3
552	682056,43	1151522,10	3
553	682063,29	1151518,85	3
554	682070,06	1151515,77	3
555	682073,28	1151514,42	3
556	682074,22	1151516,55	3
557	682076,26	1151521,73	3
558	682076,83	1151523,29	3
559	681909,70	1151647,40	3
560	682087,54	1151519,61	3
561	682093,50	1151518,08	3
562	682099,14	1151517,16	3

563	682105,87	1151516,41	3
564	682110,92	1151515,91	3
565	682118,10	1151515,68	3
566	682123,54	1151515,56	3
567	682124,80	1151515,82	3
568	682127,78	1151516,88	3
569	682129,30	1151517,61	3
570	682132,83	1151519,58	3
571	682138,73	1151521,31	3
572	682141,81	1151515,54	3
573	682143,23	1151513,03	3
574	682146,04	1151512,37	3
575	681907,37	1151659,43	3
576	682150,78	1151508,89	3
577	681907,83	1151659,63	3
578	682147,91	1151512,87	3
579	681918,02	1151664,16	3
580	682147,51	1151513,17	3
581	681918,48	1151664,34	3
582	682034,18	1151505,46	3
583	682026,80	1151506,74	3
584	682025,88	1151506,99	3
585	682025,95	1151505,99	3
586	682025,69	1151505,21	3
587	682024,95	1151501,55	3
588	682022,84	1151494,36	3
589	682021,25	1151491,26	3
590	682020,72	1151487,72	3
591	682018,56	1151480,58	3
592	682015,05	1151471,18	3
593	682013,79	1151470,32	3
594	682009,22	1151466,62	3
595	682005,65	1151459,75	3
596	682005,02	1151458,93	3
597	681933,53	1151669,67	3
598	681946,26	1151672,63	3
599	682004,56	1151451,21	3
600	681980,82	1151680,32	3
601	682025,45	1151506,05	3
602	681980,97	1151679,84	3
603	682024,47	1151501,67	3
604	682022,38	1151494,54	3
605	681984,30	1151683,65	3
606	682020,24	1151487,82	3
607	682018,08	1151480,74	3
608	681984,20	1151684,14	3
609	681991,37	1151685,00	3
610	681991,27	1151685,50	3
611	681968,54	1151740,63	8
612	682004,52	1151459,09	3

613	682004,61	1151452,25	3
614	682003,70	1151450,90	3
615	682004,46	1151450,73	3
616	681968,45	1151741,13	8
617	681964,94	1151759,09	3
618	681964,84	1151759,57	3
619	681962,16	1151773,01	3
620	681962,07	1151773,50	3
621	681959,40	1151786,85	3
622	681959,30	1151787,34	3
623	681953,59	1151816,00	3
624	681953,49	1151816,49	3
625	682008,39	1151467,26	3
626	682013,15	1151471,05	3
627	681947,49	1151852,77	3
628	682005,53	1151452,27	3
629	681947,42	1151853,26	3
630	682005,41	1151451,79	3
631	681948,65	1151875,18	3
632	681948,72	1151875,68	3
633	682019,28	1151526,47	3
634	681955,80	1151874,07	6
635	682019,40	1151525,99	3
636	681955,87	1151874,57	6
637	681960,47	1151864,75	4
638	681960,38	1151865,25	4
639	681953,58	1151898,73	3
640	681953,19	1151896,66	3
689	681976,04	1151678,77	3
690	681971,23	1151677,74	3
691	681967,15	1151676,52	3
692	681962,21	1151675,47	3
693	681954,95	1151673,74	3
694	681948,69	1151672,15	3
695	681946,52	1151671,87	3
696	681946,15	1151672,95	3
698	681940,66	1151671,70	3
699	681934,25	1151670,04	3
700	681929,85	1151667,80	3
701	681923,87	1151665,67	3
703	681912,43	1151661,07	3
705	681903,06	1151656,67	3
706	681900,74	1151655,34	3
707	681897,82	1151653,94	3
708	681895,98	1151652,91	3
709	681897,27	1151650,21	3
710	681900,94	1151643,78	3
711	681906,55	1151646,40	3
713	681915,32	1151650,11	3
716	681930,91	1151656,40	3



718	681939,14	1151659,04	3
719	681943,75	1151660,05	3
720	681944,26	1151660,76	3
722	681958,75	1151664,19	3
723	681967,32	1151666,14	3
728	681976,14	1151678,29	3
729	681971,35	1151677,26	3
730	681967,27	1151676,04	3
731	681962,31	1151674,99	3
732	681955,07	1151673,26	3
733	681948,79	1151671,65	3
734	681946,18	1151671,33	3
735	681945,83	1151672,35	3
737	681940,78	1151671,22	3
738	681934,43	1151669,56	3
739	681930,05	1151667,34	3
740	681924,05	1151665,21	3
741	681918,69	1151663,11	3
742	681912,63	1151660,61	3
744	681903,30	1151656,23	3
745	681900,98	1151654,90	3
746	681898,06	1151653,50	3
747	681896,64	1151652,71	3
748	681897,71	1151650,45	3
749	681901,14	1151644,42	3
750	681906,35	1151646,86	3
751	681909,68	1151648,10	3
752	681915,12	1151650,57	3
754	681925,55	1151655,09	3
755	681930,77	1151656,88	3
756	681935,82	1151658,27	3
757	681939,00	1151659,52	3
758	681943,45	1151660,49	3
759	681943,96	1151661,20	3
761	681958,63	1151664,67	3
762	681967,20	1151666,62	3
771	681920,14	1151651,66	3
772	681920,05	1151651,62	3
774	681920,78	1151651,40	3
775	681920,25	1151651,15	3
781	681895,71	1151652,65	3
782	681893,55	1151651,70	3
783	681893,88	1151650,92	3
786	681894,21	1151651,44	3
787	681894,34	1151651,12	3
789	681895,82	1151652,04	3
791	681896,24	1151652,36	3
801	681980,95	1151682,41	3
802	681980,99	1151682,01	3
804	681981,51	1151682,05	3

806	681984,09	1151683,61	3
807	681992,52	1151685,22	3
809	681983,95	1151684,09	3
810	681992,42	1151685,72	3
836	681943,56	1151872,58	3
839	681943,24	1151872,04	3
840	681943,10	1151872,34	3
842	681956,46	1151873,97	3
843	681958,56	1151870,31	3
844	681958,68	1151870,25	3
845	681958,55	1151870,18	3
846	681959,73	1151864,59	3
847	681964,62	1151865,63	3
848	681968,81	1151866,02	3
849	681971,62	1151865,62	3
851	681973,67	1151856,91	3
852	681974,49	1151853,78	3
853	681975,54	1151854,02	3
855	681956,78	1151874,43	3
856	681958,92	1151870,69	3
857	681959,51	1151870,42	4
858	681959,50	1151870,12	3
859	681959,11	1151869,92	3
860	681960,11	1151865,19	3
861	681964,54	1151866,13	3
862	681968,83	1151866,52	3
863	681972,02	1151866,06	3
865	681974,15	1151857,03	3
866	681974,85	1151854,38	3
867	681975,44	1151854,50	3
872	682179,89	1151445,54	3
873	682179,61	1151445,96	3
874	682174,74	1151452,97	3
875	682174,50	1151453,41	3
876	682177,05	1151454,18	3
877	682176,81	1151454,62	3
878	682150,26	1151508,74	3
879	682176,96	1151483,83	3
880	682176,84	1151483,35	3
881	682147,68	1151512,57	3
882	682147,20	1151512,78	3
887	682073,35	1151513,47	3
888	682072,91	1151513,71	3
889	682073,05	1151513,97	3
891	682036,64	1151509,44	3
894	682036,62	1151509,85	3
895	682036,52	1151509,44	3
896	682035,50	1151505,70	3
897	682025,29	1151505,57	3
898	682025,16	1151505,09	3

899	682023,75	1151505,46	3
900	682023,87	1151505,94	3
901	682020,90	1151491,67	3
902	682020,74	1151491,20	3
903	682019,36	1151491,90	3
904	682019,58	1151492,34	3
905	682014,65	1151471,54	3
906	682004,97	1151451,89	3
907	682005,11	1151452,37	3
908	682015,83	1151539,64	3
909	682015,71	1151540,12	3
910	682016,74	1151539,87	3
911	682016,61	1151540,35	3
912	682014,06	1151557,18	3
913	682014,20	1151556,70	3
914	682013,25	1151556,43	3
915	682013,11	1151556,91	3
916	682009,95	1151567,76	3
917	682009,83	1151568,25	3
918	682008,97	1151567,46	3
919	682008,83	1151567,94	3
920	682006,11	1151578,44	3
921	682006,03	1151578,94	3
922	682006,96	1151578,59	3
923	682006,83	1151579,08	3
924	682003,75	1151587,97	3
925	682003,67	1151588,47	3
926	682004,80	1151588,15	3
927	682004,69	1151588,65	3
928	682001,88	1151599,85	3
929	682001,75	1151600,34	3
930	682001,04	1151599,48	3
931	682000,84	1151599,94	3
932	681999,89	1151607,84	3
933	681999,77	1151608,34	3
934	681998,34	1151607,66	3
935	681998,28	1151608,16	3
936	681997,82	1151612,39	3
937	681997,76	1151612,89	3
938	681998,78	1151612,50	3
939	681998,67	1151612,99	3
940	681997,06	1151618,48	3
941	681996,87	1151618,96	3
942	681996,41	1151618,37	3
943	681996,33	1151618,87	3
944	681994,90	1151624,53	3
945	681994,76	1151625,01	3
946	681995,25	1151624,64	3
947	681995,12	1151625,12	3
948	681992,51	1151634,48	3

949	681992,35	1151634,96	3
950	681992,80	1151634,57	3
951	681992,68	1151635,07	3
952	681991,63	1151639,49	3
953	681991,51	1151639,97	3
954	681991,26	1151639,40	3
955	681991,14	1151639,88	3
956	681986,29	1151662,47	3
957	681986,16	1151662,96	3
958	681985,64	1151662,39	3
959	681985,58	1151662,89	3
960	681980,62	1151669,83	3
961	681936,28	1151657,44	3
962	681935,80	1151657,34	3
963	681936,19	1151657,87	3
964	681935,72	1151657,72	3
965	681926,15	1151654,21	3
966	681925,68	1151654,02	3
967	681925,51	1151654,53	3
968	681925,96	1151654,71	3
969	681920,42	1151652,33	3
970	681919,96	1151652,14	3
971	681910,27	1151647,29	3
972	681909,81	1151647,11	3
973	681909,64	1151647,55	3
974	681910,10	1151647,74	3
975	681895,76	1151652,12	3
976	681907,30	1151659,59	3
977	681907,76	1151659,79	3
978	681907,63	1151658,85	3
979	681908,08	1151659,06	3
980	681917,96	1151664,32	3
981	681918,42	1151664,50	3
982	681918,28	1151663,48	3
983	681918,74	1151663,66	3
984	681978,80	1151678,83	3
985	681978,88	1151679,35	3
987	681980,61	1151680,25	3
989	681980,11	1151680,15	3
990	681980,13	1151680,06	3
991	681981,43	1151682,56	3
992	681981,89	1151682,81	3
993	681981,78	1151683,31	3
994	681965,28	1151759,18	3
995	681965,19	1151759,66	3
996	681964,70	1151759,03	3
997	681964,58	1151759,51	3
998	681962,56	1151773,10	3
999	681962,46	1151773,59	3
1000	681961,91	1151772,95	3

1001	681961,79	1151773,43	3
1002	681959,71	1151786,87	3
1003	681959,61	1151787,37	3
1004	681959,07	1151786,82	3
1005	681959,03	1151787,32	3
1006	681953,23	1151815,91	3
1007	681953,11	1151816,39	3
1008	681954,16	1151816,15	3
1009	681954,07	1151816,64	3
1010	681947,30	1151852,73	3
1011	681947,18	1151853,21	3
1012	681947,78	1151852,84	3
1013	681947,79	1151853,35	3
1014	681946,46	1151872,44	3
1015	681946,49	1151872,95	3
1016	681947,47	1151875,36	3
1017	681947,56	1151875,86	3
1018	681952,97	1151898,40	3
1019	681953,13	1151898,88	3
1020	682020,15	1151526,16	3
1021	682020,03	1151526,64	3
1022	681968,88	1151740,61	3
1023	681968,77	1151741,12	3
1024	681968,23	1151740,64	3
1025	681968,25	1151741,14	3
8043-151	682044,88	1151523,96	3
8043-154	682019,37	1151526,13	3

# *Přehled kladu grafické části GP*





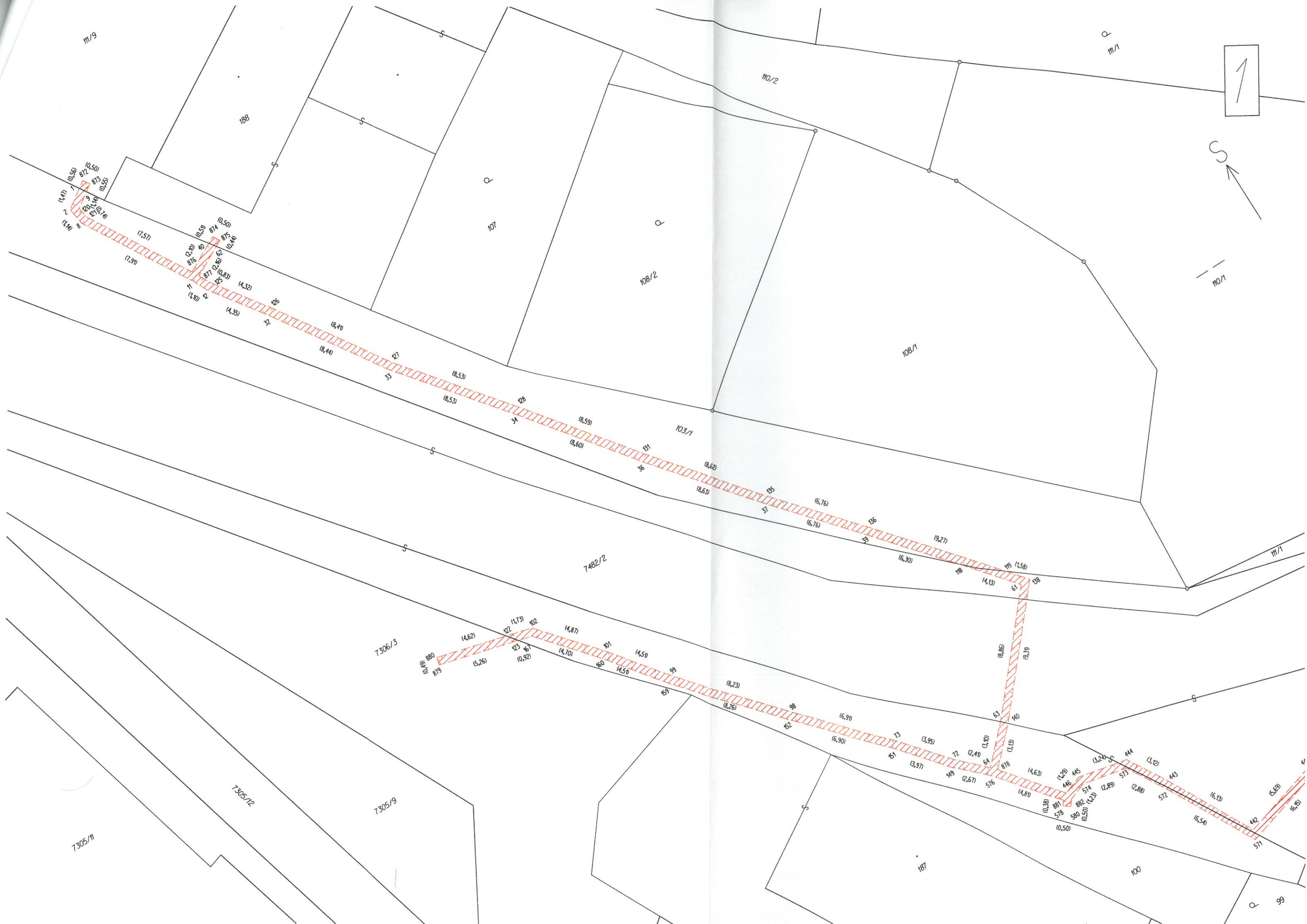

11/9

188

Q

107

Q

108/2

108/1

103/1

7482/2

7306/3

7305/12

7305/9

7305/11

100

107

1

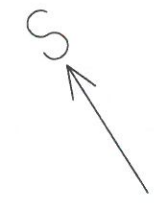

110/1







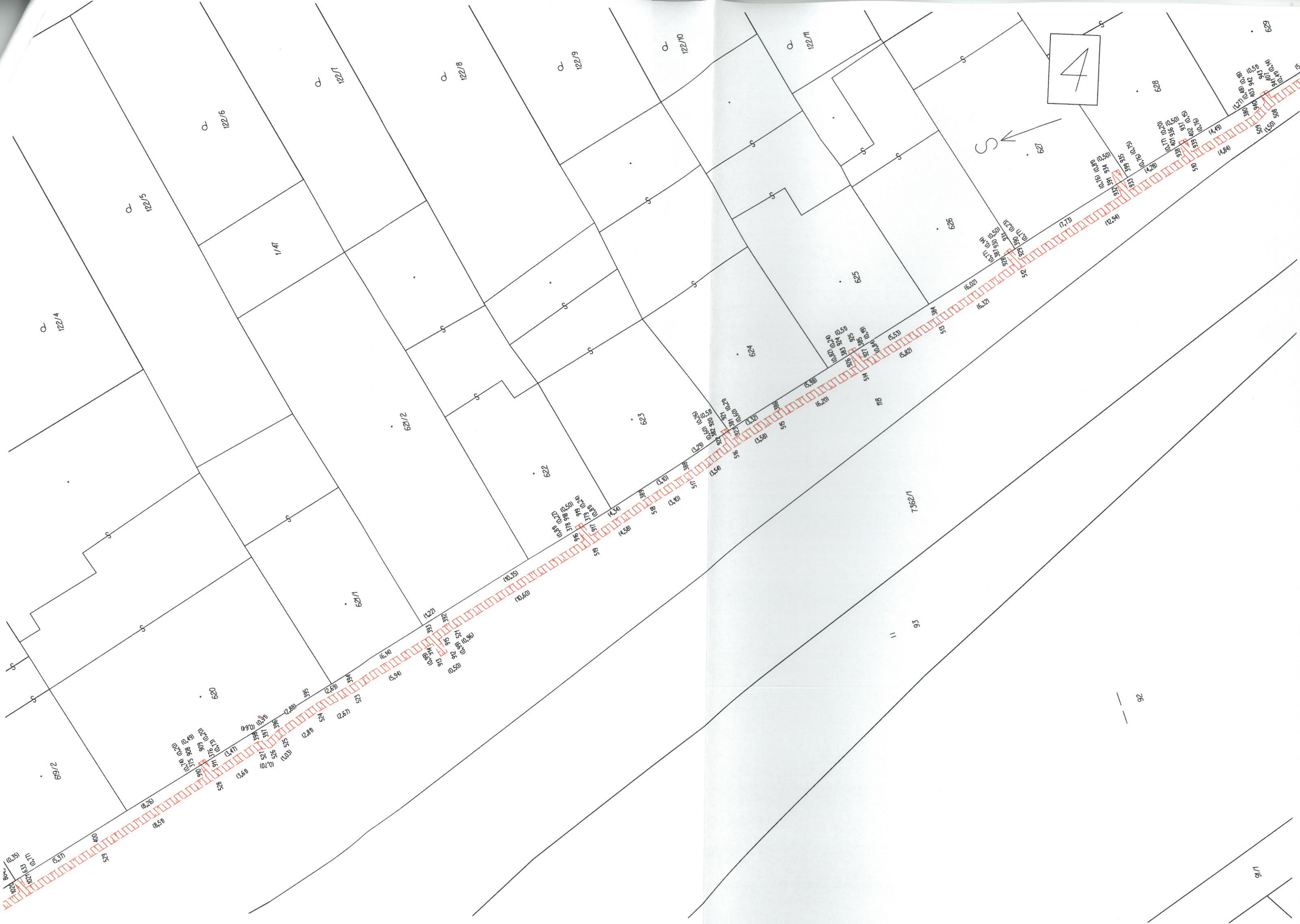

4

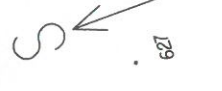

26

91/1



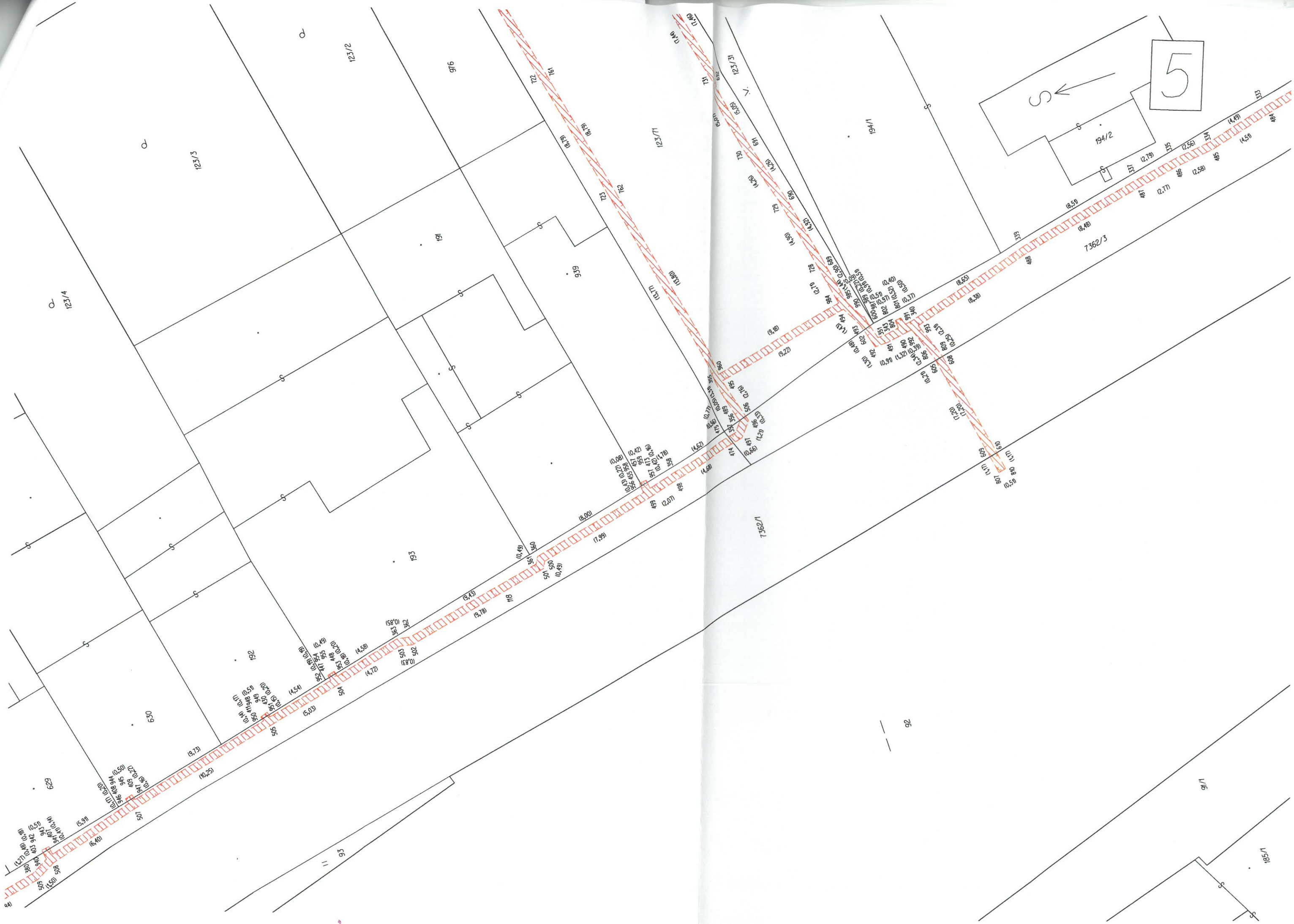

5

S ←

194/2

7362/3

26

1/16

1/15

1/14

1/13

1/12

1/11

1/10

1/9

1/8

1/7

1/6

1/5

1/4

1/3

1/2

1/1

1/0

1/100

1/200

1/300

1/400

1/500

1/600

1/700

1/800

1/900

1/1000

1/1100

1/1200

1/1300

1/1400

1/1500

1/1600

1/1700

1/1800

1/1900

1/2000

1/2100

1/2200

1/2300

1/2400

1/2500

1/2600

1/2700

1/2800

1/2900

1/3000

1/3100

1/3200

1/3300

1/3400

1/3500

1/3600

1/3700

1/3800

1/3900

1/4000

1/4100

1/4200

1/4300

1/4400

1/4500

1/4600

1/4700

1/4800

1/4900

1/5000

1/5100

1/5200

1/5300

1/5400

1/5500

1/5600

1/5700

1/5800

1/5900

1/6000

1/6100

1/6200

1/6300

1/6400

1/6500

1/6600

1/6700

1/6800

1/6900

1/7000

1/7100

1/7200

1/7300

1/7400

1/7500

1/7600

1/7700

1/7800

1/7900

1/8000

1/8100

1/8200

1/8300

1/8400

1/8500

1/8600

1/8700

1/8800

1/8900

1/9000

1/9100

1/9200

1/9300

1/9400

1/9500

1/9600

1/9700

1/9800

1/9900

1/10000









