

SEZNAM SOUŘADNIC (S-JTSK)
Souřadnice pro zápis do KN

č.b.	Y	X	k.kv.	Poznámka
k.ú. Zlín (635561)				
52-8710	520778.85	1165615.76	6	barva
52-9658	520782.78	1165624.40	6	u zdi-barva
52-9695	520784.12	1165624.15	6	obrubník
52-9697	520776.31	1165617.97	6	zeď-barva
52-9698	520784.98	1165622.67	6	obrubník
52-9889	520792.30	1165629.50	6	roh budovy
6010-104	520773.50	1165619.51	3	kraj cesty-barva
6010-113	520805.74	1165598.12	3	obrubník-barva
6010-151	520806.62	1165599.70	3	obrubník-barva
2	520799.36	1165601.52	3	obrubník
3	520789.05	1165607.61	3	obrubník
4	520783.65	1165611.13	3	obrubník
5	520779.99	1165613.78	3	obrubník
6	520777.55	1165615.74	3	obrubník
7	520778.10	1165616.41	6	obrubník
8	520780.68	1165617.24	3	roh zdi
9	520779.87	1165616.14	3	roh zdi
10	520788.08	1165610.32	3	roh zdi
14	520782.83	1165621.51	6	roh zdi
15	520778.95	1165618.62	3	roh zdi
17	520783.69	1165624.89	6	zeď-schod

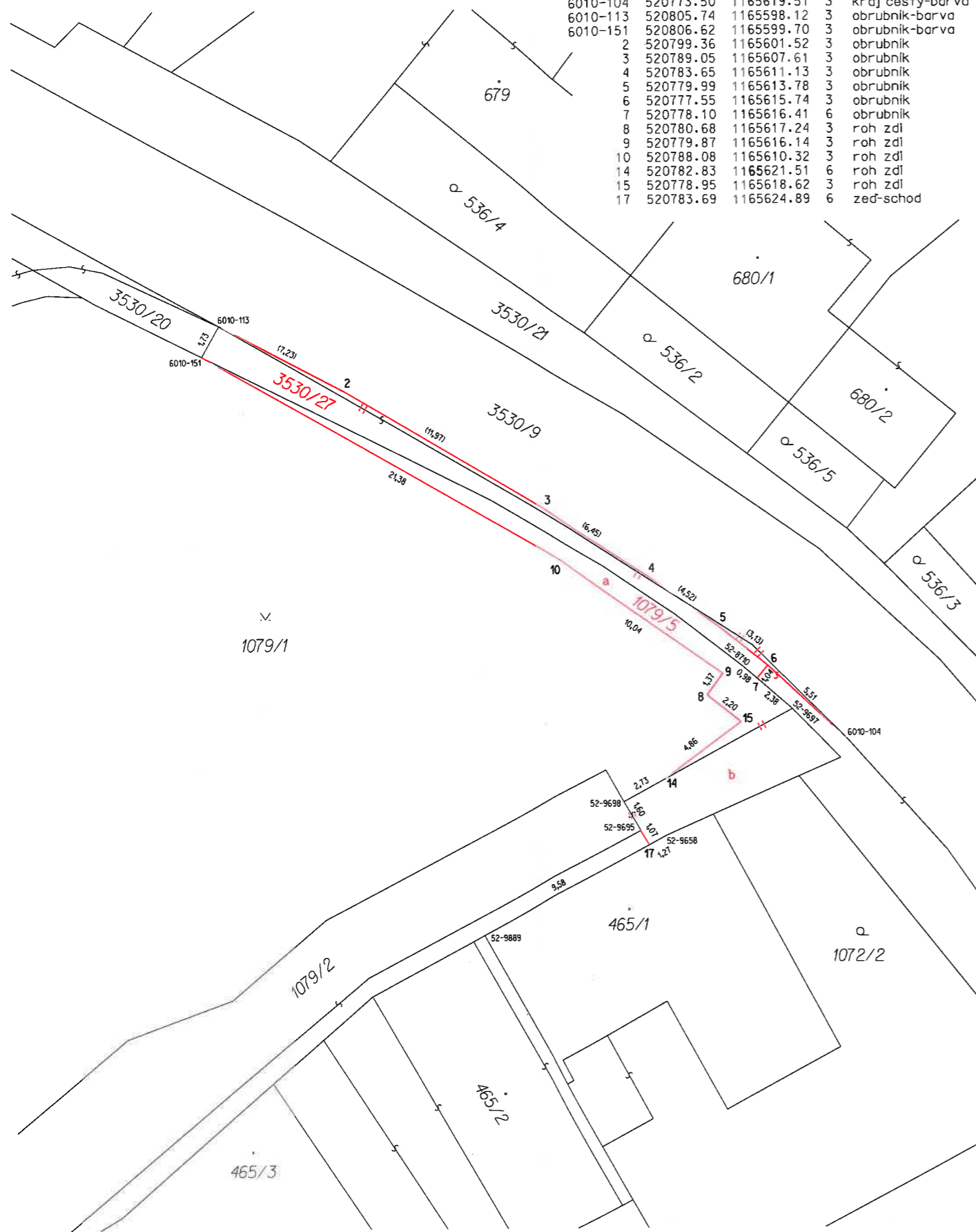

VÝKAZ DOSAVADNÍHO A NOVÉHO STAVU ÚDAJŮ KATASTRU NEMOVITOSTÍ														
Dosavadní stav					Nový stav									
Označení pozemku parc. číslem	Výměra parcely		Druh pozemku Způsob využití	Označení pozemku parc. číslem	Výměra parcely		Druh pozemku Způsob využití	Typ stavby Způsob využití	Způs. určení výměr	Porovnání se stavem evidence právních vztahů				
	ha	m ²			ha	m ²				Díl přechází z pozemku označeného v katastru nemovitostí	dřívější poz. evidenci	Číslo listu vlastnictví	Výměra dílu	
1079/1	22	07	ostat.pl. zelen	1079/1	21	76	ostat.pl. zelen		0	1079/1	10001	21	76	
				1079/5		61	ostat.pl. ostat.komunikace		0	1079/1	10001		31	a
										1079/2	10001		30	b
													61	
1079/2	6	05	ostat.pl. ostat.komunikace	1079/2	5	75	ostat.pl. ostat.komunikace		0	1079/2	10001	5	75	
3530/9	36	62	ostat.pl. silnice	3530/9	36	23	ostat.pl. silnice		0	3530/9	20876	36	23	
				3530/27		39	ostat.pl. ostat.komunikace		0	3530/9	20876		39	
	64	74			64	74								

GEOMETRICKÝ PLÁN pro rozdělení pozemku	Geometrický plán ověřil úředně oprávněný zeměměřický inženýr:		Stejnopis ověřil úředně oprávněný zeměměřický inženýr:		
	Jméno, příjmení:	Ing. Lukáš Fryšták	Jméno, příjmení:	Ing. Lukáš Fryšták	
	Číslo položky seznamu úředně oprávněných zeměměřických inženýrů:	2527/10	Číslo položky seznamu úředně oprávněných zeměměřických inženýrů:	2527/10	
	Dne: 5. prosince 2016	Číslo: 453/2016	Dne: 12. prosince 2016	Číslo: 458/2016	
Náležitosti a přesnosti odpovídá právním předpisům.		Tento stejnopis odpovídá geometrickému plánu v elektronické podobě uloženému v dokumentaci katastrálního úřadu.			
Vyhotovitel: Jiří Perička Na Honech II. 4911, Zlín 760 05 tel.: 731 315 620, IČ: 02822890 jiri.pericka2@seznam.cz		Katastrální úřad souhlasí s očištváním parcel.		Ověření stejnopisu geometrického plánu v listinné podobě.	
Číslo plánu: 8380-73/2016					
Okres: Zlín					
Obec: Zlín					
Kat. území: Zlín					
Mapový list: Zlín 8-2/43	KÚ pro Zlínský kraj KP Zlín Ing. Anna Bačová PGP-2219/2016-705 2016.12.12 10:47:03 CET				
Dosavadním vlastníkům pozemků byla poskytnuta možnost seznámit se v terénu s průběhem navrhovaných nových hranic, které byly oznaženy předepsaným způsobem: viz seznam souřadnic					