



Smlouva o dílo

č. 2018/OBN/0460

Městská část Praha 10

se sídlem Vršovická 68, Praha 10,

zastoupená: 1. zástupcem starosty, Ing. Vladimírem Novákem

IČ : 00063941

DIČ: CZ00063941

bankovní spojení : Česká spořitelna a.s., pobočka Praha 10, Vršovické nám. č 67

č. účtu : 9021-2000 7333 69/ 0800

Osoby oprávněné k jednání ve věcech smluvních : Mgr. Tomáš Staněk, pověřený vedením odboru bytů a nebytových prostor

Osoby oprávněné k jednání ve věcech technických s právem odsouhlasit faktury, změny, vícepráce a převzít dílo [redacted] referentky OBN/oddělení bytů a nebytových prostor

(dále jen objednatel)

Bau-Const – sociální podnik s.r.o.

zapsaná v OR vedeném Městským obchodním soudem v Praze, oddíl C, vložka 20274

zastoupená panem Tomášem Müllerem, jednatelem

se sídlem Pobřežní 249/46, 186 00 Praha 8 – Karlín

IČO: 49241869

DIČ: CZ49241869

bankovní spojení: Raiffeisenbank a.s.

č. účtu [redacted]

a

uzavírají dnešního dne, měsíce a roku tuto smlouvu o dílo :

I.

Předmět smlouvy

1. Předmětem této smlouvy je **oprava volného bytu č. 13, v objektu č.p. 1242, k.ú. Strašnice, ul. Nad Primaskou 38, Praha 10.**

Jedná se o následující práce: bourací práce a demontáže, zednické práce, opravy podlah, zámečnické a truhlářské opravy, malířské a lakýrnické práce, opravy elektroinstalace, plynoinstalace, vodovodu a kanalizace

2. Přesný rozsah prací je dán cenovou nabídkou **na opravu volného bytu č. 13, v objektu č.p. 1242, k.ú. Strašnice, ul. Nad Primaskou 38, Praha 10**, která je nedílnou součástí této smlouvy jako příloha číslo 1 a dále projektovou dokumentací na opravu volného bytu zpracovanou Ing. [redacted]

3. Zhotovitel se zavazuje provést na vlastní náklady a nebezpečí pro objednatele dílo za podmínek stanovených ve smlouvě a objednatel se mu zavazuje za to zaplatit cenu za podmínek ve smlouvě stanovených

II.

Čas plnění

1. Zhotovitel se zavazuje provést dílo dle článku I. této smlouvy ve lhůtě **62 kalendářních dnů od data předání staveniště**. Zhotovitel splní svou povinnost provést dílo jeho řádným ukončením v rozsahu dle této smlouvy a předáním předmětu díla objednateli písemným protokolem podepsaným oběma smluvními stranami.
2. Objednatel je povinen dílo převzít a zaplatit cenu za jeho provedení, stanovenou touto smlouvou pouze v případě, že na něm v době převzetí nebudou zjištěny vady a nedodělky, či jiné nedostatky, bránící řádnému a bezpečnému užívání díla.
3. Zhotovitel je povinen písemně oznámit objednateli, nejpozději 10 dnů předem, kdy bude dílo připraveno k předání.

III.

Cena plnění

1. Smluvní strany se dohodly na celkové pevné ceně za provedení díla dle této smlouvy ve výši:

Cena bez DPH

339 177,93 Kč

slovy: / třístatřicetdvětisícstosedmdesátsedm, 93/100 korun českých /

DPH ze základu 339 177,93 Kč bude vyčíslena v zákonné výši k termínu zdanitelného plnění a to v příslušné sazbě, dle zákona č. 235/2004 Sb., „O dani z přidané hodnoty“, ve znění pozdějších předpisů.

2. Výše uvedená pevná cena zahrnuje všechny náklady potřebné k provedení díla dle této smlouvy, realizaci a předání řádně provedeného díla zhotovitelem objednateli, jakož i náklady na vybudování, provoz, údržbu, zařízení a vyklizení staveniště a zahrnuje náklady na skládkování.

3. Smluvní strany se dohodly, že pevná cena za řádně provedené dílo podle této smlouvy bude zaplácena na účet zhotovitele takto:

- a) veškeré faktury mohou být vystaveny a proplaceny jen v rozsahu skutečně provedených prací. Soupis provedených prací, potvrzený zástupcem objednatele bude nedílnou součástí každé takovéto faktury. Nedílnou součástí každé faktury bude zjišťovací protokol se soupisem skutečně provedených prací a zabudovanosti jednotlivých zařízení odsouhlasený technickým dozorem objednatele. Objednatel zálohy neposkytuje.

- b) závěrečná faktura bude vystavena zhotovitelem do 15 dnů od odevzdání díla zhotovitelem a jeho převzetí objednatelem a budou v ní vypořádány všechny dosud proplacené faktury. Součástí závěrečné faktury bude doklad o vyrovnání spotřebovaných médií.

- c) zhotovitel má právo fakturovat jen do výše 90% smluvní ceny. Zbývajících 10% pevné ceny uhradí objednatel po odstranění poslední vady a nedodělku, uvedené v přijímacím protokolu.

- d) splatnost všech faktur je 30 dnů od doručení faktury objednateli.

4. Práce objednatelem dodatečně písemně vyžádané nad rozsah předpokládaný projektem nebo výzvou více zájemcům, uhradí objednatel po vzájemné písemné dohodě o jejich rozsahu a ceně. S realizací víceprací zhotovitel nezapočne před uzavřením této písemné dohody. Skutečnosti rozhodné pro účtování víceprací zaznamenávají smluvní strany do stavebního deníku. Odsouhlasené zápisy jsou závazným podkladem pro účtování a úhradu víceprací.

5. Objednatel se zavazuje, že řádně provedené a dokončené dílo převezme a zaplatí za něj smluvní cenu.

IV.

Závazky zhotovitele

1. Zhotovitel je povinen provést dílo podle této smlouvy, tj. veškeré práce a dodávky kompletně v patřičné kvalitě a včas a to v souladu se zadávací dokumentací uvedenou v čl. I. této smlouvy, platnými právními předpisy a technickými normami. Zhotovitel je povinen upozornit objednatele na případné vady projektové dokumentace a to neprodleně po jejich zjištění.
2. Při realizaci staveb je zhotovitel povinen si počínat s odbornou péčí, bude chránit zájmy i majetek objednatele, omezí v možné míře negativní dopady stavební činnosti na okolí. Za škodu, kterou způsobí na majetku objednatele či třetích osob v souvislosti s prováděním shora popsánoho díla, odpovídá v plném rozsahu.
3. Zhotovitel odpovídá za pořádek a čistotu na staveništi, které bylo zhotoviteli předáno objednatelem, a je povinen na své náklady odstraňovat odpady a nečistoty vzniklé jeho pracemi. Totéž se týká zamezení znečišťování prostor a vozovek mimo staveniště vlivem své činnosti dle předpisů platných na území obce hl. m. Prahy.
4. Zhotovitel se zavazuje vyzvat objednatele písemně zápisem ve stavebním deníku k prověření všech prací, které mají být podle popisu v zadávací dokumentaci zakryty. Předepsané zkoušky, prokazující bezchybnost provedení částí díla, musí být provedeny před jejich zakrytím jinými konstrukcemi. Nejpozději do 7 kalendářních dnů po předání a převzetí díla je zhotovitel povinen zcela vyklidit staveniště a vyklizené je předat objednateli.
5. Zhotovitel je povinen vést ode dne převzetí staveniště stavební deník. Do stavebního deníku se zapisují všechny skutečnosti rozhodné pro plnění smlouvy, zejména údaje o časovém postupu prací a jejich jakosti, jakož i zdůvodnění odchylek provádění díla od zadávací dokumentace. Objednatel je povinen sledovat obsah deníku a k jeho zápisům připojovat své stanovisko. Zhotovitel je povinen uchovat stavební deník 10 let od předání a převzetí díla dle této smlouvy. První kopie stavebního (montážního) deníku předá zhotovitel objednateli nejpozději s předávacím protokolem. Zhotovitel předá objednateli všechny potřebné doklady jako např. výchozí revize, protokoly o zkouškách, certifikáty materiálů, zjednodušenou dokumentaci stávajícího stavu.
6. Pro realizaci díla je nutno zajistit odběr el. energie formou vlastního elektroměru a se správnou firmou dohodnout prostory pro zařízení staveniště, způsob úhrady za odběr vody, zvýšené náklady na úklid a osvětlení. Pro dopravu materiálu nelze používat osobní výtahy v domech.
7. Zhotovitel je povinen vývěskou v domě (popřípadě jednotlivých domech), umístěnou na viditelném místě, seznámit nájemce s rozsahem prováděných prací a konečným termínem dokončení díla. Vývěska bude opatřena razítkem a podpisem zhotovitele.

V.

Smluvní pokuty

1. Zhotovitel je povinen uhradit objednateli smluvní pokutu ve výši 0,05 % z celkové ceny díla za každý započatý den prodlení za:
 - a) nedodržení konečného termínu dokončení díla
 - b) za prodlení s odstraněním vad a nedodělků v termínech stanovených ve stavebním deníku.
2. Zhotovitel je oprávněn uložit objednateli úrok z prodlení ve výši 0,05 % z fakturované částky za každý den prodlení ode dne splatnosti rádně vystavené faktury.

VI.

Záruční doba a odpovědnost za vady

1. Zhotovitel odpovídá za to, že předmět této smlouvy je zhotoven podle předané zadávací dokumentace, stavebního povolení a podmínek stanovených touto smlouvou a v záruční době bude mít vlastnosti obvyklé či v této smlouvě dohodnuté.
2. Záruční doba je stanovena na **60měsíců** na veškeré práce. Záruční doba začíná běžet dnem předání a převzetí díla objednatelem.
3. Zhotovitel odpovídá za vady díla dle příslušných ustanovení platného právního řádu.

VII.



Odstoupení od smlouvy

Smluvní strany se dohodly, že za podstatné porušení smluvních povinností dle této smlouvy, které může být důvodem k odstoupení od smlouvy bude považováno ze strany objednatele:

- zhotovitel je v prodlení s konečným termínem předání dokončeného díla více než sedm kalendářních dnů.
- zhotovitel je v prodlení s plněním předmětu díla dle této smlouvy o více než sedm kalendářních dnů.
- zhotovitel neprovede dílo v kvalitě dle schválené PD, dle stavebního povolení, platných právních předpisů a technických norem.
- zhotovitel bez vážných důvodů přerušil práce na díle na dobu delší než sedm kalendářních dnů.
- zhotovitel si při realizaci nepočíná s odbornou péčí, nechrání zájmy a majetek objednatele, případně třetích osob a neomezuje v možné míře negativní dopady stavební činnosti na okolí

VIII.

Ostatní ujednání

1. Zhotovitel prohlašuje, že má oprávnění vykonávat živnost v rozsahu předmětu této smlouvy.
2. Do funkce technického dozoru objednatele (dále TDO) byla objednatelem jmenována paní   správní firmu Centra, a.s., Vršovická 68, Praha 10
3. Technický dozor je oprávněn zejména:
 - zastupovat objednatele ve věcech technických při jednáních se zhotovitelem a stavebním úřadem
 - na vyzvání učiněné zhotovitelem nejméně 3 dny předem přebírat práce a dodávky, které budou v dalším postupu realizace díla zakryty
 - provádět kontrolu kvality díla
 - provádět kontrolu odstraňování vad a nedodělků, včetně potvrzení jejich odstranění
 - vydat souhlasné stanovisko k protokolu o předání a převzetí dokončeného díla
 - kontrolovat a stvrzovat zápisem do stavebního deníku dodržování postupu prací podle zadávací dokumentace, případně dalších požadavků objednatele
 - kontrolovat a stvrzovat soupisy provedených prací zhotovitele a přebírat jeho faktury
 - potvrdit protokol o předání a převzetí staveniště

4. Funkci stavbyvedoucího bude jako osoba určená zhotovitelem vykonávat pan [redacted]
5. Osobou odpovědnou, u které budou uplatňovány vady a nedodělky objednatelem, je ze strany zhotovitele **T. Müller**, tel. [redacted]

IX.

Závěrečná ustanovení

1. Smlouva nabývá platnosti i účinnosti dnem jejího podpisu oběma smluvními stranami.
2. Smlouvu lze měnit a doplňovat pouze po dohodě smluvních stran formou písemných dodatků k této smlouvě, podepsaných oběma smluvními stranami.
3. Otázky neupravené touto smlouvou se řídí ustanoveními občanského zákoníku a platného právního řádu.
4. Smlouva se vyhotovuje v šesti exemplářích, z nichž zhotovitel obdrží jedno paré a objednatel obdrží pět paré.
5. Účastníci si smlouvu řádně přečetli a s jejím obsahem souhlasí, což stvrzují svými podpisy.

27 -03- 2018

V Praze dne

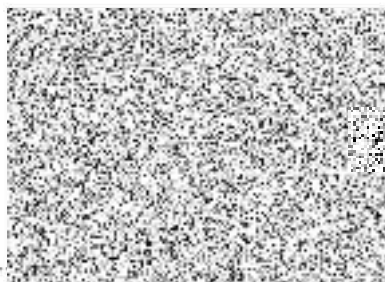

objednatel



Bau-Const s. r. o.

Sociální podnik

Pobřežní 249/46, 106 00 Praha 8

Provozní



zhotovitel

Rozpočet	0	JKSO	
Objekt	Název objektu	SKP	
01	byť č. 13	Měrná jednotka	
Stavba	Název stavby	Počet jednotek	0
2017/035	Oprava volného bytu č.13 Nad primaskou 38,P 10	Náklady na m.j.	0
Projektant		Typ rozpočtu	
Zpracovatel projektu	0		
Objednatel			
Dodavatel		Zakázkové číslo	
Rozpočtoval		Počet listů	

ROZPOČTOVÉ NÁKLADY

Základní rozpočtové náklady		Ostatní rozpočtové náklady		
Z	HSV celkem	110 936,41	Ztížené výrobní podmínky	0
Z	PSV celkem	161 981,09	Oborová přírážka	0
R	M práce celkem	46 880,00	Přesun stavebních kapacit	8 188
N	M dodávky celkem	0,00	Mimostaveništní doprava	0
ZRN	celkem	319 797,50	Zařízení staveniště	4 797
			Provoz investora	0
HZS		0,00	Kompletační činnost (IČD)	0
ZRN+HZS		319 797,50	Ostatní náklady neuvedené	6 396
ZRN+ost.náklady+HZS		339 177,93	Ostatní náklady celkem	19 380

Vypracoval		Za zhotovitele	Za objednatele
Jméno :		Jméno :	Jméno :
Datum :		Datum : Sociální podnik	Datum :
Podpis :		Podpis: 	Podpis:
Základ pro DPH	15,0 %		339 177,93 Kč
DPH	15,0 %		50 877,00 Kč
Základ pro DPH	0,0 %		0,00 Kč
DPH	0,0 %		0,00 Kč
CENA ZA OBJEKT CELKEM			390 055,00 Kč

Poznámka :

Stavba :	2017/035 Oprava volného bytu č.13 Nad primaskou 38,P 1	Rozpočet :
Objekt :	01 byt č. 13	aktualizace

REKAPITULACE STAVEBNÍCH DÍLŮ

Stavební díl	HSV	PSV	Dodávka	Montáž	HZS
11 Přípravné a přidružené práce	2 800	0	0	0	0
61 Úpravy povrchů vnitřní	62 053	0	0	0	0
63 Podlahy a podlahové konstrukce	234	0	0	0	0
64 Výplně otvorů	6 978	0	0	0	0
94 Lešení a stavební výtahy	3 300	0	0	0	0
95 Dokončovací konstrukce na pozemních stavb	9 971	0	0	0	0
96 Bourání konstrukcí	6 044	0	0	0	0
97 Prorážení otvorů	7 587	0	0	0	0
99 Staveništní přesun hmot	2 741	0	0	0	0
720 Zdravotechnická instalace	0	71 557	0	0	0
723 Vnitřní plynovod	0	6 280	0	0	0
725 Zařizovací předměty	0	3 416	0	0	0
763 Dřevostavby	0	1 322	0	0	0
766 Konstrukce truhlářské	0	15 106	0	0	0
771 Podlahy z dlaždic a obklady	0	14 485	0	0	0
775 Podlahy vlysové a parketové	0	24 569	0	0	0
776 Podlahy povlakové	0	1 314	0	0	0
781 Obklady keramické	0	9 866	0	0	0
783 Nátěry	0	2 878	0	0	0
784 Malby	0	11 189	0	0	0
M21 Elektromontáže	0	0	0	46 880	0
D96 Přesuny sutí a vybouraných hmot	9 228	0	0	0	0
CELKEM OBJEKT	110 936	161 981	0	46 880	0

VEDLEJŠÍ ROZPOČTOVÉ NÁKLADY

Název VRN	Kč	%	Základna	Kč
Ztížené výrobní podmínky	0	0,0	272 917	0
Oborová přírážka	0	0,0	272 917	0
Přesun stavebních kapacit	0	3,0	272 917	8 188
Mimostaveništní doprava	0	0,0	272 917	0
Zařízení staveniště	0	1,5	319 797	4 797
Provoz investora	0	0,0	319 797	0
Kompletační činnost (IČD)	0	0,0	319 797	0
Rezerva rozpočtu	0	2,0	319 797	6 396
CELKEM VRN				19 380

Položkový rozpočet

Stavba :	2017/035 Oprava volného bytu č.13 Nad primaskou 38	Rozpočet:
Objekt :	01 byt č. 13	aktualizace

P.č.	Číslo položky	Název položky	MJ	množství	cena / MJ	celkem (Kč)
Díl: 11		Přípravné a přidružené práce				
1	111000113	Sklepní kóje - vyklizení a vyčištění včetně odvozu mater. a ekologické uložení na skládku	soubor	1,00	400,00	400,00
2	111000115	D+M Hlásič CO	soubor	1,00	1 650,00	1 650,00
		Obytná místnost: 1		1,00		
3	111000116	D+M kouřové čidlo	soubor	1,00	750,00	750,00
		Předsín: 1		1,00		
Celkem za		11 Přípravné a přidružené práce				2 800,00
Díl: 61		Upřisy povrchů vnitřní				
4	61001101111	Provedení penetrace podkladu pro novou štukovou omítku	m2	126,74	35,00	4 435,97
		Předsín: (1,4+3,2)*2*2,95		27,14		
		4,5		4,50		
		WC: (1+0,9)*2*2,95		11,21		
		1		1,00		
		Komora: (0,8+0,58)*2*2,95		8,14		
		0,34		0,34		
		Obytná místnost: (3,85+5,05)*2*2,95		52,51		
		19,8		19,80		
		Koupelna: 2,1		2,10		
5	610991111R00	Zakrývání výplní vnitřních otvorů	m2	3,36	38,00	127,68
		zakrytí oken po celou dobu stavby:				
		obývací místnost: 1,6*1,5		2,40		
		Koupelna: 0,4*0,8		0,32		
		WC: 0,4*0,8		0,32		
		Komora: 0,4*0,8		0,32		
6	611403380R00	Hrubá výplň rýh ve stropech do 3x3 cm maltou z SMS	m	20,00	71,00	1 420,00
		elektroinstalace: 20		20,00		
7	611421131RT2	Oprava váp. omítek stropů do 5% plochy - štukových s použitím suché maltové směsi	m2	27,74	165,00	4 577,10
		Stropy:			70,5	
		Předsín: 4,5		4,50		
		WC: 1		1,00		
		Komora: 0,34		0,34		
		Obytná místnost: 19,8		19,80		
		Koupelna: 2,1		2,10		
8	611471411R00	Úprava stropů aktivovaným štukem tl. 2 - 3 mm	m2	27,74	180,50	5 007,07
		Stropy:				
		Předsín: 4,5		4,50		
		WC: 1		1,00		
		Komora: 0,34		0,34		
		Obytná místnost: 19,8		19,80		
		Koupelna: 2,1		2,10		
9	612403380R00	Hrubá výplň rýh ve stěnách do 3x3 cm maltou ze SMS	m	80,00	50,00	4 000,00
		elektroinstalace: 80		80,00		
10	612403382R00	Hrubá výplň rýh ve stěnách do 5x5 cm maltou ze SMS	m	20,00	62,00	1 240,00
		voda a plyn: 20		20,00		
11	612403386R00	Hrubá výplň rýh ve stěnách do 10x10cm maltou z SMS	m	10,00	130,00	1 300,00
		kanalizace: 10		10,00		
12	612421231RT2	Oprava vápen. omítek stěn do 10 % pl. - štukových s použitím suché maltové směsi	m2	99,00	76,00	7 524,15
		Stěny:				
		Předsín: (1,4+3,2)*2*2,95		27,14		

Položkový rozpočet

Stavba :	2017/035 Oprava volného bytu č.13 Nad primaskou 38	Rozpočet:
Objekt :	01 byt č. 13	aktualizace

P.č.	Číslo položky	Název položky	MJ	množství	cena / MJ	celkem (Kč)
		WC: (1+0,9)*2*2,95		11,21		
		Komora: (0,8+0,58)*2*2,95		8,14		
		Obytná místnost: (3,85+5,05)*2*2,95		52,51		
13	612421626R00	Omítka vnitřní zdiva, MVC, hladká	m2	17,17	265,00	4 549,79
		Koupełna: (1,61+1,3)*2*2,95		17,17		
14	612471411R00	Úprava vnitřních stěn aktivovaným štukem	m2	104,55	180,50	18 871,28
		Stěny:				
		Předsín: (1,4+3,2)*2*2,95		27,14		
		WC: (1+0,9)*2*2,95		11,21		
		Komora: (0,8+0,58)*2*2,95		8,14		
		Obytná místnost: (3,85+5,05)*2*2,95		52,51		
		Koupełna: (1,62+1,3)*2*0,95		5,55		
15	612481211RT2	Montáž výtuzné sítě (perlinky) do stěrky-stěny včetně výtuzné sítě a stěrkyového tmely	m2	40,00	225,00	9 000,00
		Přechody mezi novou a stávající omítkou: 40		40,00	265	
Celkem za		61 Úpravy povrchů vnitřní				62 053,03
Díl: 63		Podlahy a podlahové konstrukce				
16	631311121R00	Doplnění mazanin betonem do 1 m2, do tl. 8 cm	m3	0,07	3 215,00	234,05
		Koupełna:				
		plocha pod stávající vanou: (0,7*1,3)*0,08		0,07		
Celkem za		63 Podlahy a podlahové konstrukce				234,05
Díl: 64		Výplně otvorů				
17	642944121RU2	Osazení ocelových zárubní dodatečně do 2,5 m2 včetně dopávkv zárubně 60x197x16 cm	kus	3,00	1 620,00	4 860,00
		WC: 1		1,00		
		Komora: 1		1,00		
		Koupełna: 1		1,00		
18	642944121RU4	Osazení ocelových zárubní dodatečně do 2,5 m2 včetně dopávkv zárubně 80x197x16 cm	kus	1,00	1 638,00	1 638,00
		Obytná místnost: 1		1,00		
19	644941112U00	Osazení ventilační mřížka -30x30cm	kus	2,00	115,00	230,00
		Koupełna: 1		1,00		
		předsín: 1		1,00		
20	42972809	Mřížka čtyřhranná KMM vel. 250x250.20	kus	2,00	125,00	250,00
Celkem za		64 Výplně otvorů				6 978,00
Díl: 94		Lešení a stavební výtahy				
21	941955002R00	Lešení lehké pomocné, výška podlahy do 1,9 m	m2	30,00	110,00	3 300,00
Celkem za		94 Lešení a stavební výtahy				3 300,00
Díl: 95		Dokončovací konstrukce na pozemních stavbách				
22	952901104U00	Omytí okno, dveře 2.5m2-	m2	20,72	15,00	310,80
		Začátek provozního součtu				
		zakrytí oken po celou dobu stavby:				
		obyvací místnost: 1,6*1,5		2,40		
		Koupełna: 0,4*0,8		0,32		
		WC: 0,4*0,8		0,32		
		Komora: 0,4*0,8		0,32		
		dveře: (0,6*2)*3		3,60		
		(0,8*2)+(0,9*2)		3,40		
		Konec provozního součtu		10,36		
		10,36*2		20,72		
23	952901111R00	Vyčištění budov o výšce podlaží do 4 m	m2	30,00	89,00	2 670,00
24	952902110A00	úklid společných prostor po skončení pracovní doby po celou dobu stavby	kpl.	1,00		
25	952902110R00	Čištění zemetáním v místnostech a chodbách	m2	100,00	3,70	370,00

Položkový rozpočet

Stavba :	2017/035 Oprava volného bytu č.13 Nad primaskou 38	Rozpočet:	aktualizace
Objekt :	01 byt č. 13		

P.č.	Číslo položky	Název položky	MJ	množství	cena / MJ	celkem (Kč)
26	952902221U00	Zametení schodiště 2 x týdně nebo dle potřeby: 600	m2	600,00 600,00	3,70	2 220,00
27	952902231U00	Omytí schodiště 1x týdně: 200	m2	200,00 200,00	22,00	4 400,00
Celkem za		95 Dokončovací konstrukce na pozemních stavbách				9 970,80
Díl: 96		Bourání konstrukcí				
28	962031135R00	Vybourání vany Koupelna: (1,3+0,7*2)*0,5	m2	1,35 1,35	420,00	567,00
29	965048150R00	Dočištění povrchu po vybourání dlažeb, tmel do 50% Koupelna: 2,1 Předsíň: 4,5	m2	6,60 2,10 4,50	41,50	273,90
30	965081222U00	Bour dlažd keram tl 10 mm Koupelna: 2,1 Předsíň: 4,5	m2	6,60 2,10 4,50	240,00	1 584,00
31	965081702R00	Bourání soklíků z dlažeb keramických Předsíň: (1,4+3,2)*2	m	9,20 9,20	35,00	322,00
32	968061112R00	Vyvěšení dřevěných okenních křidel pl. do 1,5 m2 WC: 1 Komora: 1 Koupelna: 1	kus	3,00 1,00 1,00 1,00	30,00	90,00
33	968061125R00	Vyvěšení dřevěných dveřních křidel pl. do 2 m2 vchodové dveře: 1 WC: 1 Komora: 1 Koupelna: 1 Obytná místnost: 1	kus	5,00 1,00 1,00 1,00 1,00 1,00	30,00	150,00
34	968062455R00	Vybourání dřevěných dveřních zárubní pl. do 2 m2 WC: 0,6*1,81 Komora: 0,6*1,82 Koupelna: 0,6*1,82 Obytná místnost: 0,86*2	m2	4,99 1,09 1,09 1,09 1,72	180,00	898,20
35	969011121R00	Vybourání vodovod., plynového vedení DN do 52 mm Plyn: 2 voda: 20	m	22,00 2,00 20,00	37,00	814,00
36	969021111R00	Vybourání kanalizačního potrubí DN do 100 mm	m	10,00	134,50	1 345,00
Celkem za		96 Bourání konstrukcí				6 044,10
Díl: 97		Prorážení otvorů				
37	971033521AJ	Vybourání otv. zeď cihel. pl.1 m2, tl.10 cm, MVC úprava otvorů pro vnitřní dveře,ubourání zdiva nad dveřmi pro osazení zárubně na výšku dveří 1,97m: WC: 0,7*0,2 Komora.: 0,7*0,2 Koupelna: 0,7*0,2	m2	0,42 0,14 0,14 0,14	173,00	72,66
38	978012111R00	Otlučení omítek vnitřních rákosov.stropů do 5 % Stropy: Předsíň: 4,5 WC: 1 Komora: 0,34 Obytná místnost: 19,8 Koupelna: 2,1	m2	27,74 4,50 1,00 0,34 19,80 2,10	30,00	832,20
39	978013111R00	Otlučení omítek vnitřních stěn v rozsahu do 5 % Stěny:	m2	99,00	30,00	2 970,06

Položkový rozpočet

Stavba :	2017/035 Oprava volného bytu č.13 Nad primaskou 38	Rozpočet:
Objekt :	01 byt č. 13	aktualizace

P.č.	Číslo položky	Název položky	MJ	množství	cena / MJ	celkem (Kč)
		Předsíň: (1,4+3,2)*2*2,95		27,14		
		WC: (1+0,9)*2*2,95		11,21		
		Komora: (0,8+0,58)*2*2,95		8,14		
		Obytná místnost: (3,85+5,05)*2*2,95		52,51		
40	978021191R00	Otlučení cementových omítek vnitřních stěn do 100%	m2	17,17	162,00	2 781,38
		Koupelna: (1,61+1,3)*2*2,95		17,17		
41	978059531R00	Odsekání vnitřních obkladů stěn nad 2 m2	m2	11,64	80,00	931,20
		Koupelna: (1,61+1,3)*2*2		11,64		
Celkem za 97 Prorážení otvorů						7 587,50
Díl:	99	Staveništní přesun hmot				
42	999281111R00	Přesun hmot pro opravy a údržbu do výšky 25 m	t	3,14	874,00	2 740,55
Celkem za 99 Staveništní přesun hmot						2 740,55
Díl:	720	Zdravotechnická instalace				
43	720000111	ZTI - kanalizace, voda, zařizovací předměty dle přílohy	soubor	1,00	71 556,85	71 556,85
Celkem za 720 Zdravotechnická instalace						71 556,85
Díl:	723	Vnitřní plynovod				
44	723000011	Plyn dle přílohy	soubor	1,00	6 280,00	6 280,00
Celkem za 723 Vnitřní plynovod						6 280,00
Díl:	725	Zařizovací předměty				
45	725110811R00	Demontáž klozetů splachovacích	soubor	1,00	175,00	175,00
46	725111131U00	Splachovač nádrž plast vysokopól	soubor	1,00	60,00	60,00
		WC: 1		1,00		
47	725210821R00	Demontáž umyvadel bez výtokových amatur	soubor	1,00	114,00	114,00
		Koupelna: 1		1,00		
48	725220841R00	Demontáž ocelové vany	soubor	1,00	129,00	129,00
		Koupelna: 1		1,00		
49	725610810R00	Demontáž plynového sporáku	soubor	1,00	93,00	93,00
		Předsíň: 1		1,00		
50	725820801R00	Demontáž baterie nástěnné do G 3/4	soubor	2,00	65,00	130,00
		Koupelna:				
		Vana: 1		1,00		
		umyvadlo: 1		1,00		
51	725989101R00	Montáž dvířek kovových i z PH	kus	1,00	137,00	137,00
52	725991811AJ	Demontáž ventilační mřížky	kus	2,00	25,00	50,00
		Koupelna: 1		1,00		
		Předsíň: 1		1,00		
53	42974358	Dvířka kontrolní do potrubí velikost 400x630	kus	1,00	1 661,00	1 661,00
54	998725203R00	Přesun hmot pro zařizovací předměty, výšky do 24 m	%	0,34	2 549,00	866,66
Celkem za 725 Zařizovací předměty						3 415,66
Díl:	763	Dřevostavby				
55	763164515U00	SDK obklad kov L š -0,4m DF 12,5	m	0,60	2 204,00	1 322,40
		Koupelna:				
		sokl nad podlahou: 0,6		0,60		
Celkem za 763 Dřevostavby						1 322,40
Díl:	766	Konstrukce truhlářské				
56	711825999	Dmť všech doplňků bytů na stěnách	soubor	1,00	250,00	250,00
57	766111820AJ	Demontáž záclonových tyčí včetně uchycení	kus	1,00	54,00	54,00
		obytná místnost: 1		1,00		
58	766622861U00	Vyvěšení nebo zavěšení kř -1,5m2	kus	6,00	30,00	180,00
		WC: 1*2		2,00		
		Komora: 1*2		2,00		
		Koupelna: 1*2		2,00		

Položkový rozpočet

Stavba :	2017/035 Oprava volného bytu č.13 Nad primaskou 38	Rozpočet:
Objekt :	01 byt č. 13	aktualizace

P.č.	Číslo položky	Název položky	MJ	množství	cena / MJ	celkem (Kč)
59	766624920U00	Kontrola a oprava kování oken a dveří,panty,kliky	soubor	4,00	150,00	600,00
		vchodové dveře: 1		1,00		
		WC: 1		1,00		
		Komora: 1		1,00		
		Koupelna: 1		1,00		
60	766660722U00	Mtž dveřní kování	kus	1,00	120,00	120,00
		vchodové dveře: 1		1,00		
61	766661112R00	Montáž dveří do zárubně,otevřavých 1kř.do 0,8 m	kus	4,00	100,00	400,00
		Obytná místnost: 1		1,00		
		WC: 1		1,00		
		Komora: 1		1,00		
		Koupelna: 1		1,00		
62	766661841U00	Dmž kování dveří	kus	1,00	30,00	30,00
		Dmž před opravou nátěrů:				
		vchodové dveře: 1		1,00		
63	766661911R00	Oprava dveřních křidel kompl., bez výměny prvků	m2	1,80	1 840,00	3 312,00
		Vchodové dveře: 0,9*2		1,80		
64	766662811R00	Demontáž prahů dveří 1křídlových	kus	5,00	36,00	180,00
		vchodové dveře: 1		1,00		
		WC: 1		1,00		
		Komora: 1		1,00		
		Koupelna: 1		1,00		
		Obytná místnost: 1		1,00		
65	766695213R00	Montáž prahů dveří jednokřídlových š. nad 10 cm	kus	1,00	95,00	95,00
		vchodové dveře: 1		1,00		
66	766825811R00	Demontáž vestavěných skříní 1křídlových	kus	4,00	128,00	512,00
		skřínky nad kuchyňskou linkou: 4		4,00		
67	766825821AJ	Demontáž vestavěných polic	kus	5,00	151,00	755,00
		Komora: 5		5,00		
68	611601201	Dveře vnitřní KLASIK plně 1kř. 60x197 cm kování klika/klika:	kus	1,00	1 944,00	1 944,00
		Komora: 1		1,00		
69	611601211	Dveře vnitřní plně 1kř. 60x197 cm kování uzamykacíná západka z vnitřní strany	kus	2,00	1 944,00	3 888,00
		WC: 1		1,00		
		Koupelna: 1		1,00		
70	61160423	Dveře vnitřní CPL 0,2 KLASIK 1/3 sklo 1kř. 80x197	kus	1,00	2 407,00	2 407,00
		Obytná místnost: 1		1,00		
71	61187181	Prah dubový délka 90 cm šířka 15 cm tl. 2 cm	kus	1,00	148,00	148,00
72	998766203R00	Přesun hmot pro truhlářské konstr., výšky do 24 m	%	0,02	14 875,00	230,56
Celkem za		766 Konstrukce truhlářské				15 105,56
Díl:	771	Podlahy z dlaždic a obklady				
73	771101115R00	Vyrovnání podkladů samonivel. hmotou tl. do 10 mm	m2	7,94	265,00	2 104,10
		Předsíň: 4,5		4,50		
		WC: 1		1,00		
		Komora: 0,34		0,34		
		Koupelna: 2,1		2,10		
74	771101210RT1	Penetrace podkladu pod dlažby penetrační nátěr Primer G	m2	7,94	40,00	317,60
		Předsíň: 4,5		4,50		
		WC: 1		1,00		
		Komora: 0,34		0,34		
		Koupelna: 2,1		2,10		
75	771111122R00	Montáž podlahových lišt přechodových	m	2,60	57,00	148,20

Položkový rozpočet

Stavba :	2017/035 Oprava volného bytu č.13 Nad primaskou 38	Rozpočet:
Objekt :	01 byt č. 13	aktualizace

P.č.	Číslo položky	Název položky	MJ	množství	cena / MJ	celkem (Kč)
		předsíň: (0,6*3)+0,8		2,60		
76	771413112U00	Mtž sokl pórovina rovný lepidlo -90	m	15,76	111,00	1 749,36
		Předsíň: (1,4+3,2)*2		9,20		
		WC: (1+0,9)*2		3,80		
		Komora: (0,8+0,58)*2		2,76		
77	771575107RT9	Montáž podlah keram. rezné hladké, tmel, 20x20 cm Ardex X7G (flex.lepidlo), Ardex FS, DD. (spár.hmotá)	m2	7,94	405,00	3 215,70
		Předsíň: 4,5		4,50		
		WC: 1		1,00		
		Komora: 0,34		0,34		
		Koupelna: 2,1		2,10		
78	771579791R00	Příplatek za plochu podlah keram. do 5 m2 jednotl.	m2	7,94	11,50	91,31
		Předsíň: 4,5		4,50		
		WC: 1		1,00		
		Komora: 0,34		0,34		
		Koupelna: 2,1		2,10		
79	5537007123	Lišta přechodová Al 25/A dl.270 cm	kus	1,00	443,00	443,00
80	58593082	MFC Anhydrit 030/P samonivelační potěr	kg	150,86	5,60	844,82
		Začátek provozního součtu				
		Předsíň: 4,5		4,50		
		WC: 1		1,00		
		Komora: 0,34		0,34		
		Koupelna: 2,1		2,10		
		Konec provozního součtu		7,94		
		7,94*19		150,86		
81	59764202	Dlažba 200x200x9 mm	m2	11,00	410,00	4 510,00
		Začátek provozního součtu				
		(15,76*0,1)*1,2		1,89		
		7,94*1,05		8,34		
		Konec provozního součtu		10,23		
		11		11,00		
82	998771203R00	Přesun hmot pro podlahy z dlaždic, výšky do 24 m	%	0,08	13 424,09	1 060,50
		Celkem za 771 Podlahy z dlaždic a obklady				14 484,59
Díl:	775	Podlahy vlysové a parketové				
83	774711191U00	Mtž podložky plovoucí podlahy	m2	19,80	22,00	435,60
		obytná místnost: 19,8		19,80		
84	775101115R00	Vyrovnání podkladů samonivelační hmotou	m2	19,80	265,00	5 247,00
		Obytná místnost.: 19,8		19,80		
85	775413021R00	Montáž podlahové lišty připevněné vruty, výš. 6 cm	m	17,80	69,00	1 228,20
		Obytná místnost: (5,05+3,85)*2		17,80		
86	775540001R00	Kladení podlah lamelových na podklad Mirelon	m2	19,80	334,50	6 623,10
		Obytná místnost.: 19,8		19,80		
87	61194029	Podlaha plovoucí	m2	22,00	350,00	7 700,00
		Začátek provozního součtu				
		Obytná místnost.: 19,8*1,1		21,78		
		Konec provozního součtu		21,78		
		22		22,00		
88	61413310.A	Lišta dřevěná délka 1-2 m	m	20,00	26,00	520,00
89	998775102R00	Přesun hmot pro podlahy vlysové, výšky do 12 m	t	3,10	908,00	2 814,80
		Celkem za 775 Podlahy vlysové a parketové				24 568,70
Díl:	776	Podlahy povlakové				

Položkový rozpočet

Stavba :	2017/035 Oprava volného bytu č.13 Nad primaskou 38	Rozpočet:
Objekt :	01 byt č. 13	aktualizace

P.č.	Číslo položky	Název položky	MJ	množství	cena / MJ	celkem (Kč)
90	776401800RT1	Demontáž soklíků nebo lišt, pryžových nebo z PVC odstranění a uložení na hromady..... Předsíň: (1,4+3,2)*2 WC: (1+0,9)*2 Komora: (0,8+0,58)*2 Obytná místnost: (3,85+5,05)*2 Koupelna: (1,61+1,3)*2	m	39,38 9,20 3,80 2,76 17,80 5,82	10,00	393,80
91	776511810R00	Odstranění PVC a koberců lepených bez podložky Předsíň: 4,5 WC: 1 Komora: 0,34 Obytná místnost: 19,8 Koupelna: 2,1*2	m2	29,84 4,50 1,00 0,34 19,80 4,20	30,50	910,12
92	998776202R00	Přesun hmot pro podlahy poviakové, výšky do 12 m	%	0,01	1 303,92	10,30
Celkem za		776 Podlahy poviakové				1 314,22
Díl: 781		Obklady keramické				
93	781415015RT1	Montáž obkladů stěn, porovin, tmel, 20x20,30x15 cm weber.for profillex (lep), weber.color comfort (sp)..... Koupelna: (1,61+1,3)*2*2	m2	11,64 11,64	494,00	5 750,16
94	597813603	Obkládačka 20x20 cm lesk	m2	12,00	314,00	3 768,00
95	998781202R00	Přesun hmot pro obklady keramické, výšky do 12 m	%	0,04	9 518,16	347,41
Celkem za		781 Obklady keramické				9 865,57
Díl: 783		Nátěry				
96	783112210R00	Nátěr olejový ocelových zárubní trojnásobný š. 600 mm: (0,6*1,97)*3 š. 800 mm: 0,8*1,97 š. 900 mm: 0,9*2	m2	6,92 3,55 1,58 1,80	100,00	692,20
97	783201811R00	Odstranění nátěrů z kovových konstrukcí oškrábáním vchodová zárubeň: 0,9*2	m2	1,80 1,80	110,00	198,00
98	783601811R00	Odstranění nátěrů truhlářských, oken oškrábáním WC: (0,4*0,8)*2 Komora:(0,4*0,8)*2 Koupelna:(0,4*0,8)*2	m2	1,92 0,64 0,64 0,64	110,00	211,20
99	783601813R00	Odstranění nátěrů truhlářských, dveří oškrábáním Vchodové dveře: (0,9*2)*2	m2	3,60 3,60	125,00	450,00
100	783612200R00	Nátěr olejový truhlářských výrobků 2x + 1x tmelení WC: (0,4*0,8)*2 Komora:(0,4*0,8)*2 Koupelna:(0,4*0,8)*2	m2	1,92 0,64 0,64 0,64	175,50	336,96
101	783614200R00	Nátěr olejový truhlář. výrobků 2x+1x email+1x tmel Vchodové dveře: (0,9*2)*2	m2	3,60 3,60	275,00	990,00
Celkem za		783 Nátěry				2 878,36
Díl: 784		Malby				
102	784111401R00	Penetrace omítek nátěrem 1x Předsíň: (1,4+3,2)*2*2,95 4,5 WC: (1+0,9)*2*2,95 1 Komora: (0,8+0,58)*2*2,95 0,34 Obytná místnost: (3,85+5,05)*2*2,95 19,8 Koupelna: (1,62+1,3)*2*0,95	m2	132,29 27,14 4,50 11,21 1,00 8,14 0,34 52,51 19,80 5,55	15,00	1 984,35

Položkový rozpočet

Stavba :	2017/035 Oprava volného bytu č.13 Nad primaskou 38	Rozpočet:
Objekt :	01 byt č. 13	aktualizace

P.č.	Číslo položky	Název položky	MJ	množství	cena / MJ	celkem (Kč)
		2,1		2,10		
103	784195112R00	Malba tekutá , bílá, 2 x	m2	27,74	48,00	1 331,52
		Stropy:				
		Předsíň: 4,5		4,50		
		WC: 1		1,00		
		Komora: 0,34		0,34		
		Obytná místnost: 19,8		19,80		
		Koupelna: 2,1		2,10		
104	784195122R00	Malba tekutá , barva, 2 x	m2	104,55	45,00	4 704,75
		Stěny:				
		Předsíň: (1,4+3,2)*2*2,95		27,14		
		WC: (1+0,9)*2*2,95		11,21		
		Komora: (0,8+0,58)*2*2,95		8,14		
		Obytná místnost: (3,85+5,05)*2*2,95		52,51		
		Koupelna: (1,62+1,3)*2*0,95		5,55		
105	784402801R00	Odstranění malby oškrábáním v místnosti H do 3,8 m	m2	126,74	25,00	3 168,55
		Předsíň: (1,4+3,2)*2*2,95		27,14		
		4,5		4,50		
		WC: (1+0,9)*2*2,95		11,21		
		1		1,00		
		Komora: (0,8+0,58)*2*2,95		8,14		
		0,34		0,34		
		Obytná místnost: (3,85+5,05)*2*2,95		52,51		
		19,8		19,80		
		Koupelna: 2,1		2,10		
	Celkem za	784 Malby				11 189,17
Díl:	M21	Elektromontáže				
106	00147856	Elektroinstalace včetně revizní zprávy dle přílohy	soubor	1,00	45 280,00	45 280,00
107	210182081U00	Dmž elektroinstalace a STA,osvětl.tělesa včet. ekolog.uložení na skládku	soubor	1,00	1 600,00	1 600,00
	Celkem za	M21 Elektromontáže				46 880,00
Díl:	D96	Přesuny suti a vybouraných hmot				
108	979011211R00	Svislá doprava suti a vybour. hmot za 2.NP nošením	t	5,04	485,00	2 445,10
109	979082111R00	Vnitrostaveništní doprava suti do 10 m	t	5,04	227,50	1 146,93
110	979082121R00	Příplatek k vnitrost. dopravě suti za dalších 5 m	t	25,21	25,50	642,79
111	979086213R00	Nakládání vybouraných hmot na dopravní prostředek	t	5,04	694,00	3 498,77
112	979091295R00	Příplatek za vodo.přemístění suti při rekonstrukci	t	5,04	65,50	330,22
113	979981104R00	Kontejner, suť bez příměsí, odvoz a likvidace, 9 t	t	5,04	231,00	1 164,58
	Celkem za	D96 Přesuny suti a vybouraných hmot				9 228,38

Zdravotníka - VÝKAZ MATERIÁLU

Vypracoval: 

Pos.č.	popis výkonu	m.j.	množství	jedn. cena	Cena
VNITŘNÍ KANALIZACE					15 584
1	Demontáž stávajících rozvodů	soub	1	1 500,00	1 500
2	Potrubí z trub PIPELIFE-fatra HT DN 40	m	2,00	269,00	538
3	Potrubí z trub PIPELIFE-fatra HT DN 50	m	4,00	283,00	1 132
4	Potrubí z trub PIPELIFE-fatra HT DN 70	m	2,00	335,80	672
5	Potrubí z trub PIPELIFE-fatra HT DN 100	m	1,00	431,25	431
6	Tvarovky HT	ks	20,00	63,00	1 260
7	Zápachová uzávěrka umývadlová	ks	1,00	201,00	201
8	Zápachová uzávěrka dřezová	ks	1,00	230,00	230
9	Zápachová uzávěrka sprchová	ks	1,00	355,00	355
10	Připojení odkapu od ohříváku tuv	ks	1,00	300,00	300
11	Připojení pračky HL 405	ks	1,00	710,00	710
12	Montáž potrubí	m	9,00	195,00	1 755
13	Zkouška těsnosti	m	9,00	22,00	198
14	Napojení na stávající potrubí	soub	2,00	400,00	800
15	Přípevňovací materiál	soub	1,00	120,00	120
16	Stavební přípomoc:	soub	1,00	5 120,00	5 120
17	Doprava	soub	1,00	800,00	800
VNITŘNÍ VODOVOD					34 073
Demontáž stávajících výtakových armatur včetně připojení					
18		soub	1,00	1 500,00	1 500
19	Potrubí z trub plastových PN16, 20x2,8	m	14,00	172,00	2 408
20	Potrubí z trub plastových PN16, 25x3,5	m	6,00	200,00	1 200
21	Tvarovky	ks	30,00	50,00	1 500
22	Izolace Tubolit tl.9mm	m	20,00	35,00	700
23	Kohout kulový rohový DN 15	ks	4,00	265,00	1 060
24	Kohout kulový rohový DN 15 se zpětným ventilem	ks	1,00	315,00	315
25	Baterie stojánková umyvadlová	ks	1,00	1 050,00	1 050
26	Baterie nástěnná sprchová, s ruční sprchou	ks	1,00	1 650,00	1 650
27	Kompletace baterií	ks	2,00	450,00	900
28	Připojovací sada pro el. ohřívák TUV	ks	1,00	720,00	720
29	El. zásobníkový ohřívák TUV, objem 100 l	ks	1,00	8 600,00	8 600
30	Přípevňovací materiál	soub	1,00	350,00	350
31	Napojení na stávající potrubí	soub	1,00	600,00	600
32	Montáž potrubí	m	20,00	160,00	3 200
33	Tlaková zkouška	m	20,00	22,00	440
34	Proplach	m	20,00	18,00	360
35	Stavební přípomoc:	soub	1,00	6 720,00	6 720
36	Doprava	soub	1,00	800,00	800
Zařizovací předměty					21 900
37	Sprchový kout rohový 900x900 mm, vanička, zástěna	ks	1,00	17 300,00	17 300
38	Umyvadlo 550 mm s otvorem pro baterii	ks	1,00	950,00	950
39	Klozet Kombi	ks	1,00	3 650,00	3 650
40	Cena celkem bez DPH				71 557

Rozvod plynu - VÝKAZ MATERIÁLUVypracoval: 

Pos.č.	popis výkonu	m.j.	množství	jedn. cena	Cena
1	Demontáž stávajícího přívodu plynu k plynovému sporáku	soub	1,00	1 680,00	1 680
2	Plynoměr G4	ks	1,00	0,00	0
3	Přípevňovací materiál	soub	1,00	200,00	200
4	Revize	soub	1,00	2 800,00	2 800
5	Tlaková zkouška	soub	1,00	1 000,00	1 000
6	Doprava	soub	1,00	600,00	600
					6 280

ELEKTROINSTALACE

P.č.	Název položky	MJ	množství	cena / MJ	celkem (Kč)
Díl:	ELEKTROINSTALCE				
1	Svítilno žárovkové, stropní	ks	3,00	650,00	1 950,00
2	Svítilno žárovkové, nástěnné	ks	2,00	650,00	1 950,00
3	Spínač 1pólový	ks	3,00	220,00	4 400,00
4	Spínač sériový	ks	2,00	225,00	450,00
5	Spínač střídavý	ks	2,00	325,00	650,00
6	Spínač střídavý, dvojitý	ks	0,00	395,00	0,00
7	Zásuvka 1pólová, jednoduchá	ks	11,00	205,00	2 255,00
8	Zásuvka TV	ks	1,00	235,00	235,00
9	Krabice přístrojová	ks	20,00	18,00	360,00
10	Krabice instalační, vč. svokovnice	ks	20,00	25,00	500,00
11	Kabel CYKY 3x1,5	m	30,00	32,00	960,00
12	Kabel CYKY 3x2,5	m	100,00	46,00	4 600,00
13	Kabel CYKY 5x2,5	m	20,00	95,00	1 900,00
14	Vodič CY 6, zeleno-žlutý	m	30,00	35,00	1 050,00
15	Kabel TV	m	30,00	32,00	960,00
16	Trubka 29 mm	m	30,00	85,00	2 550,00
17	Bytový zvonek	ks	1,00	710,00	710,00
18	Vypracování dokumentace skutečného stavu	kpl	1,00	6 000,00	6 000,00
19	Vypracování výchozí revizní zprávy	kpl	1,00	2 500,00	2 500,00
20	Dmtž a zpětná montáž domácí telefon	kpl	1,00	1 500,00	1 500,00
21	Stavební přípomoce	kpl	1,00	2 000,00	2 000,00
22	El. topný žebřík	kpl	1,00	5 200,00	5 200,00
23	Bytový elektrorozvaděč	kpl	1,00	2 600,00	2 600,00
24					45 280,00