



KUJIP01CHWM8

Níže uvedeného dne, měsíce a roku spolu uzavírají podle ustanovení § 2055 a násl. zákona č. 89/2012 Sb., Občanský zákoník, ve znění pozdějších předpisů, tito účastníci

Kraj Vysočina, se sídlem v Jihlavě, Žižkova 57, PSČ 587 33, IČ 708 90 749, DIČ CZ70890749

zastoupený hejtnanem kraje MUDr. Jiřím Běhounkem,
jako dárce

a

Město Velké Meziříčí, Radnická 29/1, 594 01 Velké Meziříčí, IČ 00295671, DIČ CZ00295671, zastoupené starostou Josefem Komínkem
jako obdarovaný

tuto

Darovací smlouvu

Článek I.

Dárce je, ve smyslu zákona č. 157/2000 Sb., o přechodu některých věcí, práv a závazků z majetku ČR do majetku krajů, ve znění pozdějších předpisů a na základě Rozhodnutí MDS ČR č. j. 3796/01-9-KM ze dne 10. 9. 2001 výhradním vlastníkem pozemku par. č. 863/6 v k.ú. Mostišť u Velkého Meziříčí a obci Velké Meziříčí. Geometrickým plánem č. 459-9/2016 se z pozemku par. č. 863/6 v k.ú. Mostišť u Velkého Meziříčí a obci Velké Meziříčí oddělily pozemky par. č. 863/16 o výměře 29 m² a par. č. 863/17 o výměře 24 m².

Článek II.

Dárce touto smlouvou daruje se všemi právy a povinnostmi, součástmi a příslušenstvím obdarovanému pozemky par. č. 863/16 o výměře 29 m² a par. č. 863/17 o výměře 24 m² v k.ú. Mostišť u Velkého Meziříčí a obci Velké Meziříčí.

Obdarovaný s tímto darem souhlasí a výše uvedené nemovité věci přebírá do svého výhradního vlastnictví. Účetní hodnota pozemku par. č. 863/16 je 2030 Kč a par. č. 863/17 je 1680 Kč a byla stanovena dle účetní evidence vedené příspěvkovou organizací Krajská správa a údržba silnic Vysočiny.

Článek III.

Dárce prohlašuje, že na převáděných nemovitých věcech dle článku II. této darovací smlouvy nevážnou věcná břemena, zástavní práva ani jiná omezení vlastnických práv. Podpisem této smlouvy obdarovaný stvrzuje, že zná skutečný stav převáděných nemovitostí dle článku II. této smlouvy a že s ním souhlasí.

Článek IV.

Smluvní strany se dohodly, že náklady spojené se vkladem do katastru nemovitostí hradí obdarovaný.

Článek V.

Tato darovací smlouva je vyhotovena ve 3 stejnopisech, z nichž dárce i obdarovaný obdrží po 1 vyhotovení a zbývajících 1 vyhotovení je určeno pro katastrální pracoviště k založení do sbírky listin.

Článek VI.

Účastníci této smlouvy tímto navrhuji Katastrálnímu úřadu pro Vysočinu, Katastrálnímu pracovišti Velké Meziříčí zapsat na list vlastnictví, kde je jako výhradní vlastník uvedeno město Velké Meziříčí, nemovitosti uvedené v článku II. této smlouvy.

Článek VII.

V souladu s ustanovením § 18 odst. 1 zákona č. 129/2000 Sb., o krajích, v platném znění, byl záměr darování pozemků dle článku II. této smlouvy zveřejněn na úřední desce Krajského úřadu Kraje Vysočina ve dnech 9. 9. 2016 - 10. 10. 2016.

Ve smyslu ustanovení § 36 písm. a) zákona č. 129/2000 Sb., o krajích, v platném znění, rozhodlo Zastupitelstvo Kraje Vysočina usnesením č. 0543/07/2016/ZK ze dne 22. 11. 2016 o darování pozemků uvedených v článku II. této smlouvy z vlastnictví Kraje Vysočina do vlastnictví města Velké Meziříčí.

Článek VIII.

Přijetí daru výše uvedených pozemků bylo ve smyslu ustanovení § 85 písm. a) zákona č. 128/2000 Sb., o obcích, v platném znění, schváleno v zastupitelstvu města Velké Meziříčí dne 19. 12. 2017.

Článek IX.

Kraj Vysočina se zavazuje, že splní zákonnou povinnost dle § 5 odst. 2 zákona č. 340/2015 Sb., o registru smluv, tj. zveřejnění smlouvy v informačním systému veřejné správy – Registru smluv.

Článek X.

Účastníci této smlouvy po jejím přečtení prohlašují, že byla sepsána dle jejich pravé a svobodné vůle, nikoliv v tísní a za nápadně nevýhodných podmínek. Na důkaz toho připojují své podpisy.

22. 03. 2018
Ve Velkém Meziříčí dne

12. 03. 2018
V Jihlavě dne

Krajský úřad
Jihlava

.....
Josef Komínek
starosta

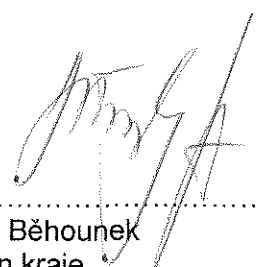

.....
MUDr. Jiří Běhounek
hejtman kraje



ÚKAZ DOSAVADNÍHO A NOVÉHO STAVU ÚDAJŮ KATASTRU NEMOVITOSTÍ

Dosavadní stav				Nový stav				Porovnání se stavem evidence právních vztahů							
Označení pozemku parc. číslem	Výměra parcely		Druh pozemku Způsob využití	Označení pozemku parc. číslem	Výměra parcely		Druh pozemku Způsob využití	Typ stavby Způsob využití	Způsob určení výměry	Díl přechází z pozemku označeného v		Číslo listu vlastnictví	Výměra dílu		Označení dílu
	ha	m ²			katastru nemovitostí	dřívější poz. evidence				ha	m ²				
863/6	4	20	ostat. pl. sílnice	863/6	3	67	ostat. pl. sílnice		0	863/6	308	3	67		
				863/16		29	ostat. pl. sílnice		0	863/6	308		29		
				863/17		24	ostat. komunikace ostat. pl. jiná plocha		0	863/6	308		24		
	4	20			4	20									

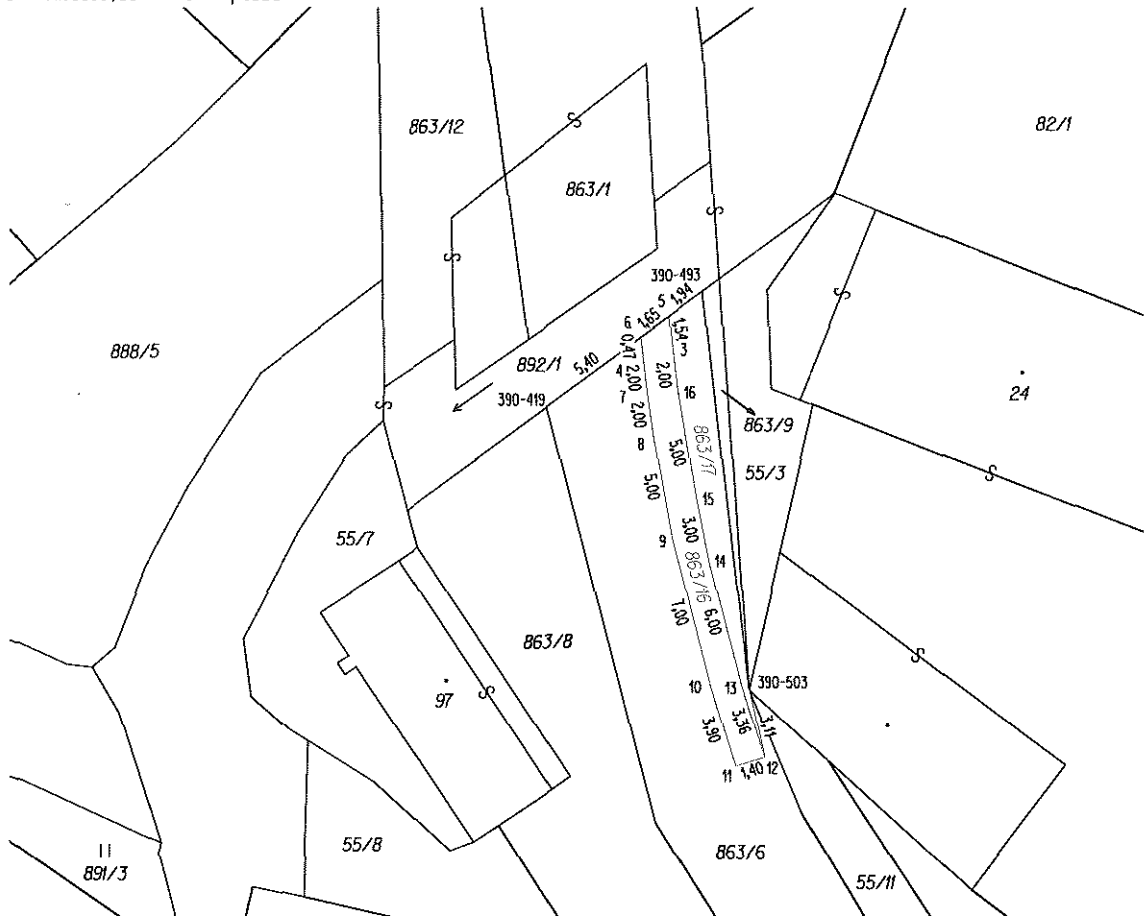
Seznam souřadnic (S-JTSK)										
Číslo bodu	Souřadnice pro zápis do KN		Kód kvality	Poznámka						
	Y	X								
390-419	638737,56	1135598,39	8	doč. stab.	9	638731,73	1135604,51	3	obrubník	
390-493	638730,33	1135593,03	8	doč. stab.	10	638729,98	1135611,28	3	obrubník	
390-503	638728,12	1135611,50	8	budova	11	638728,81	1135614,99	3	obrubník	
3	638731,73	1135595,71	3	obrubník	12	638727,46	1135614,56	3	obrubník	
4	638733,17	1135595,63	3	obrubník	13	638728,49	1135611,35	3	obrubník	
5	638731,89	1135594,19	8	označ. obrubník	14	638730,03	1135605,56	3	obrubník	
6	638733,22	1135595,17	8	označ. obrubník	15	638730,63	1135602,62	3	obrubník	
7	638732,92	1135597,61	3	obrubník	16	638731,47	1135597,70	3	obrubník	
8	638732,63	1135599,58	3	obrubník						



GEOMETRICKÝ PLÁN pro: ROZDĚLENÍ POZEMKU		Geometrický plán ověřil úředně oprávněný zeměměřický inženýr:				Stejnopis ověřil úředně oprávněný zeměměřický inženýr:			
Vyhovitel: GEO VM, s.r.o. – geodetické služby Třebíčská 1540, Velké Meziříčí tel.: 566 520 840-1, 723 367 676		Jméno, příjmení: Ing. Petra Bednářová		Jméno, příjmení: Ing. Petra Bednářová					
		Číslo položky seznamu úředně oprávněných zeměměřických inženýrů: 2559/2011		Číslo položky seznamu úředně oprávněných zeměměřických inženýrů: 2559/2011					
		Dne: 15. 1. 2016	Číslo: 20/2016	Dne: 25. 1. 2016	Číslo: 33/2016				
		Náležitosti a přesnosti odpovídá právním předpisům.		Tento stejnopis odpovídá geometrickému plánu v elektronické podobě uloženému v dokumentaci katastrálního úřadu.					
Katastrální úřad souhlasil s ořizováním parcel.		KÚ pro Vysočinu KP Velké Meziříčí Ing. Karel Poskočil PGP-34/2016-746 2016.01.22 11:57:33 CET		Ověření stejnopisu geometrického plánu v listinné podobě.					
Číslo plánu: 459-9/2016									
Okres: Žďár nad Sázavou									
Obec: Velké Meziříčí									
Kat. území: Mostiště u Velkého Meziříčí									
Mapový list: Velké Meziříčí 5-7/43		Mapový list: Velké Meziříčí 5-7/43							
Dosavadním vlastníkům pozemků byla poskytnuta možnost seznámit se v terénu s průběhem navrhovaných nových hranic, které byly označeny předepsaným způsobem:									