

DODATEK č. 3 k NÁJEMNÍ SMLouvĚ č. 12N15/02

Smluvní strany:

Česká republika – Státní pozemkový úřad

sídlo: Husinecká 1024/11a, 130 00 Praha 3 – Žižkov

IČO: 01312774

DIČ: CZ 01312774

za který právně jedná Ing. Šárka Václavíková ředitelka Krajského pozemkového úřadu pro Karlovarský kraj, Chebská 48/73, 36006 Karlovy Vary

na základě oprávnění vyplývajícího z platného Podpisového řádu Státního pozemkového úřadu účinného ke dni právního jednání

bankovní spojení: Česká národní banka

číslo účtu: 130016-3723001/0710

(dále jen „pronajímatel“)

– na straně jedné –

a

Karlovarský kraj

sídlo: Závodní 353/88, Karlovy Vary, PSČ 360 21

IČO: 708 91 168

osoba oprávněná jednat za právnickou osobu: Mgr. Dalibor Blažek

náměstek hejtmanky Karlovarského kraje, pověřený na základě usnesení Rady Karlovarského kraje č. RK 534/05/15 ze dne 25. 5. 2015

(dále jen „nájemce“)

– straně druhé –

uzavírají tento dodatek č. 3 k nájemní smlouvě č. 12N15/02 ze dne 1. 6. 2015, ve znění dodatku č. 2 ze dne 22. 3. 2017 (dále jen „smlouva“), kterým se mění předmět nájmu a výše ročního nájemného

1. Na základě Čl. V smlouvy je nájemce povinen platit pronajímateli roční nájemné ve výši 24 907,- Kč (slovy: dvacetčtyřtisícdevětsetšedeset korun českých).

2. Smluvní strany se dohodly na tom, že nájemné specifikované v bodě 1. tohoto dodatku bude upraveno z důvodu vydání rozhodnutí o komplexní pozemkové úpravě s nabytím právní moci ze dne 28. 10. 2017 pro k.ú. Vokov u Třebeně a 7. 12. 2017 pro k.ú. Jindřichov u Tršnic podle ust. §11 odst. 4 zákona č. 139/2002 Sb., o pozemkových úpravách a pozemkových úřadech na částku **24 958,- Kč** (slovy: dvacetčtyřtisícdevětsetpadesátosm korun českých).

Předmět nájmu se **zužuje** o p.p.č., které zanikly po KoPÚ:

obec	kat. území	druh evidence	parcela č.	výměra	druh pozemku
Cheb	Jindřichov u T.	KN/pozemkové	264/5	93 m ²	orná půda
Cheb	Jindřichov u T.	KN/pozemkové	264/6	27 m ²	ostatní plocha
Třebeně	Vokov u Třebeně	KN/pozemkové	45/4	26 m ²	ostatní plocha
Třebeně	Vokov u Třebeně	KN/pozemkové	103/15	837 m ²	ostatní plocha

Třebeň	Vokov u Třebeň	KN/pozemkové	108/3	76 m ²	ostatní plocha
Třebeň	Vokov u Třebeň	KN/pozemkové	408	1193 m ²	ostatní plocha

Dále se předmět nájmu se **rozšiřuje od 1. 4. 2018** o parcely, kterou SPÚ nabyl v rámci KoPÚ v k.ú. Vokov u Třebeň a jsou celé nebo z části dotčeny cyklostezkou Ohře:

obec	kat. území	druh evidence	parcela č.	výměra	druh pozemku
Třebeň	Vokov u Třebeň	KN/pozemkové	473 část	85 m ²	vodní plocha
Třebeň	Vokov u Třebeň	KN/pozemkové	487	839 m ²	ostatní plocha
Třebeň	Vokov u Třebeň	KN/pozemkové	493	1238 m ²	ostatní plocha
Třebeň	Vokov u Třebeň	KN/pozemkové	498 část	62 m ²	vodní plocha
Třebeň	Vokov u Třebeň	KN/pozemkové	501 část	36 m ²	vodní plocha
Třebeň	Vokov u Třebeň	KN/pozemkové	502 část	43 m ²	vodní plocha

Meziobdobí od 28. 10. 2017 (nabytí právní moci rozhodnutí o KoPÚ) do 31. 3. 2018 je řešeno dohodou o zaplacení za užívání.

K 1. 10. 2017 byl nájemce povinen zaplatit částku **23 989,- Kč** (slovy: dvacetřítisícdevětsetosmdesátdevět korun českých).

K 1. 10. 2018 je nájemce povinen zaplatit částku **24 958,- Kč** (slovy: dvacetčtyřítisícdevětsetpadesátosm korun českých).

3. Dále se smluvní strany dohodly na tom, že

a) Čl. V smlouvy se doplňuje o nové odstavce tohoto znění:

Smluvní strany se dohodly, že pronajímatel je oprávněn vždy k 1. 10. běžného roku jednostranně zvýšit nájemné o míru inflace vyjádřenou přírůstkem průměrného ročního indexu spotřebitelských cen vyhlášenou Českým statistickým úřadem za předcházející běžný rok.

Zvýšené nájemné bude uplatněno písemným oznámením ze strany pronajímatele nejpozději do 1. 9. běžného roku, a to bez nutnosti uzavírat dodatek a nájemce bude povinen novou výši nájemného platit s účinností od nejbližší platby nájemného.

Základem pro výpočet zvýšeného nájemného bude nájemné sjednané před tímto zvýšením.

V případě, že meziroční míra inflace přestane být z jakéhokoli důvodu nadále publikována, nahradí jej jiný podobný index nebo srovnatelný statistický údaj vyhlášený příslušným orgánem, který pronajímatel dle svého rozumného uvážení zvolí.

b) Čl. VIII odst. 1) smlouvy se doplňuje a zní takto:

Smluvní strany se dohodly, že jakékoliv změny a doplňky této smlouvy jsou možné pouze písemnou formou dodatku k této smlouvě, a to na základě dohody smluvních stran, není-li touto smlouvou stanoveno jinak.

4. Ostatní ustanovení smlouvy nejsou tímto dodatkem č. 3 dotčena.

5. Tento dodatek nabývá platnosti dnem podpisu smluvními stranami a účinnosti dnem 1. 4. 2018, nejdříve však dnem uveřejnění v registru smluv dle ustanovení § 6 odst. 1 zákona č. 340/2015 Sb., o zvláštních podmínkách účinnosti některých smluv, uveřejňování těchto smluv a o registru smluv (zákon o registru smluv), ve znění pozdějších předpisů.

Uveřejnění tohoto dodatku v registru smluv zajistí pronajímatel.

6. Tento dodatek je vyhotoven ve dvou stejnopisech, z nichž každý má platnost originálu. Jeden stejnopis přebírá nájemce a jeden je určen pro pronajímatele.

7. Smluvní strany po přečtení tohoto dodatku prohlašují, že s jeho obsahem souhlasí a že je shodným projevem jejich vážné a svobodné vůle, a na důkaz toho připojují své podpisy.

V Karlových Varech dne

.....
Ing. Šárka Václavíková
ředitelka Krajského pozemkového úřadu
pro Karlovarský kraj

pronajímatel

.....
Karlovarský kraj
Mgr. Dalibor Blažek
náměstek hejtmanky
Karlovarského kraje

nájemce

.....

podpis

Tento dodatek byl uveřejněn v registru smluv dle zákona č. 340/2015 Sb., o zvláštních podmínkách účinnosti některých smluv, uveřejňování těchto smluv a o registru smluv (zákon o registru smluv), ve znění pozdějších předpisů.

Datum registrace

ID smlouvy

ID verze

Registraci provedl (uvést jméno a příjmení odpovědného zaměstnance)

V dne

.....
podpis odpovědného zaměstnance

Váš dopis zn.:
Zde dne:
Naše značka: SPU 092119/2018/129/Boo.

Vyřizuje.: Boorová Naďa
Tel.: 355 311 668
ID DS: z49per3
E-mail: n.boorova@spucr.cz

Datum: 21.2.2018

Karlovarský kraj

Oznámení o zániku nájemního vztahu k části předmětu nájmu

Dne 12. 5. 2015 jsme s Vámi uzavřeli nájemní smlouvu č. 12N15/02 na pronájem pozemků.

Dne 28. 10. 2017 došlo k nabytí právní moci rozhodnutí pozemkového úřadu o výměně nebo přechodu vlastnických práv (o zřízení nebo zrušení věcného břemene k dotčeným pozemkům). **S účinností od tohoto dne nenáleží Státnímu pozemkovému úřadu nájemné za pozemky, které přešly do vlastnictví třetí osoby.**

Dnem 1. října 2018 zanikají dle ustanovení § 11 odst. 8 zákona č. 139/2002 Sb., o pozemkových úpravách a pozemkových úřadech a o změně zákona č. 229/1991 Sb., o úpravě vlastnických vztahů k půdě a jinému zemědělskému majetku, ve znění pozdějších předpisů, nájemní vztahy k pozemkům p.p.č. 45/4, 103/15, 108/3, 408 v k.ú. Vokov u Třebeně.

Vypořádání vzájemných závazků z předmětné části smlouvy bude provedeno v dodatku č. 3 k nájemní smlouvě č. 12N15/02. Toto oznámení bude přílohou tohoto dodatku.

S pozdravem

.....
Ing. Šárka Václavíková
ředitelka Krajského pozemkového úřadu
pro Karlovarský kraj

podpis

Váš dopis zn.:
Zde dne:
Naše značka: SPU 092124/2018/129/Boo.

Vyřizuje.: Boorová Naďa
Tel.: 355 311 668
ID DS: z49per3
E-mail: n.boorova@spucr.cz

Datum: 21.2.2018

Karlovarský kraj

Oznámení o zániku nájemního vztahu k části předmětu nájmu

Dne 12. 5. 2015 jsme s Vámi uzavřeli nájemní smlouvu č. 12N15/02 na pronájem pozemků.

Dne 7. 12. 2017 došlo k nabytí právní moci rozhodnutí pozemkového úřadu o výměně nebo přechodu vlastnických práv (o zřízení nebo zrušení věcného břemene k dotčeným pozemkům). **S účinností od tohoto dne nenáleží Státnímu pozemkovému úřadu nájemné za pozemky, které přešly do vlastnictví třetí osoby.**

Dnem 1. října 2018 zanikají dle ustanovení § 11 odst. 8 zákona č. 139/2002 Sb., o pozemkových úpravách a pozemkových úřadech a o změně zákona č. 229/1991 Sb., o úpravě vlastnických vztahů k půdě a jinému zemědělskému majetku, ve znění pozdějších předpisů, nájemní vztahy k pozemkům p.p.č. 264/5, 264/6 v k.ú. Jindřichov u Tršnic.

Vypořádání vzájemných závazků z předmětné části smlouvy bude provedeno v dodatku č. 3 k nájemní smlouvě č. 12N15/02. Toto oznámení bude přílohou tohoto dodatku.

S pozdravem

.....
Ing. Šárka Václavíková
ředitelka Krajského pozemkového úřadu
pro Karlovarský kraj

podpis

Výpočet nájmu pro smlouvu č. 12N15/02

Datum tisku: 21.2.2018

Spočítáno ke dni: 1.10.2018

Parcela /	Díl	Skup.	Výměra [m2]	Datum přidání	Datum vydání	Počet dní	Nájem	
Vydané parcely								
Jindřichov u Tršnic								
264	5	0	2	93	1.10.2015	7.12.2017	67	17,07
264	6	0	2	27	1.10.2015	7.12.2017	67	4,96
120							22,03	
Vokov u Třebeně								
45	4	0	2	26	1.10.2015	28.10.2017	27	1,92
103	15	0	2	837	1.10.2015	28.10.2017	27	61,92
108	3	0	2	76	1.10.2015	28.10.2017	27	5,62
408	0	0	2	1 193	1.10.2015	28.10.2017	27	88,25
2 132							157,71	
2 252							179,74	
Stávající parcely								
Chocovice								
347	1	0	2	499	1.6.2015		365	499,00
361	0	0	2	12 313	1.6.2015		365	12 313,00
12 812							12 812,00	
Mostov								
32	2	0	2	195	1.10.2015		365	195,00
47	6	0	2	48	1.10.2015		365	48,00
47	7	0	2	46	1.10.2015		365	46,00
289							289,00	
Nebanice								
141	2	0	2	100	1.4.2017		365	100,00
246	2	0	2	132	1.4.2017		365	132,00
246	3	0	2	43	1.4.2017		365	43,00
246	4	0	2	18	1.4.2017		365	18,00
293							293,00	
Vokov u Třebeně								
473	0		2	85	1.4.2018		183	42,62
487	0		2	839	1.4.2018		183	420,65
493	0		2	1 238	1.4.2018		183	620,70
498	0		2	62	1.4.2018		183	31,08
501	0		2	36	1.4.2018		183	18,05
502	0		2	43	1.4.2018		183	21,56
2 303							1 154,65	
Vrbová								
15	2	0	2	62	1.10.2015		365	62,00
19	5	0	2	1 801	1.10.2015		365	1 801,00
30	8	0	2	5 764	1.10.2015		365	5 764,00
41	2	0	2	1 634	1.10.2015		365	1 634,00
9 261							9 261,00	
24 958							23 809,65	

Výpočet nájmu pro smlouvu č. 12N15/02

Datum tisku: 21.2.2018

Spočítáno ke dni: 1.10.2018

Parcela / Díl	Skup.	Výměra [m2]	Datum přidání	Datum vydání	Počet dní	Nájem
CELKEM:		27 210			Kč	23 989

Příloha

Vari

Příloha k nájemní smlouvě č. 12N15/02

Karlovarský kraj

Variabilní symbol: 1211502

Uzavřeno: 12.5.2015

Roční nájem: Závodní 353/88

Datum tisku: 21.2.2018

Účinná od: 1.6.2015

24 958 Kč

Karlovy Vary

Katastr	Parcela	/	Díl	Skup.	Kultura	Číslo LV	Cena za ha [Kč]	Výměra [m ²]	%	Nájem [Kč]
Chocovice										
	347	1	0	2	14	10 002	1 000 000	499	1,0	499,00
	361	0	0	2	14	10 002	1 000 000	12 313	1,0	12 313,00
								12 812		12 812,00
Mostov										
	32	2	0	2	14	10 002	1 000 000	195	1,0	195,00
	47	6	0	2	14	10 002	1 000 000	48	1,0	48,00
	47	7	0	2	14	10 002	1 000 000	46	1,0	46,00
								289		289,00
Nebanice										
část	141	2	0	2	11	10 002	1 000 000	100	1,0	100,00
	246	2	0	2	14	10 002	1 000 000	132	1,0	132,00
	246	3	0	2	14	10 002	1 000 000	43	1,0	43,00
	246	4	0	2	14	10 002	1 000 000	18	1,0	18,00
								293		293,00
Vokov u Třebeně										
část	473	0	0	2	11	10 002	1 000 000	85	1,0	85,00
	487	0	0	2	14	10 002	1 000 000	839	1,0	839,00
	493	0	0	2	14	10 002	1 000 000	1 238	1,0	1 238,00
část	498	0	0	2	11	10 002	1 000 000	62	1,0	62,00
část	501	0	0	2	11	10 002	1 000 000	36	1,0	36,00
část	502	0	0	2	11	10 002	1 000 000	43	1,0	43,00
								2 303		2 303,00
Vrbová										
	15	2	0	2	11	10 002	1 000 000	62	1,0	62,00
	19	5	0	2	14	10 002	1 000 000	1 801	1,0	1 801,00
	30	8	0	2	14	10 002	1 000 000	5 764	1,0	5 764,00
	41	2	0	2	7	10 002	1 000 000	1 634	1,0	1 634,00
								9 261		9 261,00
CELKEM:							24 958			24 958 Kč

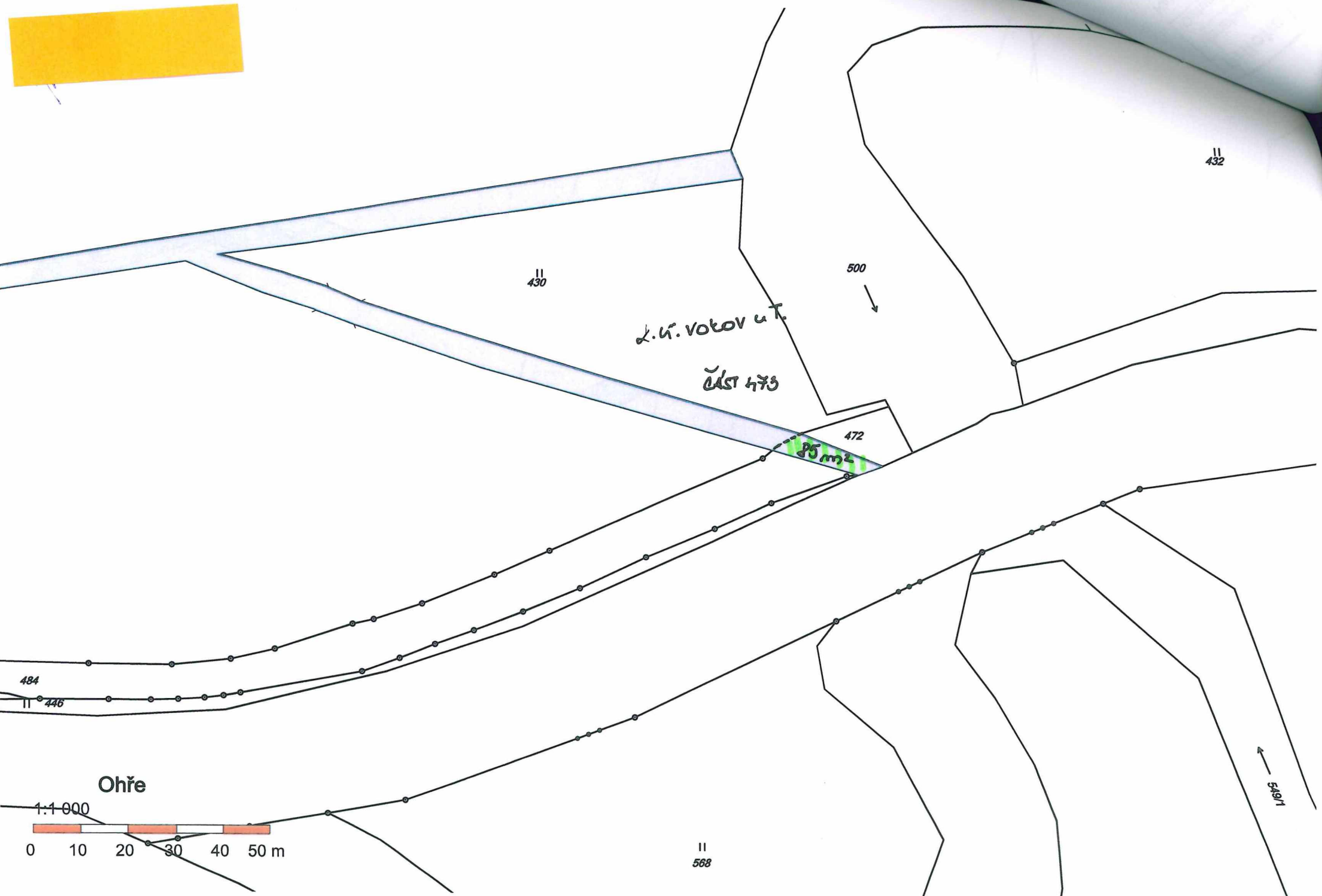

430

L. K. VOKOV u T.

část 473

500
↓

472

85 m²

484

446

Ohře

1:1 000

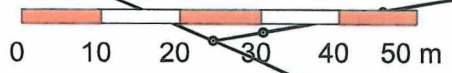

568

432

549/1
↑

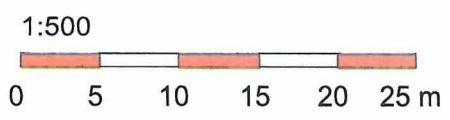
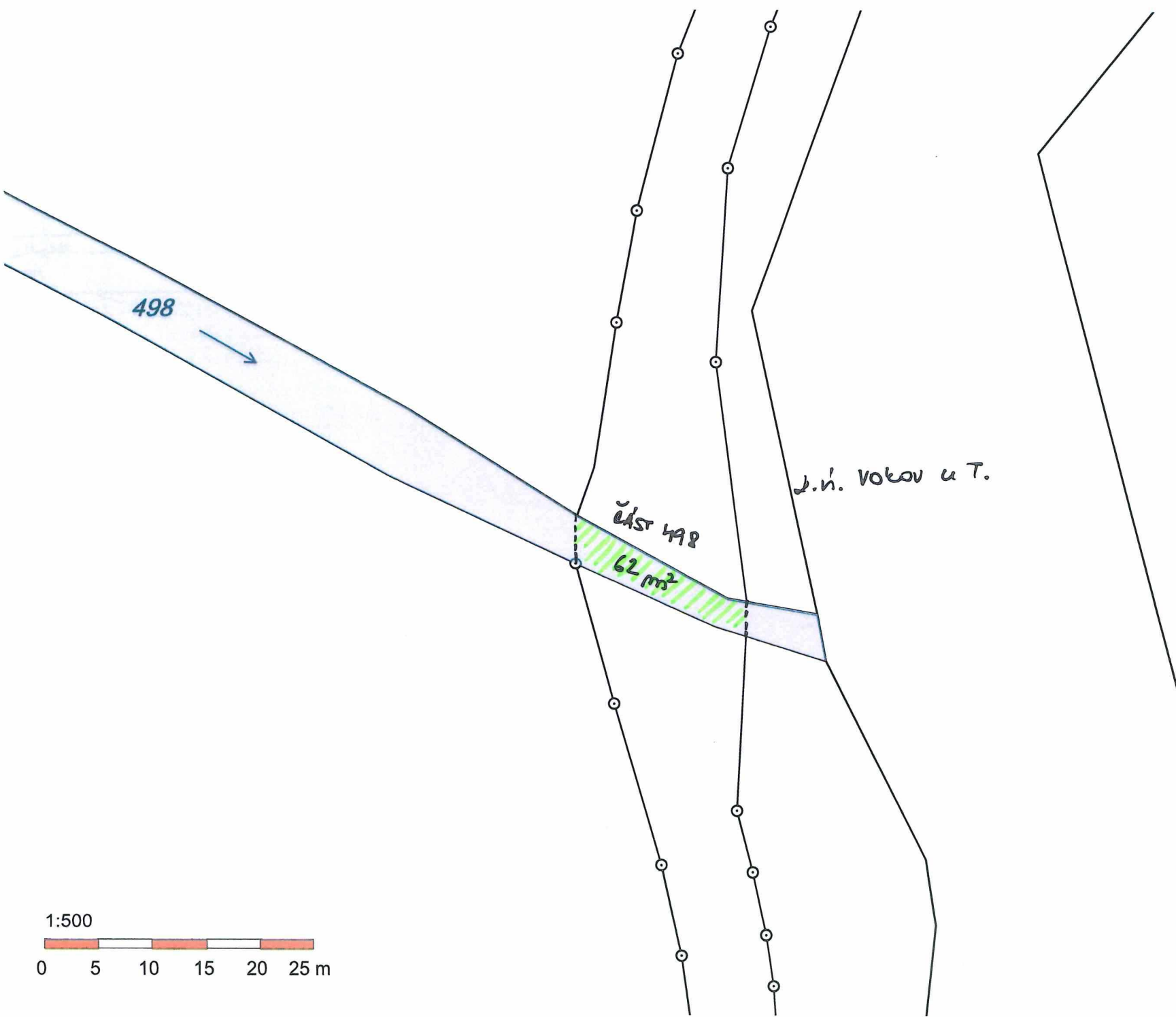

498



úsest 498

62 m²

J.ú. Vokou u T.



501



z. h. Votou u T.

část 501

36 m²

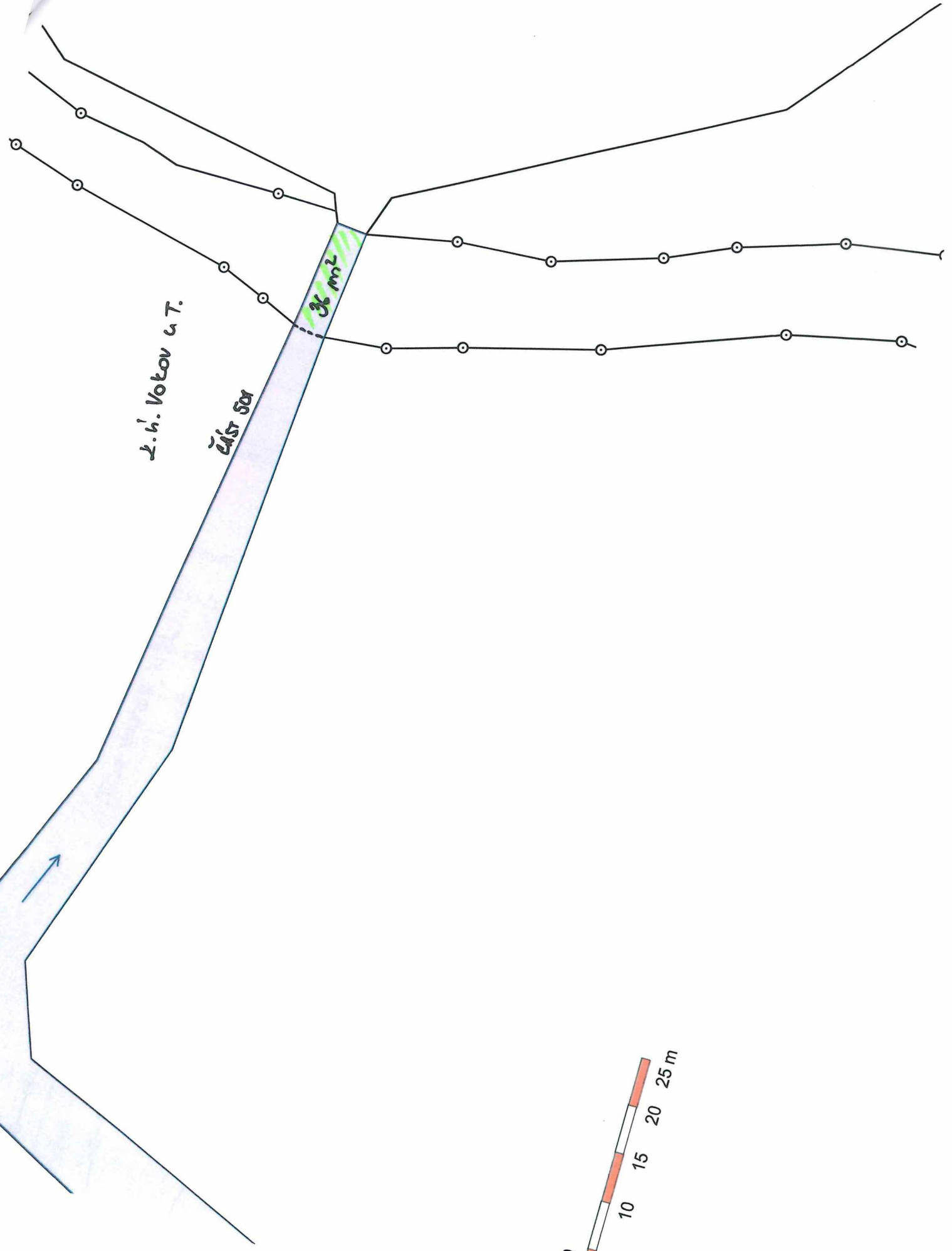
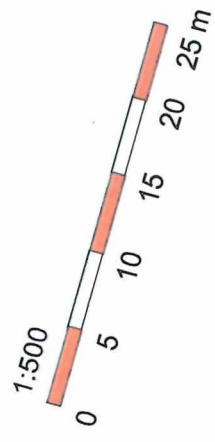

Okres
Kat. územ
Vla
V.

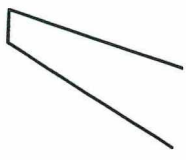

L. H. Vokov a T.

502 →

čísť 502

43 m²

434

487

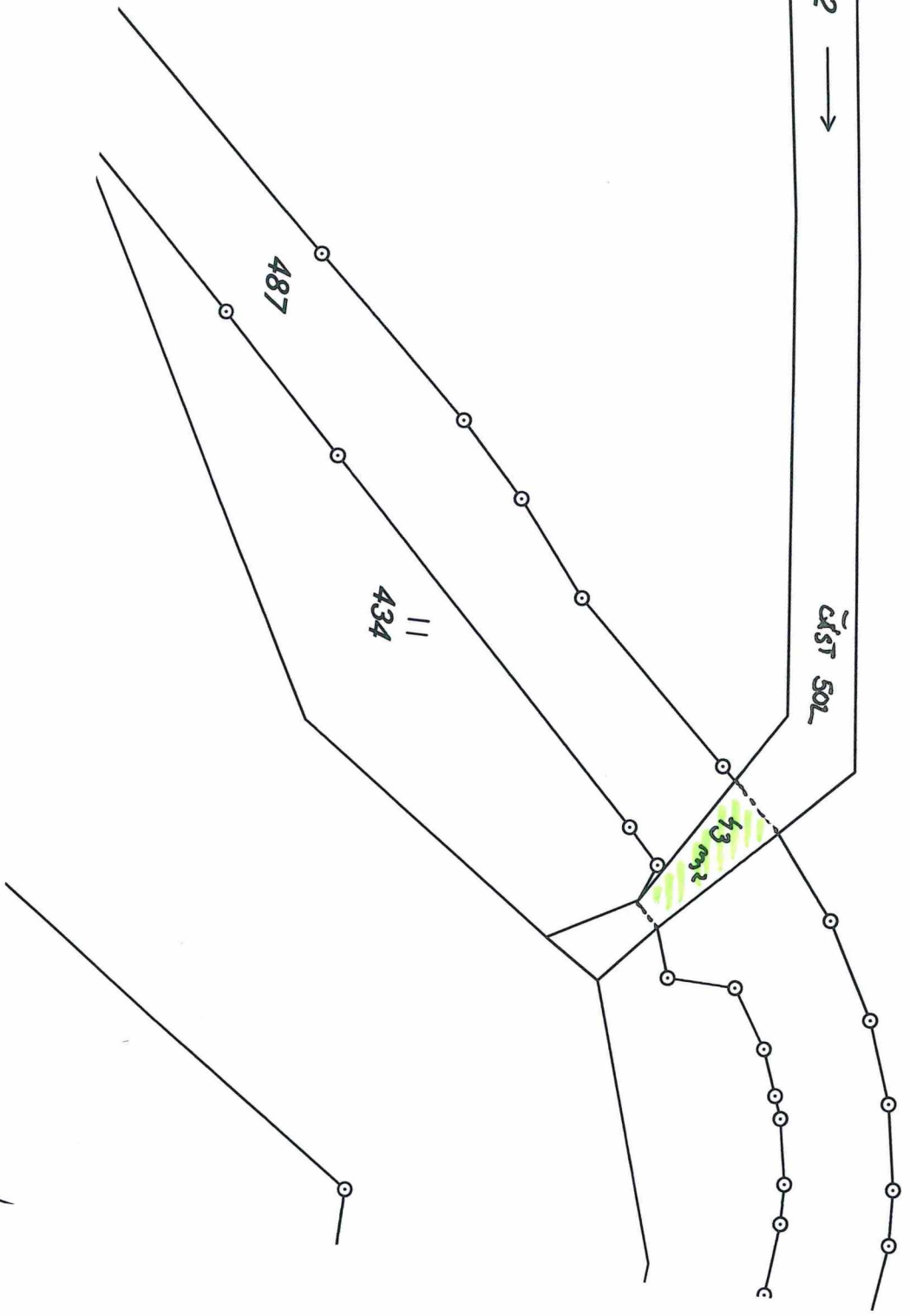
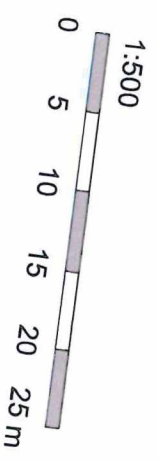

VÝPIS Z KATASTRU NEMOVITOSTÍ - KatastrNVF

k datu: 1.2.2018

21.2.2018 11:04:56

Okres: 3402 Cheb
Kat.území: 769576 Vokov u TřebeněObec: 539023 Třebeň
List vlastnictví: 10002

Vlastník, jiný oprávněný	Identifikátor	Podíl
Vlastnické právo Česká republika	1/1	1/1
Správa nemovitostí ve vlastnictví státu Státní pozemkový úřad, Cast obce: Žižkov Husinecká 1024/11a-Praha, 13000	1312774	1/1

B Nemovitosti

Pozemky

Parcela	Výměra [m2]	Druh pozemku	Způsob využití	Způsob ochrany
Katastr nemovitostí - pozemkové				
473	5382	vodní pl.	tok umělý	

B1 Jiná práva - Bez zápisu

C Omezení vlastnického práva - Bez zápisu

D Jiné zápisy - Bez zápisu

E Nabývací tituly a jiné podklady k zápisu

Listina

1 Rozhodnutí Státního pozemkového úřadu o výměně nebo přechodu vlastnických práv v pozemkové úpravě 256054/1.1. Z-5456/2017 Řízení ukončeno

Pro: Česká republika RC/IC:1/1

1 Rozhodnutí Státního pozemkového úřadu o výměně nebo přechodu vlastnických práv v pozemkové úpravě 256054/1.1. Z-5456/2017 Řízení ukončeno

Pro: Státní pozemkový úřad, Husinecká 1024/11a-Praha, 13000 RC/IC:1312774

F Vztah bonitovaných půdně ekologických jednotek (BPEJ) k parcelám - Bez zápisu

VÝPIS Z KATASTRU NEMOVITOSTÍ - KatastrNVE

k datu: 1.2.2
21.2.2018 11:08

Okres: 3402 Cheb
Kat.území: 769576 Vokov u Třebeně

Obec: 539023 Třebeň
List vlastnictví: 10002

A	Vlastník, jiný oprávněný	Identifikátor	Podíl
	Vlastnické právo Česká republika	1/1	1/1
	Správa nemovitostí ve vlastnictví státu Státní pozemkový úřad, Cast obce: Žižkov Husinecká 1024/11a-Praha, 13000	1312774	1/1

B Nemovitosti

Pozemky

Parcela	Výměra [m2]	Druh pozemku	Způsob využití	Způsob ochrany
Katastr nemovitostí - pozemkové				
487	839	ostat.pl.	ostat.komunikace	

B1	Jiná práva	- Bez zápisu
C	Omezení vlastnického práva	- Bez zápisu
D	Jiné zápisy	- Bez zápisu
E	Nabývací tituly a jiné podklady k zápisu	

Listina

- Rozhodnutí Státního pozemkového úřadu o výměně nebo přechodu vlastnických práv v pozemkové úpravě 256054/1.1. Z-5456/2017 Řízení ukončeno
Pro: Státní pozemkový úřad, Husinecká 1024/11a-Praha, 13000 RC/IC:1312774
- Rozhodnutí Státního pozemkového úřadu o výměně nebo přechodu vlastnických práv v pozemkové úpravě 256054/1.1. Z-5456/2017 Řízení ukončeno
Pro: Česká republika RC/IC:1/1

F	Vztah bonitovaných půdně ekologických jednotek (BPEJ) k parcelám	- Bez zápisu
---	--	--------------

VÝPIS Z KATASTRU NEMOVITOSTÍ - KatastrNVF

k datu: 1.2.2018

21.2.2018 11:05:18

Okres: 3402 Cheb
 Katastr.území: 769576 Vokov u Třebeně

Obec: 539023 Třebeň
 List vlastnictví: 10002

Vlastník, jiný oprávněný	Identifikátor	Podíl
Vlastnické právo Česká republika	1/1	1/1
Správa nemovitostí ve vlastnictví státu Státní pozemkový úřad, Cast obce: Žižkov Husinecká 1024/11a-Praha, 13000	1312774	1/1

B Nemovitosti

Pozemky

Parcela	Výměra [m2]	Druh pozemku	Způsob využití	Způsob ochrany
Katastr nemovitostí - pozemkové				
493	1238	ostat.pl.	ostat.komunikace	

B1 Jiná práva - Bez zápisu

C Omezení vlastnického práva - Bez zápisu

D Jiné zápisy - Bez zápisu

E Nabývací tituly a jiné podklady k zápisu

Listina

1 Rozhodnutí Státního pozemkového úřadu o výměně nebo přechodu vlastnických práv v pozemkové úpravě 256054/1.1. Z-5456/2017 Řízení ukončeno

Pro: Státní pozemkový úřad, Husinecká 1024/11a-Praha, 13000 RC/IC:1312774

1 Rozhodnutí Státního pozemkového úřadu o výměně nebo přechodu vlastnických práv v pozemkové úpravě 256054/1.1. Z-5456/2017 Řízení ukončeno

Pro: Česká republika RC/IC:1/1

F Vztah bonitovaných půdně ekologických jednotek (BPEJ) k parcelám - Bez zápisu

VÝPIS Z KATASTRU NEMOVITOSTÍ - KatastrNVE

k datu: 1.2.2
21.2.2018 11:05Okres: 3402 Cheb
Kat.území: 769576 Vokov u TřebeněObec: 539023 Třebeň
List vlastnictví: 10002

A	Vlastník, jiný oprávněný	Identifikátor	Podíl
	Vlastnické právo Česká republika	1/1	1/1
	Správa nemovitostí ve vlastnictví státu Státní pozemkový úřad, Cast obce:Žižkov Husinecká 1024/11a-Praha, 13000	1312774	1/1

B Nemovitosti

Pozemky

Parcela	Výměra [m2]	Druh pozemku	Způsob využití	Způsob ochrany
Katastr nemovitostí - pozemkové				
498	660	vodní pl.	tok umělý	

B1 Jiná práva - Bez zápisu

C Omezení vlastnického práva - Bez zápisu

D Jiné zápisy - Bez zápisu

E Nabývací tituly a jiné podklady k zápisu

Listina

1 Rozhodnutí Státního pozemkového úřadu o výměně nebo přechodu vlastnických práv v pozemkové úpravě 256054/1.1. Z-5456/2017 Řízení ukončeno

Pro: Česká republika RC/IC:1/1

1 Rozhodnutí Státního pozemkového úřadu o výměně nebo přechodu vlastnických práv v pozemkové úpravě 256054/1.1. Z-5456/2017 Řízení ukončeno

Pro: Státní pozemkový úřad, Husinecká 1024/11a-Praha, 13000 RC/IC:1312774

F Vztah bonitovaných půdně ekologických jednotek (BPEJ) k parcelám - Bez zápisu

VÝPIS Z KATASTRU NEMOVITOSTÍ - KatastrNVF

k datu: 1.2.2018

21.2.2018 11:05:39

Okres: 3402 Cheb
Kat.území: 769576 Vokov u TřebeněObec: 539023 Třebeň
List vlastnictví: 10002

A	Vlastník, jiný oprávněný	Identifikátor	Podíl
	Vlastnické právo Česká republika	1/1	1/1
	Správa nemovitostí ve vlastnictví státu Státní pozemkový úřad, Cast obce: Žižkov Husinecká 1024/11a-Praha, 13000	1312774	1/1

B Nemovitosti

Pozemky

Parcela	Výměra [m2]	Druh pozemku	Způsob využití	Způsob ochrany
Katastr nemovitostí - pozemkové				
501	1548	vodní pl.	tok umělý	

B1 Jiná práva - Bez zápisu

C Omezení vlastnického práva - Bez zápisu

D Jiné zápisy - Bez zápisu

E Nabývací tituly a jiné podklady k zápisu

Listina

1 Rozhodnutí Státního pozemkového úřadu o výměně nebo přechodu vlastnických práv v pozemkové úpravě 256054/1.1. Z-5456/2017 Řízení ukončeno

Pro: Česká republika RC/IC:1/1

1 Rozhodnutí Státního pozemkového úřadu o výměně nebo přechodu vlastnických práv v pozemkové úpravě 256054/1.1. Z-5456/2017 Řízení ukončeno

Pro: Státní pozemkový úřad, Husinecká 1024/11a-Praha, 13000 RC/IC:1312774

F Vztah bonitovaných půdně ekologických jednotek (BPEJ) k parcelám - Bez zápisu

VÝPIS Z KATASTRU NEMOVITOSTÍ - KatastrNVE

Okres: 3402 Cheb
 Kat.území: 769576 Vokov u Třebeně

Obec: 539023 Třebeně
 List vlastnictví: 10002

KARLOVARSKÝ KRAJ
 Státní pozemkový úřad
 odbor správa majetku
 -4-

A	Vlastník, jiný oprávněný	Identifikátor	Podíl
	Vlastnické právo Česká republika	1/1	1/1
	Správa nemovitostí ve vlastnictví státu Státní pozemkový úřad, Cast obce: Žižkov Husinecká 1024/11a-Praha, 13000	1312774	1/1

B Nemovitosti

Pozemky

Parcela	Výměra [m2]	Druh pozemku	Způsob využití	Způsob ochrany
Katastr nemovitostí - pozemkové				
502	773	vodní pl.	tok umělý	

- B1 Jiná práva - Bez zápisu
- C Omezení vlastnického práva - Bez zápisu
- D Jiné zápisy - Bez zápisu
- E Nabývací tituly a jiné podklady k zápisu

Listina

- 1 Rozhodnutí Státního pozemkového úřadu o výměně nebo přechodu vlastnických práv v pozemkové úpravě 256054/1.1. Z-5456/2017 Řízení ukončeno
 Pro: Státní pozemkový úřad, Husinecká 1024/11a-Praha, 13000 RC/IC:1312774
- 1 Rozhodnutí Státního pozemkového úřadu o výměně nebo přechodu vlastnických práv v pozemkové úpravě 256054/1.1. Z-5456/2017 Řízení ukončeno
 Pro: Česká republika RC/IC:1/1

- F Vztah bonitovaných půdně ekologických jednotek (BPEJ) k parcelám - Bez zápisu